



**Ayuntamiento  
de Navalcarnero**

**ESTADÍSTICAS DE EMPLEO DEL AYUNTAMIENTO DE NAVALCARNERO  
CONCEJALÍA DE FORMACIÓN Y EMPLEO**

**Julio-2022**

## **INFORME SOBRE EL DESEMPLEO EN EL MUNICIPIO DE NAVALCARNERO**

Los datos de empleo de nuestro municipio, siguen siendo muy positivos, ya que ha disminuido las cifras de desempleo en nuestra localidad en el mes de julio en 41 personas, siendo datos muy alentadores, ya que a nivel estatal ha aumentado el número de desempleados. Una vez alcanzado y superado los datos de empleo prepandemia, seguimos mejorando los registros, ya que estamos por debajo de los datos de desempleo de 2009 a pesar que la población del municipio ha aumentado en un 50%.

El descenso se ha producido en los sectores productivos de industria, construcción y sobre todo el sector servicios, a pesar de ya ser un mes avanzado del periodo estiva. y en todos los intervalos de edad, a excepción del rango de mediana edad.

Se ha realizado una intermediación laboral con 115 personas en el mes de, a las que se les ha enviado a las entrevistas de selección, habiendo recibido un total de 43 ofertas. Esto es fruto de que las empresas tanto de la localidad como de fuera, cada vez más se dirigen a la Agencia de Colocación del Ayuntamiento de Navalcarnero para que realicemos la búsqueda de candidatos para cubrir los puestos ofertados, confiando cada vez más en nuestro servicio. Así mismo realizamos una búsqueda de ofertas a través de portales de empleo, llamadas a empresas que han colaborado anteriormente con nosotros y con las empresas de nueva implantación en nuestro municipio, ya que a través de los datos facilitados por la Concejalía de Urbanismo, conocemos de primera mano todas las solicitudes de apertura, consiguiendo que nuestros vecinos puedan participar en los procesos selectivos y que poco a poco el número de desempleados disminuya, a pesar del constante crecimiento de la población. Con todo ello en el presente mes hemos conseguido la contratación de 17 personas.

Por sexos, el número de mujeres desempleadas en todos los sectores en el municipio es de 1011, el 64,27%, mientras que los hombres suman un total de 562 –el 35,73%-, manteniendo así la constante que se reproduce en todo el país de una mayor tasa de desempleo femenino. El número de contratos va en progresión positiva cada mes, llegando en el mes de julio a los 433contratos. El porcentaje de contratos fijos firmados, desde la reforma laboral ha dado un cambio cualitativo, siendo con respecto al total, siendo del 51,30%.

La Comunidad de Madrid, junto con el Ayuntamiento de Navalcarnero, promueven programas y políticas de empleo para la activación y reinserción de personas desempleadas, mediante la formalización de contratos temporales y la impartición dentro de los programas de formación específica al puesto de trabajo.

Así mismo el Ayuntamiento promueve planes de empleo, así como programas temporales para la realización de trabajos relacionados con obras y/o servicios de interés general.

Sigue siendo muy palpable el paralelismo existente entre contratos y nivel de estudios, ya que los desempleados con estudios básicos tienen mucha más dificultad a la hora de encontrar empleo.

Los jóvenes que buscan activamente empleo, siguen siendo muy recomendable que se registren en el Sistema Nacional de Garantía Juvenil, con el fin de potenciar su inserción laboral.

Como en otras ocasiones, conviene recordar que la formación de los trabajadores y desempleados cada vez es más importante para la consecución de un empleo y la estabilidad y carrera profesional de aquellos que ya lo tienen.

El Ayuntamiento ha sido acreditado por la Dirección General de Formación de la Comunidad de Madrid para la impartición de Certificados de Profesionalidad que permitirán a todos aquellos alumnos que los cursen se acrediten para el ejercicio de la profesión.

Existen ordenes publicadas por Comunidad de Madrid que, mediante la acreditación de experiencia laboral o formación no formal, se podrían cualificar como profesionales para el ejercicio de diferentes ocupaciones.

Todos aquellos interesados se pueden dirigir a las oficinas de empleo de la Comunidad de Madrid, Centros educativos de Formación Profesional, Centros de Educación para personas adultas o a través del servicio de atención telefónica 012

Por último, cabe destacar que la tasa de desempleo en nuestro municipio, es inferior a la estatal (12,48%) y a la de la Comunidad de Madrid (10,18%), siendo esta del 9,96%, logrando bajar de la cifra del 10% de tasa de desempleo en nuestra localidad y consiguiendo que el número de desempleados sea inferior a los de prepandemia.

**Evolución desempleados  
por edad\***

	jul-21	ago-21	sep-21	oct-21	nov-21	dic-21	ene-22	feb-22	mar-22	abr-22	may-22	jun-22	jul-22
<b>Ambos sexos</b>													
<b>Variación mensual</b>	#iREF!	30	2	-19	-85	-146	-19	-87	46	-94	-38	-90	-41
Total edad	<b>2114</b>	<b>2144</b>	<b>2146</b>	<b>2127</b>	<b>2042</b>	<b>1896</b>	<b>1877</b>	<b>1790</b>	<b>1836</b>	<b>1742</b>	<b>1704</b>	<b>1614</b>	<b>1573</b>
Menores de 20	56	58	70	67	68	52	47	42	48	42	36	37	36
20-24	147	147	158	153	160	129	124	111	121	119	99	95	85
25-29	163	170	176	180	165	141	145	132	124	124	130	110	106
30-34	228	240	229	221	209	179	178	169	167	154	148	135	137
35-39	259	264	251	253	243	227	242	228	225	214	205	193	194
40-44	313	313	315	318	301	288	269	260	256	244	231	217	221
45-49	275	285	288	269	240	244	250	243	264	245	249	235	230
50-54	224	227	218	209	207	208	209	191	211	203	199	192	187
55-59	239	226	222	241	226	215	203	204	208	196	200	192	181
Más de 60	210	214	219	216	223	213	210	210	212	201	207	208	196

<b>Hombres</b>													
<b>Variación mensual</b>	#iREF!	9	8	-15	-6	-58	-7	-10	23	-68	-28	-35	-26
Total edad	<b>775</b>	<b>784</b>	<b>792</b>	<b>777</b>	<b>771</b>	<b>713</b>	<b>706</b>	<b>696</b>	<b>719</b>	<b>651</b>	<b>623</b>	<b>588</b>	<b>562</b>
Menores de 20	34	37	42	43	43	34	25	25	27	24	21	18	20
20-24	69	69	76	71	84	66	69	65	68	66	60	58	47
25-29	58	63	64	61	62	63	61	57	47	48	50	45	40
30-34	91	95	87	90	87	70	73	71	66	56	53	47	49
35-39	75	74	80	78	80	77	84	85	80	62	56	61	60
40-44	93	91	98	101	92	87	81	81	80	74	66	59	61
45-49	100	107	102	89	78	86	82	79	98	88	86	82	78
50-54	72	75	70	65	70	68	69	66	85	80	72	64	66
55-59	96	85	86	92	82	76	71	76	76	67	67	62	57
Más de 60	87	88	87	87	93	86	91	91	92	86	92	92	84

<b>Mujeres</b>													
<b>Variación mensual</b>	#iREF!	21	-6	-4	-79	-88	-12	-77	23	-26	-10	-55	-15
Total edad	<b>1339</b>	<b>1360</b>	<b>1354</b>	<b>1350</b>	<b>1271</b>	<b>1183</b>	<b>1171</b>	<b>1094</b>	<b>1117</b>	<b>1091</b>	<b>1081</b>	<b>1026</b>	<b>1011</b>
Menores de 20	22	21	28	24	25	18	22	17	21	18	15	19	16
20-24	78	78	82	82	76	63	55	46	53	53	39	37	38
25-29	105	107	112	119	103	78	84	75	77	76	80	65	66
30-34	137	145	142	131	122	109	105	98	101	98	95	88	88
35-39	184	190	171	175	163	150	158	143	145	152	149	132	134
40-44	220	222	217	217	209	201	188	179	176	170	165	158	160
45-49	175	178	186	180	162	158	168	164	166	157	163	153	152
50-54	152	152	148	144	137	140	140	125	126	123	127	128	121
55-59	143	141	136	149	144	139	132	128	132	129	133	130	124
Más de 60	123	126	132	129	130	127	119	119	120	115	115	116	112

<b>Tasa de Paro</b>													
EPA Estado		<b>14,57%</b>				<b>13,33%</b>			<b>13,65%</b>			<b>12,48%</b>	
EPA Cdad. Madrid		<b>11,84%</b>				<b>10,12%</b>			<b>11,85%</b>			<b>10,18%</b>	
EPA Navacarno		<b>13,58%</b>				<b>11,99%</b>			<b>11,41%</b>			<b>9,96%</b>	

\* Datos facilitados por la Dirección General del Servicio Público de Empleo de la Comunidad de Madrid y/o por el Servicio Público de Empleo Estatal

**Evolución desempleados  
por Nivel de Estudios\***

	jun-21	jul-21	ago-21	sep-21	oct-21	nov-21	dic-21	ene-22	feb-22	mar-22	abr-22	may-22	
<b>Ambos sexos</b>													
Estudios primarios incompletos	153	135	132	118	123	120	121	117	109	102	104	115	
Estudios primarios completos	910	911	901	884	865	845	763	747	705	760	694	672	
Prog. for. inserc. laboral no precisan tit. académica 1ºet. sec.(+300h)	4	4	4	5	6	4	4	4	4	5	5	5	
1ª et. ed.secundaria sin tit. grad. escolar o equivalente	121	126	133	130	127	133	120	126	113	106	101	95	
1ª et. ed.secundaria con título graduado escolar o equivalente	296	290	303	335	313	306	297	296	282	311	282	264	
Prog. form. inserción laboral precisan tit. secundaria 1ºet.(+300h)	2	2	3	3	2	3	3	2	2	2	1	1	
Enseñanzas bachillerato	191	199	201	201	200	194	173	166	164	164	170	157	
Gº medio f.p.específica, artes plásticas y diseño y deportivas	149	138	140	141	167	148	139	138	140	138	139	136	
Gº medio música y danza	2	2	2	2	1	1	1	1	1	2	1	1	
Prog. for. inserción laboral precisan tit. secundaria 2ºet.(+300h)	0	0	0	0	0	0	0	0	0	0	0	0	
Gº superior f.p. espec. y equiv. artes plásticas, diseño y deportivas	118	122	136	136	134	114	111	115	114	100	94	99	
Tit propios universidades y otras enseñ. precisan tit. bachiller(>2años)	0	0	0	0	0	0	0	0	0	0	0	0	
Prog.form. inserción laboral precisan f.p. Gº superior (+300h)	0	0	0	0	0	0	0	0	0	0	0	0	
Diplomados o equivalente	48	51	55	54	54	52	49	51	52	43	46	46	
Licenciados o equivalente	58	61	58	56	56	52	48	44	41	38	42	45	
Estut. oficial. especialización profesional	2	2	1	1	1	1	2	2	2	2	1	1	
Enseñanzas post. impartidas por las Univer. u otras instituciones NNNS	0	0	0	0	0	0	0	0	0	0	0	0	
Enseñanzas formación e inserción laboral precisan una tit. univ. NNNS	0	0	0	0	0	0	0	0	0	0	0	0	
Doctorado universitario	2	1	1	1	1	1	1	1	1	2	2	2	
Sin estudios	29	29	27	25	27	25	27	27	25	25	21	22	
Sin Asignar	0	0	0	0	0	0	0	0	0	0	0	0	
Nivel de estudios desconocido	0	0	0	0	0	0	0	0	0	0	0	0	
Enseñanzas universitarias de Grado	27	32	39	41	40	34	31	32	32	30	35	37	
Enseñanzas universitarias de Master	7	9	8	13	10	9	6	8	3	6	4	6	

\* Datos facilitados por la Dirección General del Servicio Público de Empleo de la Comunidad de Madrid

**Evolución desempleados  
por sectores de actividad\***

	jul-21	ago-21	sep-21	oct-21	nov-21	dic-21	ene-22	feb-22	mar-22	abr-22	may-22	jun-22	jul-22
<b>Ambos sexos</b>													
Total sectores de actividad	2.114	2.144	2.146	2.137	2.042	1.896	1.877	1.790	1.836	1.742	1.704	1.614	1.573
BUSQ. PRIMER EMPLEO	212	203	204	199	198	180	170	147	152	146	143	134	138
AGRICULTURA Y PESCA	24	20	19	17	19	18	19	18	18	14	14	13	14
INDUSTRIA	131	138	139	134	133	126	130	119	119	112	109	100	99
CONSTRUCCION	178	179	172	165	163	159	161	146	147	137	139	133	127
SERVICIOS	1569	1604	1612	1622	1529	1413	1397	1360	1400	1333	1299	1234	1195

<b>Hombres</b>													
Total sectores de actividad	775	784	792	777	771	713	706	696	719	651	623	0	0
BUSQ. PRIMER EMPLEO	61	58	57	53	52	43	42	37	37	37	34		
AGRICULTURA Y PESCA	16	13	13	11	12	11	14	12	12	8	8		
INDUSTRIA	63	69	73	68	67	61	66	58	58	53	56		
CONSTRUCCION	148	150	143	133	135	135	137	125	127	115	115		
SERVICIOS	487	494	506	512	505	463	447	464	485	438	410		

<b>Mujeres</b>													
Total sectores de actividad	1.339	1.360	1.354	1.360	1.271	1.183	1.171	1.094	1.117	1.091	1.081	0	0
BUSQ. PRIMER EMPLEO	151	145	147	146	146	137	128	110	115	109	109		
AGRICULTURA Y PESCA	8	7	6	6	7	7	5	6	6	6	6		
INDUSTRIA	68	69	66	66	66	65	64	61	61	59	53		
CONSTRUCCION	30	29	29	32	28	24	24	21	20	22	24		
SERVICIOS	1082	1110	1106	1110	1024	950	950	896	915	895	889		

\* Datos facilitados por la Dirección General del Servicio Público de Empleo de la Comunidad de Madrid y/o por el Servicio Público de Empleo Estatal

**Evolución contratos  
por tramos de edad\***

	jul-21	ago-21	sep-21	oct-21	nov-21	dic-21	ene-22	feb-22	mar-22	abr-22	may-22	jun-22	jul-22
<b>Total ambos sexos</b>													
Total	397	331	437	384	532	254	343	358	436	450	422	445	433
Menores de 20	33	22	17	15	21	18	19	12	24	17	20	65	36
20-24	61	64	66	50	65	38	43	53	66	45	66	84	78
25-29	56	55	59	46	81	37	40	36	62	41	53	52	61
30-34	55	40	48	47	75	31	37	33	45	48	55	30	31
35-39	47	33	45	48	65	31	48	60	49	55	53	39	34
25-44 / 40-44	39	40	52	49	68	41	46	46	57	45	39	42	48
45-49	50	29	57	51	68	21	42	44	57	69	57	40	47
50-54	27	31	43	47	44	20	32	33	47	50	41	47	43
55-59	20	8	32	16	35	13	21	23	16	45	27	25	31
Más de 60	9	9	18	15	10	4	15	18	13	35	11	21	24

**Hombres**

Total	232	176	218	211	255	117	178	169	229	242	232	238	221
Menores de 20	29	12	11	11	10	11	14	6	17	13	12	41	22
20-24	37	37	34	23	39	21	21	31	34	29	34	48	54
25-29	29	31	25	26	40	16	23	19	34	19	36	27	29
30-34	30	21	26	24	37	16	18	19	32	30	32	13	16
35-39	26	20	20	31	27	8	23	25	19	34	23	19	18
25-44 / 40-44	17	19	25	23	34	22	27	20	30	22	25	27	20
45-49	27	16	30	32	32	12	19	20	29	38	29	24	23
50-54	18	11	19	22	17	6	10	11	18	21	20	14	16
55-59	15	6	17	10	13	4	15	11	11	16	16	15	14
Más de 60	4	3	11	9	6	1	8	7	5	20	5	10	9

**Mujeres**

Total	165	155	219	173	277	137	165	189	207	208	190	207	212
Menores de 20	4	10	6	4	11	7	5	6	7	4	8	24	14
20-24	24	27	32	27	26	17	22	22	32	16	32	36	24
25-29	27	24	34	20	41	21	17	17	28	22	17	25	32
30-34	25	19	22	23	38	15	19	14	13	18	23	17	15
35-39	21	13	25	17	38	23	25	35	30	21	30	20	16
25-44 / 40-44	22	21	27	26	34	19	19	26	27	23	14	15	28
45-49	23	13	27	19	36	9	23	24	28	31	28	16	24
50-54	9	20	24	25	27	14	22	22	29	29	21	33	27
55-59	5	2	15	6	22	9	6	12	5	29	11	10	17
Más de 60	5	6	7	6	4	3	7	11	8	15	6	11	15

**Mod. contratación**

Total modalidades	397	331	437	384	532	254	343	358	448	450	422	445	433
Indefinidos	50	40	84	81	100	44	82	128	225	330	280	260	221
Temporales	347	291	353	303	432	210	261	230	223	120	142	185	212

\* Datos facilitados por la Dirección General del Servicio Público de Empleo de la Comunidad de Madrid y/o por el Servicio Público de Empleo Estatal

**Evolución contratos  
por sectores de actividad\***

	jul-21	ago-21	sep-21	oct-21	nov-21	dic-21	ene-22	feb-22	mar-22	abr-22	may-22	jun-22	jul-22
<b>Total</b>													
Total sectores de actividad	<b>397</b>	<b>331</b>	<b>437</b>	<b>384</b>	<b>532</b>	<b>254</b>	<b>343</b>	<b>358</b>	<b>436</b>	<b>450</b>	<b>422</b>	<b>445</b>	<b>433</b>
BUSQ. PRIMER EMPLEO	0	0	0	0	0	0	0	0	0	0	0	0	0
AGRICULTURA Y PESCA	9	22	18	4	1	0	1	0	2	2	20	4	15
INDUSTRIA	29	18	29	36	41	25	39	25	31	16	32	31	20
CONSTRUCCION	24	29	40	39	49	16	41	37	42	39	38	52	35
SERVICIOS	335	262	350	305	441	213	262	296	361	393	332	358	363

<b>Hombres</b>													
Total sectores de actividad	<b>232</b>	<b>176</b>	<b>218</b>	<b>211</b>	<b>255</b>	<b>117</b>	<b>178</b>	<b>169</b>	<b>229</b>	<b>242</b>	<b>232</b>	<b>0</b>	<b>0</b>
BUSQ. PRIMER EMPLEO	0	0	0	0	0	0	0	0	0	0	0		
AGRICULTURA Y PESCA	9	16	15	4	1	0	1	0	2	1	13		
INDUSTRIA	26	13	22	31	32	14	25	20	26	14	21		
CONSTRUCCION	24	27	37	38	45	15	35	32	38	34	35		
SERVICIOS	173	120	144	138	177	88	117	117	163	193	163		

<b>Mujeres</b>													
Total sectores de actividad	<b>165</b>	<b>155</b>	<b>219</b>	<b>173</b>	<b>277</b>	<b>137</b>	<b>165</b>	<b>189</b>	<b>207</b>	<b>208</b>	<b>190</b>	<b>0</b>	<b>0</b>
BUSQ. PRIMER EMPLEO	0	0	0	0	0	0	0	0	0	0	0		
AGRICULTURA Y PESCA	0	6	3	0	0	0	0	0	0	1	7		
INDUSTRIA	3	5	7	5	9	11	14	5	5	2	11		
CONSTRUCCION	0	2	3	1	4	1	6	5	4	5	3		
SERVICIOS	162	142	206	167	264	125	145	179	198	200	169		

\* Datos facilitados por la Dirección General del Servicio Público de Empleo de la Comunidad de Madrid y/o por el Servicio Público de Empleo Estatal

**Evolución Agencia de Colocación\***  
**(DEMANDAS)**

	jul-21	ago-21	sep-21	oct-21	nov-21	dic-21	ene-22	feb-22	mar-22	abr-22	may-22	jun-22	jul-22
Nuevas Inscripciones	58	47	53	57	42	38	36	45	44	40	48	40	31
Renovaciones	74	251	226	242	273	207	193	210	419	377	372	293	161
Personas en Alta	1137	1052	1122	1148	1143	977	1115	1114	1118	1018	1042	1050	1037
Total personas en bolsa	8487	8534	8587	8644	8684	8722	8759	8807	8852	8890	8941	8981	9011

**Evolución Agencia de Colocación\***  
**(OFERTAS)**

	jul-21	ago-21	sep-21	oct-21	nov-21	dic-21	ene-22	feb-22	mar-22	abr-22	may-22	jun-22	jul-22
Ofertas	28	21	34	28	42	15	36	67	44	43	48	48	43
Personas enviadas	158	145	255	127	170	101	163	216	168	142	205	172	115
Personas contratadas	21	9	23	7	10	11	9	22	16	10	15	44	17

\* Datos facilitado por la Agencia de Colocación del Ayuntamiento de Navacarnero autorizada por el SEPE con núm. 1300000136



**Julio 2022**  
**Desempleados por edad**

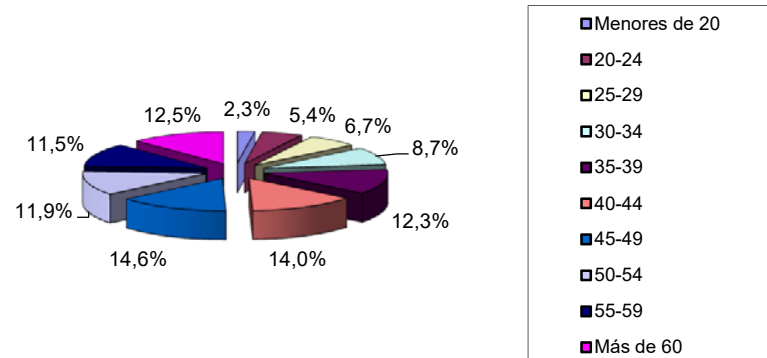

**Julio 2022**  
**Desempleados por Sector de Actividad**

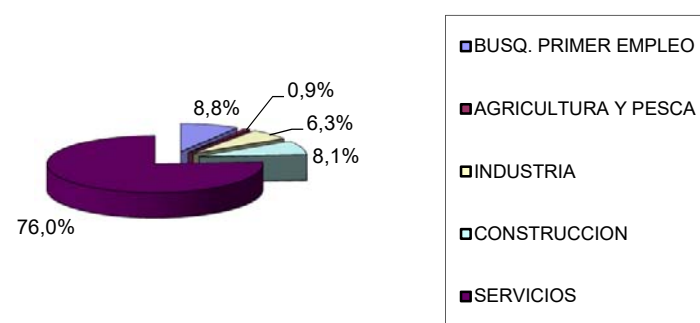

**Evolución desempleo Navalcarno**

