



**Ayuntamiento
de Navalcarnero**

**ESTADÍSTICAS DE EMPLEO DEL AYUNTAMIENTO DE NAVALCARNERO
CONCEJALÍA DE FORMACIÓN Y EMPLEO**

Agosto-2022

INFORME SOBRE EL DESEMPLEO EN EL MUNICIPIO DE NAVALCARNERO

El mes de agosto, al igual que en el resto de España, ha habido un incremento en el número de desempleado de 18 personas (16 hombres y 2 mujeres), retrocediendo en los buenos datos de meses anteriores.

Con respecto a los datos de hace un año, se produce una disminución de 553 personas, es decir, un 25% menos de personas desempleadas, siendo el descenso muy similar en mujeres que en hombres.

Las ofertas presentadas ante nuestra Agencia de Colocación, han disminuido con respecto al primer semestre del año, aunque ha sido muy superior al mes de agosto del pasado año, ocurriendo siempre lo mismo en este mes, consiguiendo la contratación de 11 persona, intentando mejorar la inserción de nuestros vecinos.

El aumento en el número de desempleados, aunque muy leve, se ha producido en todos los sectores, derivado del fin del periodo estival, así como del cierre de empresas en dicho periodo, ya que, al ser sectores con mano de obra contratada por un tiempo determinado, hace que el fin o despido del personal coincida con los periodos de cese de actividad.

Por sexos, el número de mujeres desempleadas en todos los sectores en el municipio es de 1013, el 63,67%, mientras que los hombres suman un total de 578 –el 36,33%–, manteniendo así la constante que se reproduce en todo el país de una mayor tasa de desempleo femenino. Se ha conseguido disminuir la brecha en número de desempleados entre hombres y mujeres, siendo en este mes muy positivo, ya que el incremento en las mujeres ha sido mucho menor que en los hombre.

El número de contratos, ha disminuido con respecto a la media anual y también con el de otros años en el mismo mes, formalizándose un total de 263, siendo el número de formalización de contratos indefinidos superior al de contratos temporales.

Los contratos, aunque han bajado considerablemente comparados con el mes anterior, es parecido a los datos registrados justo después del periodo navideño. Hay que destacar que agosto, siempre un mes malo con respecto a la contratación, ya que normalmente todos los contratos, sobre todo temporales, se han realizado con anterioridad.

Los contratos, aunque han bajado considerablemente comparados con el mes anterior, es parecido a los datos registrados justo después del periodo navideño. Hay que destacar que agosto, siempre un mes malo con respecto a la contratación, ya que normalmente todos los contratos, sobre todo temporales, se han realizado con anterioridad.

Como en otras ocasiones, conviene recordar que la formación de los trabajadores y desempleados cada vez es más importante para la consecución de un empleo y la estabilidad y carrera profesional de aquellos que ya lo tienen.

Es necesaria la acreditación de todos los conocimientos y experiencia profesional con la que se cuente, ya que para el ejercicio de muchas profesiones se requiere la certificación de la capacitación profesional.

La Comunidad de Madrid, junto con el Ayuntamiento de Navalcarnero, promueven programas y políticas de empleo para la activación y reinserción de personas desempleadas, mediante la formalización de contratos temporales y la impartición dentro de los programas de formación específica al puesto de trabajo.

Así mismo el Ayuntamiento promueve planes de empleo, así como programas temporales para la realización de trabajos relacionados con obras y/o servicios de interés general.

Sigue siendo muy palpable el paralelismo existente entre contratos y nivel de estudios, ya que los desempleados con estudios básicos tienen mucha más dificultad a la hora de encontrar empleo.

Los jóvenes que buscan activamente empleo, siguen siendo muy recomendable que se registren en el Sistema Nacional de Garantía Juvenil, con el fin de potenciar su inserción laboral.

Como en otras ocasiones, conviene recordar que la formación de los trabajadores y desempleados cada vez es más importante para la consecución de un empleo y la estabilidad y carrera profesional de aquellos que ya lo tienen.

El Ayuntamiento ha sido acreditado por la Dirección General de Formación de la Comunidad de Madrid para la impartición de Certificados de Profesionalidad que permitirán a todos aquellos alumnos que los cursen se acrediten para el ejercicio de la profesión.

Existen ordenes publicadas por Comunidad de Madrid que, mediante la acreditación de experiencia laboral o formación no formal, se podrían cualificar como profesionales para el ejercicio de diferentes ocupaciones.

Todos aquellos interesados se pueden dirigir a las oficinas de empleo de la Comunidad de Madrid, Centros educativos de Formación Profesional, Centros de Educación para personas adultas o a través del servicio de atención telefónica 012.

Por último, cabe destacar que la tasa de desempleo en nuestro municipio, es inferior a la estatal (12,48%) y a la de la Comunidad de Madrid (10,18%), siendo esta del 9,96%, logrando bajar de la cifra del 10% de tasa de desempleo en nuestra localidad y consiguiendo que el número de desempleados sea inferior a los de prepandemia.

**Evolución desempleados
por edad***

	ago-21	sep-21	oct-21	nov-21	dic-21	ene-22	feb-22	mar-22	abr-22	may-22	jun-22	jul-22	ago-22
--	--------	--------	--------	--------	--------	--------	--------	--------	--------	--------	--------	--------	--------

Ambos sexos													
Variación mensual	#¡REF!	2	-19	-85	-146	-19	-87	46	-94	-38	-90	-41	18
Total edad	2144	2146	2127	2042	1896	1877	1790	1836	1742	1704	1614	1573	1591
Menores de 20	58	70	67	68	52	47	42	48	42	36	37	36	40
20-24	147	158	153	160	129	124	111	121	119	99	95	85	96
25-29	170	176	180	165	141	145	132	124	124	130	110	106	106
30-34	240	229	221	209	179	178	169	167	154	148	135	137	138
35-39	264	251	253	243	227	242	228	225	214	205	193	194	187
40-44	313	315	318	301	288	269	260	256	244	231	217	221	224
45-49	285	288	269	240	244	250	243	264	245	249	235	230	226
50-54	227	218	209	207	208	209	191	211	203	199	192	187	190
55-59	226	222	241	226	215	203	204	208	196	200	192	181	187
Más de 60	214	219	216	223	213	210	210	212	201	207	208	196	197

Hombres													
Variación mensual	#¡REF!	8	-15	-6	-58	-7	-10	23	-68	-28	-35	-26	16
Total edad	784	792	777	771	713	706	696	719	651	623	588	562	578
Menores de 20	37	42	43	43	34	25	25	27	24	21	18	20	24
20-24	69	76	71	84	66	69	65	68	66	60	58	47	56
25-29	63	64	61	62	63	61	57	47	48	50	45	40	42
30-34	95	87	90	87	70	73	71	66	56	53	47	49	46
35-39	74	80	78	80	77	84	85	80	62	56	61	60	55
40-44	91	98	101	92	87	81	81	80	74	66	59	61	71
45-49	107	102	89	78	86	82	79	98	88	86	82	78	75
50-54	75	70	65	70	68	69	66	85	80	72	64	66	67
55-59	85	86	92	82	76	71	76	76	67	67	62	57	58
Más de 60	88	87	87	93	86	91	91	92	86	92	92	84	84

Mujeres													
Variación mensual	#¡REF!	-6	-4	-79	-88	-12	-77	23	-26	-10	-55	-15	2
Total edad	1360	1354	1350	1271	1183	1171	1094	1117	1091	1081	1026	1011	1013
Menores de 20	21	28	24	25	18	22	17	21	18	15	19	16	16
20-24	78	82	82	76	63	55	46	53	53	39	37	38	40
25-29	107	112	119	103	78	84	75	77	76	80	65	66	64
30-34	145	142	131	122	109	105	98	101	98	95	88	88	92
35-39	190	171	175	163	150	158	143	145	152	149	132	134	132
40-44	222	217	217	209	201	188	179	176	170	165	158	160	153
45-49	178	186	180	162	158	168	164	166	157	163	153	152	151
50-54	152	148	144	137	140	140	125	126	123	127	128	121	123
55-59	141	136	149	144	139	132	128	132	129	133	130	124	129
Más de 60	126	132	129	130	127	119	119	120	115	115	116	112	113

Tasa de Paro													
EPA Estado	14,57%				13,33%				13,65%				12,48%
EPA Cdad. Madrid	11,84%				10,12%				11,85%				10,18%
EPA Navalcarnero	13,58%				11,99%				11,41%				9,96%

* Datos facilitados por la Dirección General del Servicio Público de Empleo de la Comunidad de Madrid y/o por el Servicio Público de Empleo Estatal

**Evolución desempleados
por Nivel de Estudios***

	ago-21	sep-21	oct-21	nov-21	dic-21	ene-22	feb-22	mar-22	abr-22	may-22	jun-22	jul-22	ago-22
Ambos sexos													
Estudios primarios incompletos	132	118	123	120	121	117	109	102	104	115	112	108	95
Estudios primarios completos	901	884	865	845	763	747	705	760	694	672	641	647	645
Prog. for. inserc. laboral no precisan tit. académica 1ºet. sec(+300h)	4	5	6	4	4	4	4	5	5	5	5	5	4
1ª et. ed.secundaria sin tit. grad. escolar o equivalente	133	130	127	133	120	126	113	106	101	95	86	80	93
1ª et. ed.secundaria con título graduado escolar o equivalente	303	335	313	306	297	296	282	311	282	264	243	239	248
Prog. form. inserción laboral precisan tit. secundaria 1ºet.(+300h)	3	3	2	3	3	2	2	2	1	1	0	1	0
Enseñanzas bachillerato	201	201	200	194	173	166	164	164	170	157	151	139	153
Gº medio f.p.específica, artes plásticas y diseño y deportivas	140	141	167	148	139	138	140	138	139	136	136	118	108
Gº medio música y danza	2	2	1	1	1	1	1	2	1	1	1	1	1
Prog. for. inserción laboral precisan tit. secundaria 2ºet.(+300h)	0	0	0	0	0	0	0	0	0	0	0	0	0
Gº superior f.p. espec. y equiv. artes plásticas, diseño y deportivas	136	136	134	114	111	115	114	100	94	99	94	90	97
Tit propios universidades y otras enseñ. precisan tit. bachiller(>2años)	0	0	0	0	0	0	0	0	0	0	0	0	0
Prog.form. inserción laboral precisan f.p. Gº superior (+300h)	0	0	0	0	0	0	0	0	0	0	0	0	0
Diplomados o equivalente	55	54	54	52	49	51	52	43	46	46	41	45	46
Licenciados o equivalente	58	56	56	52	48	44	41	38	42	45	47	44	44
Estut. oficial. especialización profesional	1	1	1	1	2	2	2	2	1	1	1	0	0
Enseñanzas post. impartidas por las Univer. u otras instituciones NNNS	0	0	0	0	0	0	0	0	0	0	0	0	0
Enseñanzas formación e inserción laboral precisan una tit. univ. NNNS	0	0	0	0	0	0	0	0	0	0	0	0	0
Doctorado universitario	1	1	1	1	1	1	1	2	2	2	1	1	1
Sin estudios	27	25	27	25	27	27	25	25	21	22	20	18	18
Sin Asignar	0	0	0	0	0	0	0	0	0	0	0	0	0
Nivel de estudios desconocido	0	0	0	0	0	0	0	0	0	0	0	0	0
Enseñanzas universitarias de Grado	39	41	40	34	31	32	32	30	35	37	29	30	32
Enseñanzas universitarias de Master	8	13	10	9	6	8	3	6	4	6	6	7	6

* Datos facilitados por la Dirección General del Servicio Público de Empleo de la Comunidad de Madrid

**Evolución desempleados
por sectores de actividad***

	ago-21	sep-21	oct-21	nov-21	dic-21	ene-22	feb-22	mar-22	abr-22	may-22	jun-22	jul-22	ago-22
Ambos sexos													
Total sectores de actividad	2.144	2.146	2.137	2.042	1.896	1.877	1.790	1.836	1.742	1.704	1.614	1.573	1.574
BUSQ. PRIMER EMPLEO	203	204	199	198	180	170	147	152	146	143	134	138	139
AGRICULTURA Y PESCA	20	19	17	19	18	19	18	18	14	14	13	14	15
INDUSTRIA	138	139	134	133	126	130	119	119	112	109	100	99	100
CONSTRUCCION	179	172	165	163	159	161	146	147	137	139	133	127	128
SERVICIOS	1604	1612	1622	1529	1413	1397	1360	1400	1333	1299	1234	1195	1196

Hombres													
Total sectores de actividad	784	792	777	771	713	706	696	719	651	623	588	562	578
BUSQ. PRIMER EMPLEO	58	57	53	52	43	42	37	37	37	34	37	40	42
AGRICULTURA Y PESCA	13	13	11	12	11	14	12	12	8	8	8	8	11
INDUSTRIA	69	73	68	67	61	66	58	58	53	56	49	45	53
CONSTRUCCION	150	143	133	135	135	137	125	127	115	115	108	104	107
SERVICIOS	494	506	512	505	463	447	464	485	438	410	386	365	365

Mujeres													
Total sectores de actividad	1.360	1.354	1.360	1.271	1.183	1.171	1.094	1.117	1.091	1.081	1.026	1.011	1.013
BUSQ. PRIMER EMPLEO	145	147	146	146	137	128	110	115	109	109	97	98	97
AGRICULTURA Y PESCA	7	6	6	7	7	5	6	6	6	6	5	6	5
INDUSTRIA	69	66	66	66	65	64	61	61	59	53	51	54	55
CONSTRUCCION	29	29	32	28	24	24	21	20	22	24	25	23	22
SERVICIOS	1110	1106	1110	1024	950	950	896	915	895	889	848	830	834

* Datos facilitados por la Dirección General del Servicio Público de Empleo de la Comunidad de Madrid y/o por el Servicio Público de Empleo Estatal

**Evolución contratos
por tramos de edad***

	ago-21	sep-21	oct-21	nov-21	dic-21	ene-22	feb-22	mar-22	abr-22	may-22	jun-22	jul-22	ago-22
Total ambos sexos													
Total	331	437	384	532	254	343	358	436	450	422	445	433	263
Menores de 20	22	17	15	21	18	19	12	24	17	20	65	36	20
20-24	64	66	50	65	38	43	53	66	45	66	84	78	43
25-29	55	59	46	81	37	40	36	62	41	53	52	61	32
30-34	40	48	47	75	31	37	33	45	48	55	30	31	22
35-39	33	45	48	65	31	48	60	49	55	53	39	34	36
25-44 / 40-44	40	52	49	68	41	46	46	57	45	39	42	48	33
45-49	29	57	51	68	21	42	44	57	69	57	40	47	30
50-54	31	43	47	44	20	32	33	47	50	41	47	43	22
55-59	8	32	16	35	13	21	23	16	45	27	25	31	21
Más de 60	9	18	15	10	4	15	18	13	35	11	21	24	4

Hombres

Total	176	218	211	255	117	178	169	229	242	232	238	221	144
Menores de 20	12	11	11	10	11	14	6	17	13	12	41	22	18
20-24	37	34	23	39	21	21	31	34	29	34	48	54	32
25-29	31	25	26	40	16	23	19	34	19	36	27	29	20
30-34	21	26	24	37	16	18	19	32	30	32	13	16	11
35-39	20	20	31	27	8	23	25	19	34	23	19	18	14
25-44 / 40-44	19	25	23	34	22	27	20	30	22	25	27	20	13
45-49	16	30	32	32	12	19	20	29	38	29	24	23	15
50-54	11	19	22	17	6	10	11	18	21	20	14	16	8
55-59	6	17	10	13	4	15	11	11	16	16	15	14	9
Más de 60	3	11	9	6	1	8	7	5	20	5	10	9	4

Mujeres

Total	155	219	173	277	137	165	189	207	208	190	207	212	119
Menores de 20	10	6	4	11	7	5	6	7	4	8	24	14	2
20-24	27	32	27	26	17	22	22	32	16	32	36	24	11
25-29	24	34	20	41	21	17	17	28	22	17	25	32	12
30-34	19	22	23	38	15	19	14	13	18	23	17	15	11
35-39	13	25	17	38	23	25	35	30	21	30	20	16	22
25-44 / 40-44	21	27	26	34	19	19	26	27	23	14	15	28	20
45-49	13	27	19	36	9	23	24	28	31	28	16	24	15
50-54	20	24	25	27	14	22	22	29	29	21	33	27	14
55-59	2	15	6	22	9	6	12	5	29	11	10	17	12
Más de 60	6	7	6	4	3	7	11	8	15	6	11	15	0

Mod. contratación

Total modalidades	331	437	384	532	254	343	358	448	450	422	445	433	263
Indefinidos	40	84	81	100	44	82	128	225	330	280	260	221	161
Temporales	291	353	303	432	210	261	230	223	120	142	185	212	102

* Datos facilitados por la Dirección General del Servicio Público de Empleo de la Comunidad de Madrid y/o por el Servicio Público de Empleo Estatal

**Evolución contratos
por sectores de actividad***

	ago-21	sep-21	oct-21	nov-21	dic-21	ene-22	feb-22	mar-22	abr-22	may-22	jun-22	jul-22	ago-22
Total													
Total sectores de actividad	331	437	384	532	254	343	358	436	450	422	445	433	263
BUSQ. PRIMER EMPLEO	0	0	0	0	0	0	0	0	0	0	0	0	0
AGRICULTURA Y PESCA	22	18	4	1	0	1	0	2	2	20	4	15	16
INDUSTRIA	18	29	36	41	25	39	25	31	16	32	31	20	21
CONSTRUCCION	29	40	39	49	16	41	37	42	39	38	52	35	36
SERVICIOS	262	350	305	441	213	262	296	361	393	332	358	363	364

Hombres													
Total sectores de actividad	176	218	211	255	117	178	169	229	242	232	238	221	144
BUSQ. PRIMER EMPLEO	0	0	0	0	0	0	0	0	0	0	0	0	0
AGRICULTURA Y PESCA	16	15	4	1	0	1	0	2	1	13	4	6	2
INDUSTRIA	13	22	31	32	14	25	20	26	14	21	20	14	11
CONSTRUCCION	27	37	38	45	15	35	32	38	34	35	48	30	12
SERVICIOS	120	144	138	177	88	117	117	163	193	163	166	171	119

Mujeres													
Total sectores de actividad	155	219	173	277	137	165	189	207	208	190	207	212	119
BUSQ. PRIMER EMPLEO	0	0	0	0	0	0	0	0	0	0	0	0	0
AGRICULTURA Y PESCA	6	3	0	0	0	0	0	0	1	7	0	9	3
INDUSTRIA	5	7	5	9	11	14	5	5	2	11	11	6	2
CONSTRUCCION	2	3	1	4	1	6	5	4	5	3	4	5	1
SERVICIOS	142	206	167	264	125	145	179	198	200	169	192	192	113

* Datos facilitados por la Dirección General del Servicio Público de Empleo de la Comunidad de Madrid y/o por el Servicio Público de Empleo Estatal

Evolución Agencia de Colocación*
(DEMANDAS)

	ago-21	sep-21	oct-21	nov-21	dic-21	ene-22	feb-22	mar-22	abr-22	may-22	jun-22	jul-22	ago-22
Nuevas Inscripciones	47	53	57	42	38	36	45	44	40	48	40	31	26
Renovaciones	251	226	242	273	207	193	210	419	377	372	293	161	98
Personas en Alta	1052	1122	1148	1143	977	1115	1114	1118	1018	1042	1050	1037	957
Total personas en bolsa	8534	8587	8644	8684	8722	8759	8807	8852	8890	8941	8981	9011	9039

Evolución Agencia de Colocación*
(OFERTAS)

	ago-21	sep-21	oct-21	nov-21	dic-21	ene-22	feb-22	mar-22	abr-22	may-22	jun-22	jul-22	ago-22
Ofertas	21	34	28	42	15	36	67	44	43	48	48	43	33
Personas enviadas	145	255	127	170	101	163	216	168	142	205	172	115	125
Personas contratadas	9	23	7	10	11	9	22	16	10	15	44	17	11

* Datos facilitado por la Agencia de Colocación del Ayuntamiento de Navacarnero autorizada por el SEPE con núm. 1300000136

Agosto 2022
Desempleados por edad

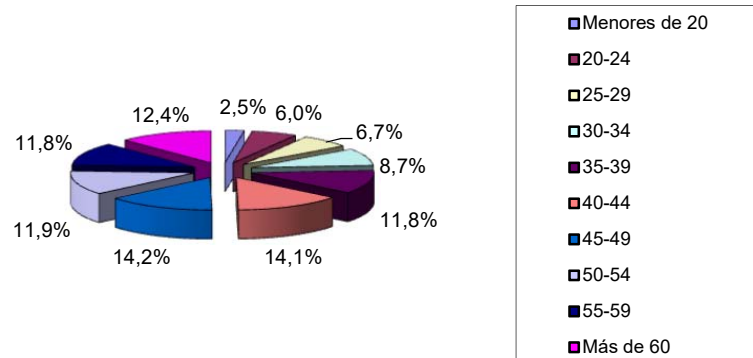

Agosto 2022
Desempleados por Sector de Actividad

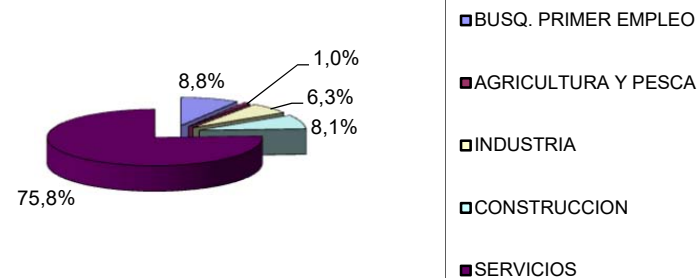

Evolución desempleo Navalmorcar

