



ESTADÍSTICAS DE EMPLEO DEL AYUNTAMIENTO DE NAVALCARNERO
CONCEJALÍA DE FORMACIÓN Y EMPLEO
Diciembre-2022

INFORME SOBRE EL DESEMPLEO EN EL MUNICIPIO DE NAVALCARNERO

Los datos de empleo de nuestro municipio, siguen siendo muy positivos, ya que ha disminuido las cifras de desempleo en nuestra localidad en el año 2022 en 422 personas y en el último cuatrimestre del presente año en 117 personas, consiguiendo ya estar por debajo de los niveles de desempleo prepandemia y por debajo de los datos de desempleo de 2009 a pesar que la población del municipio ha aumentado en un 50%.

El descenso se ha producido en todos los sectores productivos y en todos los intervalos de edad.

Se ha realizado una intermediación laboral con 377 personas en el último cuatrimestre y de 1784 personas a lo largo del año 2022, a las que se les ha enviado a las entrevistas de selección, habiendo recibido un total de 102 ofertas y 464 ofertas respectivamente. Esto es fruto de que las empresas tanto de la localidad como de fuera, cada vez más se dirigen a la Agencia de Colocación del Ayuntamiento de Navalcarnero para que realicemos la búsqueda de candidatos para cubrir los puestos ofertados, confiando cada vez más en nuestro servicio. Así mismo realizamos una búsqueda de ofertas a través de portales de empleo, llamadas a empresas que han colaborado anteriormente con nosotros y con las empresas de nueva implantación en nuestro municipio, ya que a través de los datos facilitados por la Concejalía de Urbanismo, conocemos de primera mano todas las solicitudes de apertura, consiguiendo que nuestros vecinos puedan participar en los procesos selectivos y que poco a poco el número de desempleados disminuya, a pesar del constante crecimiento de la población. Con todo ello en el presente mes hemos conseguido la contratación de 57 personas en los meses de septiembre a diciembre y en estos últimos 12 meses de 201 personas en total.

Por sexos, el número de mujeres desempleadas en todos los sectores en el municipio a fecha de 31 de diciembre de 2022 es de 945, el 64,11%, mientras que los hombres suman un total de 529 –el 35,89%–, manteniendo así la constante que se reproduce en todo el país de una mayor tasa de desempleo femenino. El número de contratos va en progresión positiva cada mes, llegando a alcanzar la cifra anual de 4781 contratos. El porcentaje de contratos fijos firmados, desde la reforma laboral ha dado un cambio cualitativo, siendo con respecto al total, siendo del 56,81%.

La Comunidad de Madrid, junto con el Ayuntamiento de Navalcarnero, promueven programas y políticas de empleo para la activación y reinserción de personas desempleadas, mediante la formalización de contratos temporales y la impartición dentro de los programas de formación específica al puesto de trabajo

Así mismo el Ayuntamiento promueve planes de empleo, así como programas temporales para la realización de trabajos relacionados con obras y/o servicios de interés general.

Sigue siendo muy palpable el paralelismo existente entre contratos y nivel de estudios, ya que los desempleados con estudios básicos tienen mucha más dificultad a la hora de encontrar empleo.

Los jóvenes que buscan activamente empleo, siguen siendo muy recomendable que se registren en el Sistema Nacional de Garantía Juvenil, con el fin de potenciar su inserción laboral.

Como en otras ocasiones, conviene recordar que la formación de los trabajadores y desempleados cada vez es más importante para la consecución de un empleo y la estabilidad y carrera profesional de aquellos que ya lo tienen.

El Ayuntamiento tiene acreditada por la Dirección General de Formación de la Comunidad de Madrid el Centro de Promoción al Desarrollo Beatriz Galindo, para la impartición de Certificados de Profesionalidad que permitirán a todos aquellos alumnos que los cursen se acrediten para el ejercicio de la profesión.

Existen ordenes publicadas por Comunidad de Madrid que, mediante la acreditación de experiencia laboral o formación no formal, se podrían cualificar como profesionales para el ejercicio de diferentes ocupaciones.

Todos aquellos interesados se pueden dirigir a las oficinas de empleo de la Comunidad de Madrid, Centros educativos de Formación Profesional, Centros de Educación para personas adultas o a través del servicio de atención telefónica 012.

Así mismo, se comenzarán a impartir varios certificados de profesionalidad, de forma gratuita y dirigida principalmente a desempleados para su inclusión y reactivación laboral

Por último, cabe destacar que la tasa de desempleo en nuestro municipio, con datos del tercer trimestre, es inferior a la estatal (12,67%) y a la de la Comunidad de Madrid (11,33%), siendo esta del 9,97%. Siendo el número de desempleados muy por debajo a los de prepandemia.

**Evolución desempleados
por edad***

	dic-21	ene-22	feb-22	mar-22	abr-22	may-22	jun-22	jul-22	ago-22	sep-22	oct-22	nov-22	dic-22
--	--------	--------	--------	--------	--------	--------	--------	--------	--------	--------	--------	--------	--------

Ambos sexos													
Variación mensual	#¡REF!	-19	-87	46	-94	-38	-90	-41	18	24	21	-119	-43
Total edad	1896	1877	1790	1836	1742	1704	1614	1573	1591	1615	1636	1517	1474
Menores de 20	52	47	42	48	42	36	37	36	40	45	37	36	35
20-24	129	124	111	121	119	99	95	85	96	99	105	97	72
25-29	141	145	132	124	124	130	110	106	106	114	105	91	84
30-34	179	178	169	167	154	148	135	137	138	138	146	135	134
35-39	227	242	228	225	214	205	193	194	187	196	195	185	183
40-44	288	269	260	256	244	231	217	221	224	217	215	202	198
45-49	244	250	243	264	245	249	235	230	226	238	239	220	219
50-54	208	209	191	211	203	199	192	187	190	180	197	181	187
55-59	215	203	204	208	196	200	192	181	187	182	191	171	175
Más de 60	213	210	210	212	201	207	208	196	197	206	206	199	187

Hombres													
Variación mensual	#¡REF!	-7	-10	23	-68	-28	-35	-26	16	40	-23	-45	-21
Total edad	713	706	696	719	651	623	588	562	578	618	595	550	529
Menores de 20	34	25	25	27	24	21	18	20	24	28	20	21	18
20-24	66	69	65	68	66	60	58	47	56	63	64	58	37
25-29	63	61	57	47	48	50	45	40	42	50	42	38	30
30-34	70	73	71	66	56	53	47	49	46	47	53	52	52
35-39	77	84	85	80	62	56	61	60	55	68	58	62	62
40-44	87	81	81	80	74	66	59	61	71	67	61	61	65
45-49	86	82	79	98	88	86	82	78	75	84	82	65	69
50-54	68	69	66	85	80	72	64	66	67	70	72	69	72
55-59	76	71	76	76	67	67	62	57	58	53	57	47	49
Más de 60	86	91	91	92	86	92	92	84	84	88	86	77	75

Mujeres													
Variación mensual	#¡REF!	-12	-77	23	-26	-10	-55	-15	2	-16	44	-74	-22
Total edad	1183	1171	1094	1117	1091	1081	1026	1011	1013	997	1041	967	945
Menores de 20	18	22	17	21	18	15	19	16	16	17	17	15	17
20-24	63	55	46	53	53	39	37	38	40	36	41	39	35
25-29	78	84	75	77	76	80	65	66	64	64	63	53	54
30-34	109	105	98	101	98	95	88	88	92	91	93	83	82
35-39	150	158	143	145	152	149	132	134	132	128	137	123	121
40-44	201	188	179	176	170	165	158	160	153	150	154	141	133
45-49	158	168	164	166	157	163	153	152	151	154	157	155	150
50-54	140	140	125	126	123	127	128	121	123	110	125	112	115
55-59	139	132	128	132	129	133	130	124	129	129	134	124	126
Más de 60	127	119	119	120	115	115	116	112	113	118	120	122	112

Tasa de Paro													
EPA Estado	13,33%			13,65%			12,48%			12,67%			
EPA Cdad. Madrid	10,12%			11,85%			10,18%			11,33%			
EPA Navalcarnero	11,99%			11,41%			9,96%			9,97%			

* Datos facilitados por la Dirección General del Servicio Público de Empleo de la Comunidad de Madrid y/o por el Servicio Público de Empleo Estatal

**Evolución desempleados
por Nivel de Estudios***

	dic-21	ene-22	feb-22	mar-22	abr-22	may-22	jun-22	jul-22	ago-22	sep-22	oct-22	nov-22	dic-22
Ambos sexos													
Estudios primarios incompletos	121	117	109	102	104	115	112	108	95	106	116	108	117
Estudios primarios completos	763	747	705	760	694	672	641	647	645	632	627	586	568
Prog. for. inserc. laboral no precisan tit. académica 1ºet. sec.(+300h)	4	4	4	5	5	5	5	5	4	4	2	2	3
1ª et. ed.secundaria sin tit. grad. escolar o equivalente	120	126	113	106	101	95	86	80	93	94	94	96	94
1ª et. ed.secundaria con título graduado escolar o equivalente	297	296	282	311	282	264	243	239	248	253	261	248	229
Prog. form. inserción laboral precisan tit. secundaria 1ºet.(+300h)	3	2	2	2	1	1	0	1	0	0	0	0	0
Enseñanzas bachillerato	173	166	164	164	170	157	151	139	153	161	154	137	133
Gº medio f.p.específica, artes plásticas y diseño y deportivas	139	138	140	138	139	136	136	118	108	115	136	121	103
Gº medio música y danza	1	1	1	2	1	1	1	1	1	0	0	0	0
Prog. for. inserción laboral precisan tit. secundaria 2ºet.(+300h)	0	0	0	0	0	0	0	0	0	0	0	0	0
Gº superior f.p. espec. y equiv. artes plásticas, diseño y deportivas	111	115	114	100	94	99	94	90	97	104	95	83	91
Tit propios universidades y otras enseñ. precisan tit. bachiller(>2años)	0	0	0	0	0	0	0	0	0	0	0	0	0
Prog.form. inserción laboral precisan f.p. Gº superior (+300h)	0	0	0	0	0	0	0	0	0	0	0	0	0
Diplomados o equivalente	49	51	52	43	46	46	41	45	46	45	42	39	39
Licenciados o equivalente	48	44	41	38	42	45	47	44	44	42	40	38	38
Estut. oficial. especialización profesional	2	2	2	2	1	1	1	0	0	0	0	0	0
Enseñanzas post. impartidas por las Univer. u otras instituciones NNNS	0	0	0	0	0	0	0	0	0	0	0	0	0
Enseñanzas formación e inserción laboral precisan una tit. univ. NNNS	0	0	0	0	0	0	0	0	0	0	0	0	0
Doctorado universitario	1	1	1	2	2	2	1	1	1	2	2	1	1
Sin estudios	27	27	25	25	21	22	20	18	18	18	24	23	25
Sin Asignar	0	0	0	0	0	0	0	0	0	0	0	0	0
Nivel de estudios desconocido	0	0	0	0	0	0	0	0	0	0	0	0	0
Enseñanzas universitarias de Grado	31	32	32	30	35	37	29	30	32	30	33	27	27
Enseñanzas universitarias de Master	6	8	3	6	4	6	6	7	6	9	1	8	6

* Datos facilitados por la Dirección General del Servicio Público de Empleo de la Comunidad de Madrid

**Evolución desempleados
por sectores de actividad***

	dic-21	ene-22	feb-22	mar-22	abr-22	may-22	jun-22	jul-22	ago-22	sep-22	oct-22	nov-22	dic-22
Ambos sexos													
Total sectores de actividad	1.896	1.877	1.790	1.836	1.742	1.704	1.614	1.573	1.591	1.615	1.636	1.517	1.474
BUSQ. PRIMER EMPLEO	180	170	147	152	146	143	134	138	139	128	131	131	130
AGRICULTURA Y PESCA	18	19	18	18	14	14	13	14	16	16	18	13	14
INDUSTRIA	126	130	119	119	112	109	100	99	108	108	108	103	97
CONSTRUCCION	159	161	146	147	137	139	133	127	129	125	116	105	105
SERVICIOS	1413	1397	1360	1400	1333	1299	1234	1195	1199	1238	1263	1165	1128

Hombres													
Total sectores de actividad	713	706	696	719	651	623	588	562	578	618	595	550	529
BUSQ. PRIMER EMPLEO	43	42	37	37	37	34	37	40	42	38	34	33	27
AGRICULTURA Y PESCA	11	14	12	12	8	8	8	8	11	10	12	8	9
INDUSTRIA	61	66	58	58	53	56	49	45	53	51	51	48	43
CONSTRUCCION	135	137	125	127	115	115	108	104	107	104	98	85	84
SERVICIOS	463	447	464	485	438	410	386	365	365	415	400	376	366

Mujeres													
Total sectores de actividad	1.183	1.171	1.094	1.117	1.091	1.081	1.026	1.011	1.013	997	1.041	967	945
BUSQ. PRIMER EMPLEO	137	128	110	115	109	109	97	98	97	90	97	98	103
AGRICULTURA Y PESCA	7	5	6	6	6	6	5	6	5	6	6	5	5
INDUSTRIA	65	64	61	61	59	53	51	54	55	57	57	55	54
CONSTRUCCION	24	24	21	20	22	24	25	23	22	21	18	20	21
SERVICIOS	950	950	896	915	895	889	848	830	834	823	863	789	762

* Datos facilitados por la Dirección General del Servicio Público de Empleo de la Comunidad de Madrid y/o por el Servicio Público de Empleo Estatal

**Evolución contratos
por tramos de edad***

	dic-21	ene-22	feb-22	mar-22	abr-22	may-22	jun-22	jul-22	ago-22	sep-22	oct-22	nov-22	dic-22
Total ambos sexos													
Total	254	343	358	436	450	422	445	433	263	556	395	348	332
Menores de 20	18	19	12	24	17	20	65	36	20	28	20	16	15
20-24	38	43	53	66	45	66	84	78	43	84	70	39	50
25-29	37	40	36	62	41	53	52	61	32	76	41	35	46
30-34	31	37	33	45	48	55	30	31	22	68	46	33	32
35-39	31	48	60	49	55	53	39	34	36	58	53	48	34
25-44 / 40-44	41	46	46	57	45	39	42	48	33	67	45	51	42
45-49	21	42	44	57	69	57	40	47	30	59	42	37	26
50-54	20	32	33	47	50	41	47	43	22	59	42	40	35
55-59	13	21	23	16	45	27	25	31	21	42	21	31	31
Más de 60	4	15	18	13	35	11	21	24	4	15	15	18	21

Hombres

Total	117	178	169	229	242	232	238	221	144	261	197	167	175
Menores de 20	11	14	6	17	13	12	41	22	18	21	13	10	9
20-24	21	21	31	34	29	34	48	54	32	34	39	22	29
25-29	16	23	19	34	19	36	27	29	20	38	22	17	29
30-34	16	18	19	32	30	32	13	16	11	41	22	17	17
35-39	8	23	25	19	34	23	19	18	14	28	28	20	21
25-44 / 40-44	22	27	20	30	22	25	27	20	13	34	22	27	20
45-49	12	19	20	29	38	29	24	23	15	22	18	14	11
50-54	6	10	11	18	21	20	14	16	8	16	16	15	17
55-59	4	15	11	11	16	16	15	14	9	21	8	14	12
Más de 60	1	8	7	5	20	5	10	9	4	6	9	11	10

Mujeres

Total	137	165	189	207	208	190	207	212	119	295	198	181	157
Menores de 20	7	5	6	7	4	8	24	14	2	7	7	6	6
20-24	17	22	22	32	16	32	36	24	11	50	31	17	21
25-29	21	17	17	28	22	17	25	32	12	38	19	18	17
30-34	15	19	14	13	18	23	17	15	11	27	24	16	15
35-39	23	25	35	30	21	30	20	16	22	30	25	28	13
25-44 / 40-44	19	19	26	27	23	14	15	28	20	33	23	24	22
45-49	9	23	24	28	31	28	16	24	15	37	24	23	15
50-54	14	22	22	29	29	21	33	27	14	43	26	25	18
55-59	9	6	12	5	29	11	10	17	12	21	13	17	19
Más de 60	3	7	11	8	15	6	11	15	0	9	6	7	11

Mod. contratación

Total modalidades	254	343	358	448	450	422	445	433	263	556	395	348	332
Indefinidos	44	82	128	225	330	280	260	221	161	369	278	201	181
Temporales	210	261	230	223	120	142	185	212	102	187	117	147	151

* Datos facilitados por la Dirección General del Servicio Público de Empleo de la Comunidad de Madrid y/o por el Servicio Público de Empleo Estatal

**Evolución contratos
por sectores de actividad***

	dic-21	ene-22	feb-22	mar-22	abr-22	may-22	jun-22	jul-22	ago-22	sep-22	oct-22	nov-22	dic-22
Total													
Total sectores de actividad	254	343	358	436	450	422	445	433	263	556	395	348	332
BUSQ. PRIMER EMPLEO	0	0	0	0	0	0	0	0	0	0	0	0	0
AGRICULTURA Y PESCA	0	1	0	2	2	20	4	15	5	23	0	3	1
INDUSTRIA	25	39	25	31	16	32	31	20	13	45	18	18	16
CONSTRUCCION	16	41	37	42	39	38	52	35	13	38	34	31	58
SERVICIOS	213	262	296	361	393	332	358	363	232	450	343	296	257

Hombres													
Total sectores de actividad	117	178	169	229	242	232	238	221	144	261	197	167	175
BUSQ. PRIMER EMPLEO	0	0	0	0	0	0	0	0	0	0	0	0	0
AGRICULTURA Y PESCA	0	1	0	2	1	13	4	6	2	20	0	3	1
INDUSTRIA	14	25	20	26	14	21	20	14	11	28	13	15	9
CONSTRUCCION	15	35	32	38	34	35	48	30	12	37	32	28	55
SERVICIOS	88	117	117	163	193	163	166	171	119	176	152	121	110

Mujeres													
Total sectores de actividad	137	165	189	207	208	190	207	212	119	295	198	181	157
BUSQ. PRIMER EMPLEO	0	0	0	0	0	0	0	0	0	0	0	0	0
AGRICULTURA Y PESCA	0	0	0	0	1	7	0	9	3	3	0	0	0
INDUSTRIA	11	14	5	5	2	11	11	6	2	17	5	3	7
CONSTRUCCION	1	6	5	4	5	3	4	5	1	1	2	3	3
SERVICIOS	125	145	179	198	200	169	192	192	113	274	191	175	147

* Datos facilitados por la Dirección General del Servicio Público de Empleo de la Comunidad de Madrid y/o por el Servicio Público de Empleo Estatal

Evolución Agencia de Colocación*
(DEMANDAS)

	dic-21	ene-22	feb-22	mar-22	abr-22	may-22	jun-22	jul-22	ago-22	sep-22	oct-22	nov-22	dic-22
Nuevas Inscripciones	38	36	45	44	40	48	40	31	26	40	54	41	40
Renovaciones	207	193	210	419	377	372	293	161	98	112	222	645	198
Personas en Alta	977	1115	1114	1118	1018	1042	1050	1037	957	966	983	1002	1009
Total personas en bolsa	8722	8759	8807	8852	8890	8941	8981	9011	9039	9079	9134	9175	9219

Evolución Agencia de Colocación*
(OFERTAS)

	dic-21	ene-22	feb-22	mar-22	abr-22	may-22	jun-22	jul-22	ago-22	sep-22	oct-22	nov-22	dic-22
Ofertas	15	36	67	44	43	48	48	43	33	37	22	24	19
Personas enviadas	101	163	216	168	142	205	172	115	125	109	98	107	63
Personas contratadas	11	9	22	16	10	15	44	17	11	15	22	11	9

* Datos facilitado por la Agencia de Colocación del Ayuntamiento de Navacarnero autorizada por el SEPE con núm. 1300000136

Diciembre 2022
Desempleados por edad

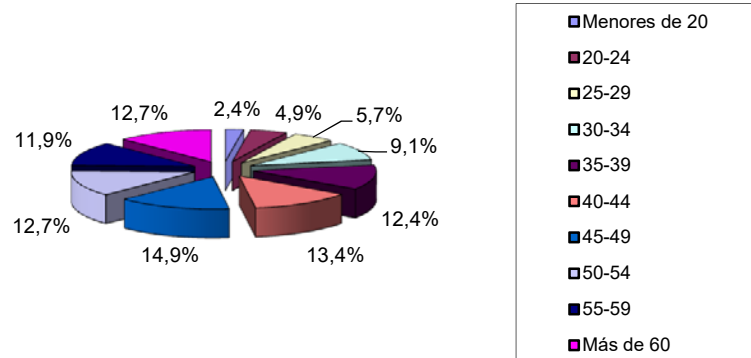

Diciembre 2022
Desempleados por Sector de Actividad

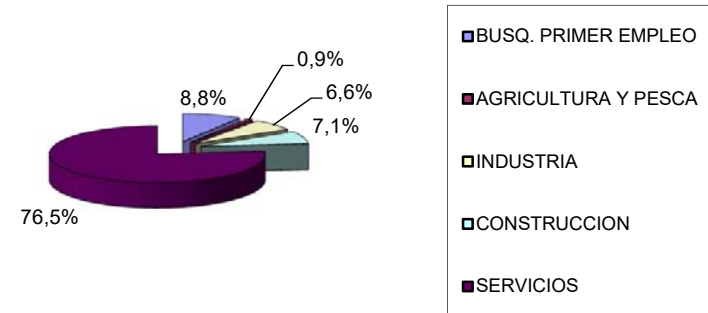

Evolución desempleo Navalmurcar

