



**Ayuntamiento
de Navalcarnero**

ESTADÍSTICAS DE EMPLEO DEL AYUNTAMIENTO DE NAVALCARNERO
CONCEJALÍA DE FORMACIÓN Y EMPLEO
Enero-2023

INFORME SOBRE EL DESEMPLEO EN EL MUNICIPIO DE NAVALCARNERO

Durante los últimos doce meses, se ha conseguido una disminución del desempleo muy positiva, logrando reducir en 379 personas el número de desempleados en nuestra localidad. Este es fruto tanto del trabajo realizado por parte de la Agencia de Colocación del Ayuntamiento como de las políticas de empleo públicas realizadas y del desarrollo económico del país.

Aunque en el mes de enero el número de desempleados ha subido, dato que se repite año tras año, derivado del fin de los periodos de contratación navideños, hace que las perspectivas sean muy halagüeñas, más si cabe, si nos fijamos en los datos de desempleo, que hacen que Navalcarnero haya bajado más de un punto porcentual la tasa de desempleo, llegando a 8,93%, frente a la tasa de la Comunidad de Madrid con 11,50% y la estatal de 12,9%.

El aumento prácticamente es el mismo que el descenso que se produjo en el mes de diciembre, por lo que no se puede hablar de pérdida de puestos de trabajo, ya que se puede considerar como muy estacional, dado que el mayor número de empleos perdidos se ha producido en el sector servicios.

En la Agencia de Colocación, se ha logrado la colocación de 9 personas en el mes de enero, intermediando con un total de 134 personas, a las que se les ha enviado a las entrevistas de selección, habiendo recibido un total de 38 ofertas en el mes de enero. Esto es fruto de que las empresas tanto de la localidad como de fuera, cada vez más se dirigen a nosotros para que realicemos la búsqueda de candidatos para cubrir los puestos ofertados, confiando cada vez más en nuestro servicio. Así mismo realizamos una búsqueda de ofertas a través de portales de empleo, llamadas a empresas que han colaborado anteriormente con nosotros y con las empresas de nueva implantación en nuestro municipio, ya que a través de los datos facilitados por la Concejalía de Urbanismo, conocemos de primera mano todas las solicitudes de apertura, consiguiendo que nuestros vecinos puedan participar en los procesos selectivos y que poco a poco el número de desempleados disminuya, a pesar del creciente aumento de población.

Por sexos, el número de mujeres desempleadas en todos los sectores en el municipio es de 951, el 63,48%, mientras que los hombres suman un total de 547 –el 36,52%–, manteniendo así la constante que se reproduce en todo el país de una mayor tasa de desempleo femenino. El número de contratos ha decrecido con respecto a otros meses. El porcentaje de contratos fijos firmados, sigue siendo muy elevado con respecto al total, siendo del 70,21%).

La Comunidad de Madrid, junto con el Ayuntamiento de Navalcarnero, promueven programas y políticas de empleo para la activación y reinserción de personas desempleadas, mediante la formalización de contratos temporales y la impartición dentro de los programas de formación específica al puesto de trabajo. Sigue siendo muy palpable el paralelismo existente entre contratos y nivel de estudios, ya que los desempleados con estudios básicos tienen mucha más dificultad a la hora de encontrar empleo, así mismo es muy recomendable que los jóvenes que buscan activamente empleo se registren en el Sistema Nacional de Garantía Juvenil, con el fin de potenciar su inserción laboral.

Como en otras ocasiones, conviene recordar que la formación de los trabajadores y desempleados cada vez es más importante para la consecución de un empleo y la estabilidad y carrera profesional de aquellos que ya lo tienen.

El Ayuntamiento ha sido acreditado por la Dirección General de Formación de la Comunidad de Madrid para la impartición de Certificados de Profesionalidad que permitirán a todos aquellos alumnos que los cursen se acrediten para el ejercicio de la profesión.

Existen orden publicadas por Comunidad de Madrid, que mediante la acreditación de experiencia laboral o formación no formal, se podrían cualificar como profesionales para el ejercicio de diferentes ocupaciones

Todos aquellos interesados se pueden dirigir a las oficinas de empleo de la Comunidad de Madrid, Centros educativos de Formación Profesional, Centros de Educación para personas adultas o a través del servicio de atención telefónica 012.

Durante este primer semestre del año, se van a impartir varios certificados de profesionalidad, dirigidos prioritariamente a trabajadores desempleados, con el fin de formarles y acreditarles para el ejercicio de una profesión.

Toda la información relativa a los programas de empleo y formación la tienen disponible en la página Web www.navalcarnero.es

**Evolución desempleados
por edad***

	ene-22	feb-22	mar-22	abr-22	may-22	jun-22	jul-22	ago-22	sep-22	oct-22	nov-22	dic-22	ene-23
Ambos sexos													
Variación mensual	#iREF!	-87	46	-94	-38	-90	-41	18	24	21	-119	-43	24
Total edad	1877	1790	1836	1742	1704	1614	1573	1591	1615	1636	1517	1474	1498
Menores de 20	47	42	48	42	36	37	36	40	45	37	36	35	18
20-24	124	111	121	119	99	95	85	96	99	105	97	72	77
25-29	145	132	124	124	130	110	106	106	114	105	91	84	93
30-34	178	169	167	154	148	135	137	138	138	146	135	134	130
35-39	242	228	225	214	205	193	194	187	196	195	185	183	195
40-44	269	260	256	244	231	217	221	224	217	215	202	198	208
45-49	250	243	264	245	249	235	230	226	238	239	220	219	222
50-54	209	191	211	203	199	192	187	190	180	197	181	187	191
55-59	203	204	208	196	200	192	181	187	182	191	171	175	172
Más de 60	210	210	212	201	207	208	196	197	206	206	199	187	192

Hombres													
Variación mensual	#iREF!	-10	23	-68	-28	-35	-26	16	40	-23	-45	-21	18
Total edad	706	696	719	651	623	588	562	578	618	595	550	529	547
Menores de 20	25	25	27	24	21	18	20	24	28	20	21	18	12
20-24	69	65	68	66	60	58	47	56	63	64	58	37	41
25-29	61	57	47	48	50	45	40	42	50	42	38	30	36
30-34	73	71	66	56	53	47	49	46	47	53	52	52	52
35-39	84	85	80	62	56	61	60	55	68	58	62	62	68
40-44	81	81	80	74	66	59	61	71	67	61	61	65	69
45-49	82	79	98	88	86	82	78	75	84	82	65	69	69
50-54	69	66	85	80	72	64	66	67	70	72	69	72	75
55-59	71	76	76	67	67	62	57	58	53	57	47	49	48
Más de 60	91	91	92	86	92	92	84	84	88	86	77	75	77

Mujeres													
Variación mensual	#iREF!	-77	23	-26	-10	-55	-15	2	-16	44	-74	-22	6
Total edad	1171	1094	1117	1091	1081	1026	1011	1013	997	1041	967	945	951
Menores de 20	22	17	21	18	15	19	16	16	17	17	15	17	6
20-24	55	46	53	53	39	37	38	40	36	41	39	35	36
25-29	84	75	77	76	80	65	66	64	64	63	53	54	57
30-34	105	98	101	98	95	88	88	92	91	93	83	82	78
35-39	158	143	145	152	149	132	134	132	128	137	123	121	127
40-44	188	179	176	170	165	158	160	153	150	154	141	133	139
45-49	168	164	166	157	163	153	152	151	154	157	155	150	153
50-54	140	125	126	123	127	128	121	123	110	125	112	115	116
55-59	132	128	132	129	133	130	124	129	129	134	124	126	124
Más de 60	119	119	120	115	115	116	112	113	118	120	122	112	115

Tasa de Paro													
EPA Estado	13,65%			12,48%			12,67%			12,90%			
EPA Cdad. Madrid	11,85%			10,18%			11,33%			11,50%			
EPA Navacarnero	11,41%			9,96%			9,97%			8,93%			

* Datos facilitados por la Dirección General del Servicio Público de Empleo de la Comunidad de Madrid y/o por el Servicio Público de Empleo Estatal

**Evolución desempleados
por Nivel de Estudios***

	ene-22	feb-22	mar-22	abr-22	may-22	jun-22	jul-22	ago-22	sep-22	oct-22	nov-22	dic-22	ene-23
Ambos sexos													
Estudios primarios incompletos	117	109	102	104	115	112	108	95	106	116	108	117	108
Estudios primarios completos	747	705	760	694	672	641	647	645	632	627	586	568	581
Prog. for. inserc. laboral no precisan tit. académica 1ºet. sec(+300h)	4	4	5	5	5	5	5	4	4	2	2	3	3
1ª et. ed.secundaria sin tit. grad. escolar o equivalente	126	113	106	101	95	86	80	93	94	94	96	94	98
1ª et. ed.secundaria con título graduado escolar o equivalente	296	282	311	282	264	243	239	248	253	261	248	229	237
Prog. form. inserción laboral precisan tit. secundaria 1ºet.(+300h)	2	2	2	1	1	0	1	0	0	0	0	0	1
Enseñanzas bachillerato	166	164	164	170	157	151	139	153	161	154	137	133	131
Gº medio f.p.específica, artes plásticas y diseño y deportivas	138	140	138	139	136	136	118	108	115	136	121	103	114
Gº medio música y danza	1	1	2	1	1	1	1	1	0	0	0	0	0
Prog. for. inserción laboral precisan tit. secundaria 2ºet.(+300h)	0	0	0	0	0	0	0	0	0	0	0	0	0
Gº superior f.p. espec. y equiv. artes plásticas, diseño y deportivas	115	114	100	94	99	94	90	97	104	95	83	91	90
Tit propios universidades y otras enseñ. precisan tit. bachiller(>2años)	0	0	0	0	0	0	0	0	0	0	0	0	0
Prog.form. inserción laboral precisan f.p. Gº superior (+300h)	0	0	0	0	0	0	0	0	0	0	0	0	0
Diplomados o equivalente	51	52	43	46	46	41	45	46	45	42	39	39	39
Licenciados o equivalente	44	41	38	42	45	47	44	44	42	40	38	38	34
Estut. oficial. especialización profesional	2	2	2	1	1	1	0	0	0	0	0	0	0
Enseñanzas post. impartidas por las Univer. u otras instituciones NNNS	0	0	0	0	0	0	0	0	0	0	0	0	0
Enseñanzas formación e inserción laboral precisan una tit. univ. NNNS	0	0	0	0	0	0	0	0	0	0	0	0	0
Doctorado universitario	1	1	2	2	2	1	1	1	2	2	1	1	1
Sin estudios	27	25	25	21	22	20	18	18	18	24	23	25	25
Sin Asignar	0	0	0	0	0	0	0	0	0	0	0	0	0
Nivel de estudios desconocido	0	0	0	0	0	0	0	0	0	0	0	0	0
Enseñanzas universitarias de Grado	32	32	30	35	37	29	30	32	30	33	27	27	30
Enseñanzas universitarias de Master	8	3	6	4	6	6	7	6	9	1	8	6	6

* Datos facilitados por la Dirección General del Servicio Público de Empleo de la Comunidad de Madrid

**Evolución desempleados
por sectores de actividad***

	ene-22	feb-22	mar-22	abr-22	may-22	jun-22	jul-22	ago-22	sep-22	oct-22	nov-22	dic-22	ene-23
Ambos sexos													
Total sectores de actividad	1.877	1.790	1.836	1.742	1.704	1.614	1.573	1.591	1.615	1.636	1.517	1.474	1.498
BUSQ. PRIMER EMPLEO	170	147	152	146	143	134	138	139	128	131	131	130	117
AGRICULTURA Y PESCA	19	18	18	14	14	13	14	16	16	18	13	14	14
INDUSTRIA	130	119	119	112	109	100	99	108	108	108	103	97	99
CONSTRUCCION	161	146	147	137	139	133	127	129	125	116	105	105	116
SERVICIOS	1397	1360	1400	1333	1299	1234	1195	1199	1238	1263	1165	1128	1152

Hombres													
Total sectores de actividad	706	696	719	651	623	588	562	578	618	595	550	529	547
BUSQ. PRIMER EMPLEO	42	37	37	37	34	37	40	42	38	34	33	27	20
AGRICULTURA Y PESCA	14	12	12	8	8	8	8	11	10	12	8	9	10
INDUSTRIA	66	58	58	53	56	49	45	53	51	51	48	43	47
CONSTRUCCION	137	125	127	115	115	108	104	107	104	98	85	84	92
SERVICIOS	447	464	485	438	410	386	365	365	415	400	376	366	378

Mujeres													
Total sectores de actividad	1.171	1.094	1.117	1.091	1.081	1.026	1.011	1.013	997	1.041	967	945	951
BUSQ. PRIMER EMPLEO	128	110	115	109	109	97	98	97	90	97	98	103	97
AGRICULTURA Y PESCA	5	6	6	6	6	5	6	5	6	6	5	5	4
INDUSTRIA	64	61	61	59	53	51	54	55	57	57	55	54	52
CONSTRUCCION	24	21	20	22	24	25	23	22	21	18	20	21	24
SERVICIOS	950	896	915	895	889	848	830	834	823	863	789	762	774

* Datos facilitados por la Dirección General del Servicio Público de Empleo de la Comunidad de Madrid y/o por el Servicio Público de Empleo Estatal

**Evolución contratos
por tramos de edad***

	ene-22	feb-22	mar-22	abr-22	may-22	jun-22	jul-22	ago-22	sep-22	oct-22	nov-22	dic-22	ene-23
Total ambos sexos													
Total	343	358	436	450	422	445	433	263	556	395	348	332	292
Menores de 20	19	12	24	17	20	65	36	20	28	20	16	15	11
20-24	43	53	66	45	66	84	78	43	84	70	39	50	49
25-29	40	36	62	41	53	52	61	32	76	41	35	46	55
30-34	37	33	45	48	55	30	31	22	68	46	33	32	35
35-39	48	60	49	55	53	39	34	36	58	53	48	34	30
25-44 / 40-44	46	46	57	45	39	42	48	33	67	45	51	42	36
45-49	42	44	57	69	57	40	47	30	59	42	37	26	24
50-54	32	33	47	50	41	47	43	22	59	42	40	35	24
55-59	21	23	16	45	27	25	31	21	42	21	31	31	20
Más de 60	15	18	13	35	11	21	24	4	15	15	18	21	8

Hombres

Total	178	169	229	242	232	238	221	144	261	197	167	175	153
Menores de 20	14	6	17	13	12	41	22	18	21	13	10	9	9
20-24	21	31	34	29	34	48	54	32	34	39	22	29	32
25-29	23	19	34	19	36	27	29	20	38	22	17	29	30
30-34	18	19	32	30	32	13	16	11	41	22	17	17	12
35-39	23	25	19	34	23	19	18	14	28	28	20	21	15
25-44 / 40-44	27	20	30	22	25	27	20	13	34	22	27	20	24
45-49	19	20	29	38	29	24	23	15	22	18	14	11	11
50-54	10	11	18	21	20	14	16	8	16	16	15	17	9
55-59	15	11	11	16	16	15	14	9	21	8	14	12	9
Más de 60	8	7	5	20	5	10	9	4	6	9	11	10	2

Mujeres

Total	165	189	207	208	190	207	212	119	295	198	181	157	139
Menores de 20	5	6	7	4	8	24	14	2	7	7	6	6	2
20-24	22	22	32	16	32	36	24	11	50	31	17	21	17
25-29	17	17	28	22	17	25	32	12	38	19	18	17	25
30-34	19	14	13	18	23	17	15	11	27	24	16	15	23
35-39	25	35	30	21	30	20	16	22	30	25	28	13	15
25-44 / 40-44	19	26	27	23	14	15	28	20	33	23	24	22	12
45-49	23	24	28	31	28	16	24	15	37	24	23	15	13
50-54	22	22	29	29	21	33	27	14	43	26	25	18	15
55-59	6	12	5	29	11	10	17	12	21	13	17	19	11
Más de 60	7	11	8	15	6	11	15	0	9	6	7	11	6

Mod. contratación

Total modalidades	343	358	448	450	422	445	433	263	556	395	348	332	292
Indefinidos	82	128	225	330	280	260	221	161	369	278	201	181	205
Temporales	261	230	223	120	142	185	212	102	187	117	147	151	87

* Datos facilitados por la Dirección General del Servicio Público de Empleo de la Comunidad de Madrid y/o por el Servicio Público de Empleo Estatal

**Evolución contratos
por sectores de actividad***

	ene-22	feb-22	mar-22	abr-22	may-22	jun-22	jul-22	ago-22	sep-22	oct-22	nov-22	dic-22	ene-23
Total													
Total sectores de actividad	343	358	436	450	422	445	433	263	556	395	348	332	292
BUSQ. PRIMER EMPLEO	0	0	0	0	0	0	0	0	0	0	0	0	0
AGRICULTURA Y PESCA	1	0	2	2	20	4	15	5	23	0	3	1	0
INDUSTRIA	39	25	31	16	32	31	20	13	45	18	18	16	13
CONSTRUCCION	41	37	42	39	38	52	35	13	38	34	31	58	31
SERVICIOS	262	296	361	393	332	358	363	232	450	343	296	257	248

Hombres													
Total sectores de actividad	178	169	229	242	232	238	221	144	261	197	167	175	153
BUSQ. PRIMER EMPLEO	0	0	0	0	0	0	0	0	0	0	0	0	0
AGRICULTURA Y PESCA	1	0	2	1	13	4	6	2	20	0	3	1	0
INDUSTRIA	25	20	26	14	21	20	14	11	28	13	15	9	11
CONSTRUCCION	35	32	38	34	35	48	30	12	37	32	28	55	28
SERVICIOS	117	117	163	193	163	166	171	119	176	152	121	110	114

Mujeres													
Total sectores de actividad	165	189	207	208	190	207	212	119	295	198	181	157	139
BUSQ. PRIMER EMPLEO	0	0	0	0	0	0	0	0	0	0	0	0	0
AGRICULTURA Y PESCA	0	0	0	1	7	0	9	3	3	0	0	0	0
INDUSTRIA	14	5	5	2	11	11	6	2	17	5	3	7	2
CONSTRUCCION	6	5	4	5	3	4	5	1	1	2	3	3	3
SERVICIOS	145	179	198	200	169	192	192	113	274	191	175	147	134

* Datos facilitados por la Dirección General del Servicio Público de Empleo de la Comunidad de Madrid y/o por el Servicio Público de Empleo Estatal

Evolución Agencia de Colocación*
(DEMANDAS)

	ene-22	feb-22	mar-22	abr-22	may-22	jun-22	jul-22	ago-22	sep-22	oct-22	nov-22	dic-22	ene-23
Nuevas Inscripciones	36	45	44	40	48	40	31	26	40	54	41	40	47
Renovaciones	193	210	419	377	372	293	161	98	112	222	645	198	164
Personas en Alta	1115	1114	1118	1018	1042	1050	1037	957	966	983	1002	1009	1064
Total personas en bolsa	8759	8807	8852	8890	8941	8981	9011	9039	9079	9134	9175	9219	9267

Evolución Agencia de Colocación*
(OFERTAS)

	ene-22	feb-22	mar-22	abr-22	may-22	jun-22	jul-22	ago-22	sep-22	oct-22	nov-22	dic-22	ene-23
Ofertas	36	67	44	43	48	48	43	33	37	22	24	19	38
Personas enviadas	163	216	168	142	205	172	115	125	109	98	107	63	134
Personas contratadas	9	22	16	10	15	44	17	11	15	22	11	9	9

* Datos facilitado por la Agencia de Colocación del Ayuntamiento de Navacarnero autorizada por el SEPE con núm. 1300000136

**Enero 2023
Desempleados por edad**

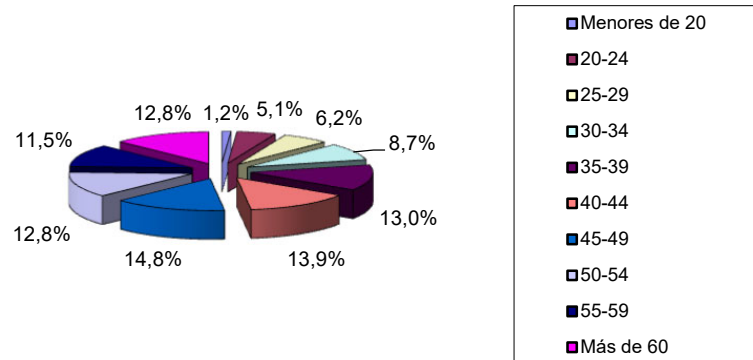

**Enero 2023
Desempleados por Sector de Actividad**

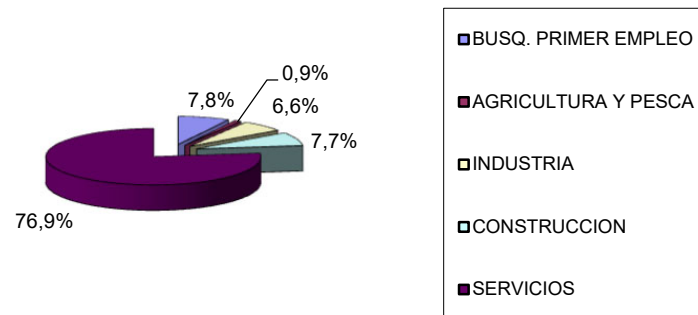

Evolución 12 meses

