

**Evolución desempleados por edad\***

	ene-22	feb-22	mar-22	abr-22	may-22	jun-22	jul-22	ago-22	sep-22	oct-22	nov-22	dic-22	ene-23	feb-23	mar-23	abr-23	may-23	jun-23	jul-23	ago-23	sep-23	oct-23	nov-23	dic-23	ene-24	feb-24	mar-24	abr-24		
<b>Ambos sexos</b>																														
<b>Variación mensual</b>	# REFI	-87	46	-94	-38	-90	-41	18	24	21	-119	-43	24	42	11	-34	72	-8	-55	36	49	42	-64	-20	37	45	2	-121		
Total edad	1877	1790	1836	1742	1704	1614	1573	1591	1615	1636	1517	1474	1498	1540	1551	1517	1589	1581	1526	1562	1611	1653	1589	1569	1606	1651	1653	1532		
Menores de 20	47	42	48	42	36	37	36	40	45	37	36	35	18	37	48	47	56	51	44	44	58	54	46	36	37	50	57	45		
20-24	124	111	121	119	99	95	85	96	99	105	97	72	77	89	90	78	83	79	85	96	104	115	110	99	101	102	114	101		
25-29	145	132	124	124	130	110	106	106	114	105	91	84	93	103	100	103	101	93	92	104	99	103	99	99	112	119	125	112		
30-34	178	169	167	154	148	135	137	138	138	146	135	134	130	136	142	137	135	148	141	134	135	134	128	124	123	133	145	134		
35-39	242	228	225	214	205	193	194	187	196	195	185	183	195	183	183	176	186	184	180	181	172	185	181	177	179	174	182	166		
40-44	269	260	256	244	231	217	221	224	217	215	202	198	208	215	212	200	213	220	197	202	214	218	199	195	203	206	201	200		
45-49	250	243	264	245	249	235	230	226	238	239	220	219	222	229	226	222	237	230	229	228	240	240	220	227	233	229	212	202		
50-54	209	191	211	203	199	192	187	190	180	197	181	187	191	185	177	183	200	185	178	183	196	196	194	196	193	201	194	187		
55-59	203	204	208	196	200	192	181	187	182	191	171	175	172	171	182	181	187	188	179	182	186	192	195	200	207	213	202	178		
Más de 60	210	210	212	201	207	208	196	197	206	206	199	187	192	192	191	190	191	203	201	208	207	216	217	216	218	224	221	207		

	ene-22	feb-22	mar-22	abr-22	may-22	jun-22	jul-22	ago-22	sep-22	oct-22	nov-22	dic-22	ene-23	feb-23	mar-23	abr-23	may-23	jun-23	jul-23	ago-23	sep-23	oct-23	nov-23	dic-23	ene-24	feb-24	mar-24	abr-24	
<b>Hombres</b>																													
<b>Variación mensual</b>	# REFI	-10	23	-68	-28	-35	-26	16	40	-23	-45	-21	18	21	9	-19	28	-15	-15	11	23	15	2	-4	14	43	-2	-59	
Total edad	706	696	719	651	623	588	562	578	618	595	550	529	547	568	577	558	586	571	556	567	590	605	607	603	617	660	658	599	
Menores de 20	25	25	27	24	21	18	20	24	28	20	21	18	12	21	30	26	24	23	24	24	33	30	26	21	19	28	29	23	
20-24	69	65	68	66	60	58	47	56	63	64	58	37	41	48	46	44	47	43	46	53	63	74	77	66	63	62	65	63	
25-29	61	57	47	48	50	45	40	42	50	42	38	30	36	39	41	45	45	35	36	42	40	42	42	41	49	56	56	49	
30-34	73	71	66	56	53	47	49	46	47	53	52	52	52	53	53	50	50	52	52	47	49	42	42	42	49	55	62	57	
35-39	84	85	80	62	56	61	60	55	68	58	62	62	68	61	66	59	64	62	55	55	52	58	55	57	60	60	61	57	
40-44	81	81	80	74	66	59	61	71	67	61	61	65	69	77	77	70	73	79	73	72	73	76	71	69	67	69	68	65	
45-49	82	79	98	88	86	82	78	84	82	65	69	69	68	68	65	71	65	66	63	65	66	68	73	77	79	76	67		
50-54	69	66	85	80	72	64	66	67	70	72	69	72	75	73	63	64	72	66	67	68	73	72	74	78	73	84	83	80	
55-59	71	76	76	67	62	57	58	53	57	47	49	48	49	56	56	61	64	58	60	59	61	66	71	76	76	72	57		
Más de 60	91	91	92	86	92	92	84	84	88	86	77	75	77	79	77	79	79	82	79	83	83	84	86	85	84	91	86	81	

	ene-22	feb-22	mar-22	abr-22	may-22	jun-22	jul-22	ago-22	sep-22	oct-22	nov-22	dic-22	ene-23	feb-23	mar-23	abr-23	may-23	jun-23	jul-23	ago-23	sep-23	oct-23	nov-23	dic-23	ene-24	feb-24	mar-24	abr-24	
<b>Mujeres</b>																													
<b>Variación mensual</b>	# REFI	-77	23	-26	-10	-55	-15	2	-16	44	-74	-22	6	21	2	-15	44	7	-40	25	26	27	-66	-16	23	2	4	-62	
Total edad	1171	1094	1117	1091	1081	1026	1011	1013	997	1041	967	945	951	972	974	959	1003	1010	970	995	1021	1048	982	966	989	991	995	933	
Menores de 20	22	17	21	18	15	19	16	16	17	17	15	17	6	16	18	21	32	28	20	20	25	24	20	15	18	22	28	22	
20-24	55	46	53	53	39	37	38	40	36	41	39	35	36	41	44	34	36	36	39	43	41	41	33	33	38	40	49	38	
25-29	84	75	77	76	80	65	66	64	64	63	53	54	57	64	59	58	56	58	56	62	59	61	57	58	63	63	69	63	
30-34	105	98	101	98	95	88	88	92	91	93	83	82	78	83	89	87	85	96	89	87	86	92	86	82	74	78	83	77	
35-39	158	143	145	152	149	132	134	132	128	137	123	121	127	122	117	117	122	122	125	126	120	127	126	120	119	114	121	109	
40-44	188	179	176	170	165	158	160	153	150	154	141	133	139	138	135	130	140	141	124	130	141	142	128	126	136	137	133	135	
45-49	168	164	166	157	163	153	152	151	154	157	155	150	153	161	158	157	166	165	163	165	175	174	152	154	156	150	136	135	
50-54	140	125	126	123	127	128	121	123	110	125	112	115	116	112	114	119	128	119	111	115	123	124	120	118	120	117	111	107	
55-59	132	128	132	129	133	130	124	129	129	134	124	126	124	122	126	125	126	124	121	122	127	131	129	129	131	137	130	121	
Más de 60	119	119	120	115	115	116	112	113	118	120	122	112	115	113	114	111	112	121	122	125	124	132	131	131	134	133	135	126	

Tasa de Paro	ene-22	feb-22	mar-22	abr-22	may-22	jun-22	jul-22	ago-22	sep-22	oct-22	nov-22	dic-22	ene-23	feb-23	mar-23	abr-23	may-23	jun-23	jul-23	ago-23	sep-23	oct-23	nov-23	dic-23	ene-24	feb-24	mar-24	abr-24
EPA Estado		13,65%			12,48%			12,67%					12,90%		13,26%		11,60%			11,84%			11,76%					12,29%
EPA Cdad. Madrid		11,85%			10,18%			11,33%					11,50%		11,01%		9,56%			10,53%			9,72%					9,19%
EPA Navacarnero		11,41%			9,96%			9,97%					8,93%		9,47%		9,56%			9,56%			9,31%					9,07%

\* Datos facilitados por la Dirección General del Servicio Público de Empleo de la Comunidad de Madrid y/o por el Servicio Público de Empleo Estatal

**Evolución desempleados  
por Nivel de Estudios\***

	ene-22	feb-22	mar-22	abr-22	may-22	jun-22	jul-22	ago-22	sep-22	oct-22	nov-22	dic-22	ene-23	feb-23	mar-23	abr-23	may-23	jun-23	jul-23	ago-23	sep-23	oct-23	nov-23	dic-23	ene-24	feb-24	mar-24	abr-24	
<b>Ambos sexos</b>																													
Estudios primarios incompletos	117	109	102	104	115	112	108	95	106	116	108	117	108	111	110	123	120	119	117	114	118	121	125	115	111	123	132	123	
Estudios primarios completos	747	705	760	694	672	641	647	645	632	627	586	568	581	602	607	594	607	603	583	575	586	597	608	603	620	639	644	609	
Prog. for. inserc. laboral no precisan tit. académica 1º et. sec(+300h)	4	4	5	5	5	5	5	4	4	2	2	3	3	2	1	1	1	1	0	0	0	1	1	1	1	1	2	2	
1º et. ed.secundaria sin tit. grad. escolar o equivalente	126	113	106	101	95	86	80	93	94	94	96	94	98	99	101	98	99	104	97	96	101	107	104	99	104	103	102	91	
1º et. ed.secundaria con título graduado escolar o equivalente	296	282	311	282	264	243	239	248	253	261	248	229	237	250	258	248	256	257	247	258	257	262	239	245	259	288	289	267	
Prog. form. inserción laboral precisan tit. secundaria 1º et.(+300h)	2	2	2	1	1	0	1	0	0	0	0	0	1	1	1	0	0	0	0	0	0	0	1	1	1	0	0	0	
Enseñanzas bachillerato	166	164	164	170	157	151	139	153	161	154	137	133	131	141	142	138	144	140	136	146	159	170	149	157	161	156	149	142	
Gº medio f.p.especifica, artes plásticas y diseño y deportivas	138	140	138	139	136	136	118	108	115	136	121	103	114	111	111	106	122	116	106	119	120	140	134	119	119	118	123	101	
Gº medio música y danza	1	1	2	1	1	1	1	1	0	0	0	0	0	0	0	0	0	0	0	1	1	1	0	0	0	0	0	1	
Prog. for. inserción laboral precisan tit. secundaria 2º et.(+300h)	0	0	0	0	0	0	0	0	0	0	0	0	0	0	0	0	0	0	0	0	0	0	0	0	0	0	0	0	
Gº superior f.p. espec. y equiv. artes plásticas, diseño y deportivas	115	114	100	94	99	94	90	97	104	95	83	91	90	90	92	83	99	93	92	100	107	109	100	92	90	89	86	77	
Tit propios universidades y otras enseñ. precisan tit. bachiller(+2 años)	0	0	0	0	0	0	0	0	0	0	0	0	0	0	0	0	0	0	0	0	0	0	0	0	0	0	0	0	
Prog.form. inserción laboral precisan f.p. Gº superior (+300h)	0	0	0	0	0	0	0	0	0	0	0	0	0	0	0	0	0	0	0	0	0	0	0	0	0	0	0	0	
Diplomados o equivalente	51	52	43	46	46	41	45	46	45	42	39	39	39	40	33	37	44	42	45	42	44	37	33	36	37	34	31	34	
Licenciados o equivalente	44	41	38	42	45	47	44	44	42	40	38	38	34	37	37	34	41	40	34	38	44	44	38	42	43	42	34	31	
Estut. oficial. especialización profesional	2	2	2	1	1	1	0	0	0	0	0	0	0	0	0	0	0	0	0	0	0	0	0	0	0	0	0	0	
Enseñanzas post. impartidas por las Univer. u otras instituciones NNNS	0	0	0	0	0	0	0	0	0	0	0	0	0	0	0	0	0	0	0	0	0	0	0	0	0	0	0	0	
Enseñanzas formación e inserción laboral precisan una tit. univ. NNNS	0	0	0	0	0	0	0	0	0	0	0	0	0	0	0	0	0	0	0	0	0	0	0	0	0	0	0	0	
Doctorado universitario	1	1	2	2	2	1	1	1	2	2	1	1	1	0	0	0	0	1	2	2	1	0	0	0	0	1	1	2	
Sin estudios	27	25	25	21	22	20	18	18	18	24	23	25	25	22	21	21	23	21	21	22	26	22	25	23	22	20	18	15	
Sin Asignar	0	0	0	0	0	0	0	0	0	0	0	0	0	0	0	0	0	0	0	0	0	0	0	0	0	0	0	0	
Nivel de estudios desconocido	0	0	0	0	0	0	0	0	0	0	0	0	0	0	0	0	0	0	0	0	0	0	0	0	0	0	0	0	
Enseñanzas universitarias de Grado	32	32	30	35	37	29	30	32	30	33	27	27	30	29	29	27	28	36	36	36	36	31	25	29	31	30	35	30	
Enseñanzas universitarias de Master	8	3	6	4	6	6	7	6	9	1	8	6	6	5	8	7	5	8	10	13	11	11	7	7	7	7	7	7	

\* Datos facilitados por la Dirección General del Servicio Público de Empleo de la Comunidad de Madrid

**Evolución desempleados por sectores de actividad\***

	ene-22	feb-22	mar-22	abr-22	may-22	jun-22	jul-22	ago-22	sep-22	oct-22	nov-22	dic-22	ene-23	feb-23	mar-23	abr-23	may-23	jun-23	jul-23	ago-23	sep-23	oct-23	nov-23	dic-23	ene-24	feb-24	mar-24	abr-24	
<b>Ambos sexos</b>																													
Total sectores de actividad	1.877	1.790	1.836	1.742	1.704	1.614	1.573	1.591	1.615	1.636	1.517	1.474	1.498	1.540	1.551	1.517	1.589	1.581	1.526	1.562	1.611	1.653	1.589	1.569	1.606	1.651	1.653	1.532	
BUSQ. PRIMER EMPLEO	170	147	152	146	143	134	138	139	128	131	131	130	117	128	125	123	133	136	121	120	129	135	133	127	132	137	138	139	
AGRICULTURA Y PESCA	19	18	18	14	14	13	14	16	16	18	13	14	14	15	14	13	12	10	9	11	10	15	13	14	11	12	13	14	
INDUSTRIA	130	119	119	112	109	100	99	108	108	108	103	97	99	97	99	94	87	90	92	90	93	95	93	94	89	92	93	94	
CONSTRUCCION	161	146	147	137	139	133	127	129	125	116	105	105	116	117	114	110	124	127	130	123	116	124	130	141	153	154	155	156	
SERVICIOS	1397	1360	1400	1333	1299	1234	1195	1199	1238	1263	1165	1128	1152	1183	1199	1177	1233	1218	1174	1218	1263	1284	1220	1193	1221	1256	1257	1258	
<b>Hombres</b>																													
Total sectores de actividad	706	696	719	651	623	588	562	578	618	595	550	529	547	568	577	558	586	571	556	567	590	605	607	603	617	660	658	599	
BUSQ. PRIMER EMPLEO	42	37	37	37	34	37	40	42	38	34	33	27	20	25	24	25	30	31	29	28	34	35	33	27	31	35	34	34	
AGRICULTURA Y PESCA	14	12	12	8	8	8	8	11	10	12	8	9	10	11	9	8	7	6	5	7	5	11	9	10	7	7	7	8	
INDUSTRIA	66	58	58	53	56	49	45	53	51	51	48	43	47	47	51	44	40	40	39	38	38	43	47	47	41	42	43	39	
CONSTRUCCION	137	125	127	115	115	108	104	107	104	98	85	84	92	96	94	87	96	103	108	100	94	100	106	118	130	131	127	109	
SERVICIOS	447	464	485	438	410	386	365	365	415	400	376	366	378	389	399	394	413	391	375	394	419	416	412	401	408	445	447	409	
<b>Mujeres</b>																													
Total sectores de actividad	1.171	1.094	1.117	1.091	1.081	1.026	1.011	1.013	997	1.041	967	945	951	972	974	959	1.003	1.010	970	995	1.021	1.048	982	966	989	991	995	933	
BUSQ. PRIMER EMPLEO	128	110	115	109	109	97	98	97	90	97	98	103	97	103	101	98	103	105	92	92	95	100	100	100	101	102	100	93	
AGRICULTURA Y PESCA	5	6	6	6	6	5	6	5	6	6	5	5	4	4	5	5	5	4	4	4	5	4	4	4	4	5	5	5	
INDUSTRIA	64	61	61	59	53	51	54	55	57	57	55	54	52	50	48	50	47	50	53	52	55	52	46	47	48	50	52	53	
CONSTRUCCION	24	21	20	22	24	25	23	22	21	18	20	21	24	21	20	23	28	24	22	23	22	24	24	23	23	23	21	26	
SERVICIOS	950	896	915	895	889	848	830	834	823	863	789	762	774	794	800	783	820	827	799	824	844	868	808	792	813	811	817	756	

\* Datos facilitados por la Dirección General del Servicio Público de Empleo de la Comunidad de Madrid y/o por el Servicio Público de Empleo Estatal

## Evolución contratos

## por tramos de edad\*

	ene-22	feb-22	mar-22	abr-22	may-22	jun-22	jul-22	ago-22	sep-22	oct-22	nov-22	dic-22	ene-23	feb-23	mar-23	abr-23	may-23	jun-23	jul-23	ago-23	sep-23	oct-23	nov-23	dic-23	ene-24	feb-24	mar-24	abr-24		
<b>Total ambos sexos</b>																														
Total	343	358	436	450	422	445	433	263	556	395	348	332	292	284	326	259	333	335	354	229	365	487	578	377	345	354	253	345		
Menores de 20	19	12	24	17	20	65	35	20	28	20	18	13	11	11	8	13	24	41	38	23	21	13	19	13	8	7	14	18		
20-24	43	53	66	45	66	84	78	43	84	70	39	50	49	45	44	34	54	61	61	42	52	44	44	48	38	37	25	38		
25-29	40	36	62	41	53	52	61	32	76	41	35	46	55	34	40	36	32	32	51	24	61	46	74	23	44	53	25	50		
30-34	37	33	45	48	55	30	31	22	68	46	33	32	35	31	33	33	45	32	39	23	41	46	56	24	36	39	33	53		
35-39	48	60	49	55	53	39	34	36	58	53	46	34	30	38	37	28	39	36	35	27	47	44	49	51	61	45	32	37		
25-44 / 40-44	46	46	57	45	39	42	48	33	67	45	31	42	35	34	35	24	32	31	41	23	40	47	48	42	35	33	23	33		
45-49	42	44	57	69	57	40	47	30	59	42	37	26	24	37	53	32	42	32	28	24	36	51	81	39	39	50	36	34		
50-54	32	33	47	50	41	47	43	22	59	42	40	35	24	27	34	28	37	41	28	22	35	58	84	52	39	40	30	39		
55-59	21	23	16	45	27	25	31	21	42	21	31	31	20	22	28	16	17	19	22	9	18	66	51	42	29	32	23	26		
Más de 60	15	18	13	35	11	21	24	4	15	15	18	21	8	5	13	12	11	10	11	6	14	70	74	41	15	16	12	17		
<b>Hombres</b>																														
Total	178	169	229	242	232	238	221	144	261	197	167	175	153	145	176	131	200	191	209	141	195	253	287	190	196	198	150	200		
Menores de 20	14	6	17	13	12	41	22	18	21	13	10	9	9	9	5	10	15	24	26	20	16	5	12	6	5	3	10	9		
20-24	21	31	34	29	34	48	54	32	34	39	22	29	32	27	24	19	34	40	33	27	28	25	29	35	23	20	18	22		
25-29	23	19	34	19	36	27	29	20	38	22	17	29	30	21	18	21	19	14	34	13	36	20	38	13	29	35	11	31		
30-34	18	19	32	30	32	13	16	11	41	22	17	12	18	20	18	30	21	25	13	20	30	40	11	21	23	21	35			
35-39	23	25	19	34	23	19	18	14	28	28	20	21	15	14	19	11	22	18	23	13	28	26	19	30	36	24	21	17		
25-44 / 40-44	27	20	30	22	29	27	20	13	34	22	27	20	24	21	21	9	13	10	23	16	20	21	21	24	23	17	13	20		
45-49	19	20	29	38	29	24	23	15	22	18	14	11	11	13	28	15	26	20	10	13	16	30	32	15	19	23	16	22		
50-54	10	11	16	21	20	14	16	8	16	15	17	9	7	18	14	24	28	17	14	16	30	34	18	24	24	20	23			
55-59	13	11	11	16	16	13	14	9	21	8	14	12	8	12	16	8	8	10	8	4	8	33	27	20	10	16	13	13		
Más de 60	8	7	5	20	5	10	9	4	6	6	9	11	10	2	3	7	6	9	6	9	3	9	33	35	16	6	13	7	6	
<b>Mujeres</b>																														
Total	165	189	207	208	190	207	212	119	295	198	181	157	139	139	150	128	133	144	145	88	170	234	291	187	149	156	103	145		
Menores de 20	5	6	7	4	8	24	14	2	7	7	6	6	2	2	3	6	9	17	12	6	5	10	7	9	3	4	4	9		
20-24	22	22	32	16	32	36	24	11	50	31	17	21	17	18	20	15	20	21	28	15	24	19	15	13	15	17	7	16		
25-29	17	17	28	22	17	25	32	12	38	19	18	17	25	13	22	15	13	18	17	9	25	26	36	8	15	18	14	19		
30-34	19	14	13	18	23	17	15	11	27	24	16	15	23	13	13	15	15	11	13	7	21	16	16	13	15	16	12	18		
35-39	25	35	30	21	30	20	16	22	30	25	28	13	15	24	18	17	17	18	12	14	19	18	30	21	25	21	11	20		
25-44 / 40-44	19	26	27	23	14	15	23	20	33	23	24	22	12	13	13	13	13	21	13	10	20	28	23	13	13	13	10	13		
45-49	23	24	28	31	28	16	24	15	37	24	23	15	13	24	25	17	16	12	18	11	20	21	49	24	20	27	20	12		
50-54	22	22	29	29	21	33	27	14	43	26	25	18	15	20	16	14	13	13	11	8	19	28	50	34	15	16	10	16		
55-59	6	12	5	29	11	10	17	12	21	13	17	19	11	10	12	8	9	9	14	5	12	33	24	22	19	16	10	11		
Más de 60	7	11	8	15	6	11	15	0	9	6	7	11	6	2	6	6	2	4	2	3	5	37	39	25	9	3	5	11		
<b>Mod. contratación</b>																														
Total modalidades	343	358	448	450	422	445	433	263	556	395	348	332	292	284	326	259	333	335	354	229	365	487	578	377	345	354	253	345		
Indefinidos	82	128	225	330	280	260	221	161	369	278	201	181	205	168	207	167	215	233	181	128	215	192	207	108	153	197	152	194		
Temporales	261	230	223	120	142	185	212	102	187	117	147	151	87	116	119	92	118	102	173	101	150	295	371	269	192	157	101	151		

\* Datos facilitados por la Dirección General del Servicio Público de Empleo de la Comunidad de Madrid y/o por el Servicio Público de Empleo Estatal

**Evolución contratos  
por sectores de actividad\***

	ene-22	feb-22	mar-22	abr-22	may-22	jun-22	jul-22	ago-22	sep-22	oct-22	nov-22	dic-22	ene-23	feb-23	mar-23	abr-23	may-23	jun-23	jul-23	ago-23	sep-23	oct-23	nov-23	dic-23	ene-24	feb-24	mar-24	abr-24	
<b>Total</b>																													
Total sectores de actividad	343	358	436	450	422	445	433	263	556	395	348	332	292	284	326	259	333	335	354	229	365	487	578	345	345	354	253	345	
BUSQ. PRIMER EMPLEO	0	0	0	0	0	0	0	0	0	0	0	0	0	0	0	0	0	0	0	0	0	0	0	0	0	0	0	0	
AGRICULTURA Y PESCA	1	0	2	2	20	4	15	5	23	0	3	1	0	1	0	0	5	1	6	4	15	2	0	0	0	0	1	6	
INDUSTRIA	39	25	31	16	32	31	20	13	45	18	18	16	13	36	19	28	24	23	24	13	27	34	27	27	27	16	18	37	
CONSTRUCCION	41	37	42	39	38	52	35	13	38	34	31	58	31	54	50	26	51	40	39	33	31	27	29	27	27	24	31	35	
SERVICIOS	262	296	361	393	332	358	363	232	450	343	296	257	248	193	257	205	253	271	285	179	292	424	522	291	291	314	203	267	
<b>Hombres</b>																													
Total sectores de actividad	178	169	229	242	232	238	221	144	261	197	167	175	153	145	176	131	200	191	209	141	195	253	287	196	196	198	150	200	
BUSQ. PRIMER EMPLEO	0	0	0	0	0	0	0	0	0	0	0	0	0	0	0	0	0	0	0	0	0	0	0	0	0	0	0	0	
AGRICULTURA Y PESCA	1	0	2	1	13	4	6	2	20	0	3	1	0	1	0	0	1	0	4	3	12	2	0	0	0	0	1	6	
INDUSTRIA	25	20	26	14	21	20	14	11	28	13	15	9	11	17	13	14	20	17	19	11	17	26	15	15	15	12	12	20	
CONSTRUCCION	35	32	38	34	35	48	30	12	37	32	28	55	28	50	47	23	49	38	38	28	27	23	23	21	21	23	30	34	
SERVICIOS	117	117	163	193	163	166	171	119	176	152	121	110	114	77	116	94	130	136	148	99	139	202	249	160	160	163	107	140	
<b>Mujeres</b>																													
Total sectores de actividad	165	189	207	208	190	207	212	119	295	198	181	157	139	139	150	128	133	144	145	88	170	234	291	149	149	156	103	145	
BUSQ. PRIMER EMPLEO	0	0	0	0	0	0	0	0	0	0	0	0	0	0	0	0	0	0	0	0	0	0	0	0	0	0	0	0	
AGRICULTURA Y PESCA	0	0	0	1	7	0	9	3	3	0	0	0	0	0	0	0	4	1	2	1	3	0	0	0	0	0	0	0	
INDUSTRIA	14	5	5	2	11	11	6	2	17	5	3	7	2	19	6	14	4	6	5	2	10	8	12	12	12	4	6	17	
CONSTRUCCION	6	5	4	5	3	4	5	1	1	2	3	3	3	4	3	3	2	2	1	5	4	4	6	6	6	1	1	1	
SERVICIOS	145	179	198	200	169	192	192	113	274	191	175	147	134	116	141	111	123	135	137	80	153	222	273	131	131	151	96	127	

\* Datos facilitados por la Dirección General del Servicio Público de Empleo de la Comunidad de Madrid y/o por el Servicio Público de Empleo Estatal

**Evolución Agencia de Colocación\*  
(DEMANDAS)**

	ene-22	feb-22	mar-22	abr-22	may-22	jun-22	jul-22	ago-22	sep-22	oct-22	nov-22	dic-22	ene-23	feb-23	mar-23	abr-23	may-23	jun-23	jul-23	ago-23	sep-23	oct-23	nov-23	dic-23	ene-24	feb-24	mar-24	abr-24
<b>Nuevas Inscripciones</b>	36	45	44	40	48	40	31	26	40	54	41	40	47	43	30	50	69	72	35	40	51	53	49	31	34	39	42	56
<b>Renovaciones</b>	193	210	419	377	372	293	161	98	112	222	645	198	164	224	358	283	154	159	372	180	176	374	143	133	392	287	342	459
<b>Personas en Alta</b>	1115	1114	1118	1018	1042	1050	1037	957	966	983	1002	1009	1064	1099	1111	1130	1138	1150	1093	1040	1089	1106	1076	984	1048	1107	1111	1125
<b>Total personas en bolsa</b>	8759	8807	8852	8890	8941	8981	9011	9039	9079	9134	9175	9219	9267	9310	9340	9390	9459	9531	9566	9596	9657	9710	9759	9792	9825	9564	9906	9960

**Evolución Agencia de Colocación\*  
(OFERTAS)**

	ene-22	feb-22	mar-22	abr-22	may-22	jun-22	jul-22	ago-22	sep-22	oct-22	nov-22	dic-22	ene-23	feb-23	mar-23	abr-23	may-23	jun-23	jul-23	ago-23	sep-23	oct-23	nov-23	dic-23	ene-24	feb-24	mar-24	abr-24
<b>Ofertas</b>	36	67	44	43	48	48	43	33	37	22	24	19	38	20	19	42	36	32	23	23	19	20	24	17	32	34	27	21
<b>Personas enviadas</b>	163	216	168	142	205	172	115	125	109	98	107	63	134	61	91	157	158	203	123	105	126	99	121	63	140	165	107	150
<b>Personas contratadas</b>	9	22	16	9	15	44	17	11	15	22	11	9	9	20	6	5	23	47	33	14	24	15	14	10	10	7	9	7

\* Datos facilitado por la Agencia de Colocación del Ayuntamiento de Navalcarnero autorizada por el SEPE con núm. 1300000136

**Abril 2024  
Desempleados por edad**

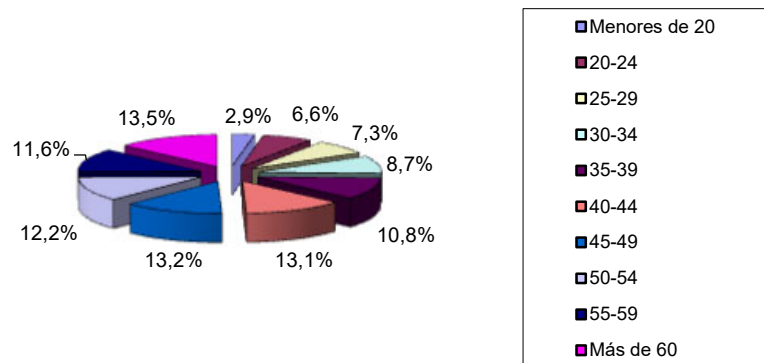

**Abril 2024  
Desempleados por Sector de Actividad**

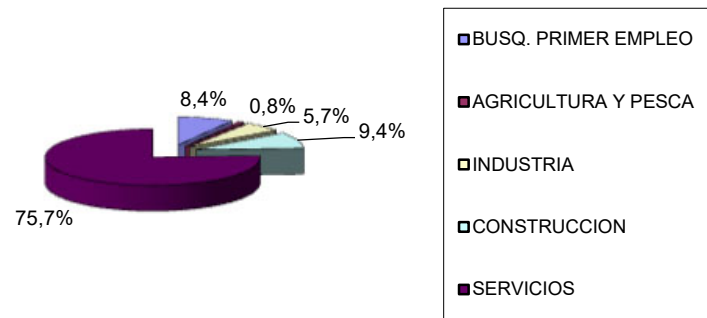

**Evolución 12 meses**

