



**Ayuntamiento  
de Navalcarnero**

**ESTADÍSTICAS DE EMPLEO DEL AYUNTAMIENTO DE NAVALCARNERO**  
**CONCEJALÍA DE FORMACIÓN Y EMPLEO**  
**Diciembre-2024 (Anual)**

## **INFORME SOBRE EL DESEMPLEO EN EL MUNICIPIO DE NAVALCARNERO**

Los datos de empleo de nuestro municipio, siguen siendo muy positivos, ya que siguen disminuyendo las cifras de desempleo en nuestra localidad, siendo inferior a los datos de hace un año, consiguiendo ya estar en el nivel más bajo de la serie histórica y con datos muy similares a la época precrisis del año 2008 a pesar que la población del municipio ha aumentado en casi un 100%.

El descenso se ha producido en todos los sectores productivos y en todos los intervalos de edad.

Se ha realizado una intermediación laboral con 2939 personas durante el año 2024, a las que a 1730 de ellas se les ha enviado a las entrevistas de selección, habiendo recibido un total de 309 ofertas, cubriéndose con personal inscrito en nuestra agencia 73 de dichas ofertas respectivamente.

Esto es fruto de que las empresas tanto de la localidad como de fuera, cada vez más se dirigen a la Agencia de Colocación del Ayuntamiento de Navalcarnero para que realicemos la búsqueda de candidatos para cubrir los puestos ofertados, confiando cada vez más en nuestro servicio. Así mismo realizamos una búsqueda de ofertas a través de portales de empleo, llamadas a empresas que han colaborado anteriormente con nosotros y con las empresas de nueva implantación en nuestro municipio, ya que a través de los datos facilitados por la Concejalía de Urbanismo, conocemos de primera mano todas las solicitudes de apertura, consiguiendo que nuestros vecinos puedan participar en los procesos selectivos y que poco a poco el número de desempleados disminuya, a pesar del constante crecimiento de la población. Con todo ello en el año 2024 hemos conseguido la contratación de 224 personas en total.

Por sexos, el número de mujeres desempleadas en todos los sectores en el municipio es de 954, el 64,42%, mientras que los hombres suman un total de 527 – el 35,58%–, manteniendo así la constante que se reproduce en todo el país de una mayor tasa de desempleo femenino. El número de contratos va en progresión positiva cada mes, llegando en el mes de junio a los 3800 contratos. El porcentaje de contratos fijos firmados, desde la reforma laboral ha dado un cambio cualitativo, siendo con respecto al total, siendo del 48,10%.

La Comunidad de Madrid, junto con el Ayuntamiento de Navalcarnero, promueven programas y políticas de empleo para la activación y reinserción de personas desempleadas, mediante la formalización de contratos temporales y la impartición dentro de los programas de formación específica al puesto de trabajo.

Así mismo el Ayuntamiento promueve planes de empleo, así como programas temporales para la realización de trabajos relacionados con obras y/o servicios de interés general.

Sigue siendo muy palpable el paralelismo existente entre contratos y nivel de estudios, ya que los desempleados con estudios básicos tienen mucha más dificultad a la hora de encontrar empleo.

El esfuerzo común de las administraciones y el tejido económico privado, hacen que Navalcarnero vaya consiguiendo unos datos cada vez más positivos, realzando nuestra localidad como un sitio para vivir y trabajar.

Los jóvenes que buscan activamente empleo, siguen siendo muy recomendable que se registren en el Sistema Nacional de Garantía Juvenil, con el fin de potenciar su inserción laboral.

Como en otras ocasiones, conviene recordar que la formación de los trabajadores y desempleados cada vez es más importante para la consecución de un empleo y la estabilidad y carrera profesional de aquellos que ya lo tienen.

El Ayuntamiento ha sido acreditado por la Dirección General de Formación de la Comunidad de Madrid para la impartición de Certificados de Profesionalidad que permitirán a todos aquellos alumnos que los cursen se acrediten para el ejercicio de la profesión.

A lo largo del pasado año se han realizado diversas acciones formativas, conducentes a la reinserción laboral, 4 certificados de profesionalidad y otras acciones de formación continua para los sectores de jardinería y construcción.

Existen ordenes publicadas por Comunidad de Madrid que, mediante la acreditación de experiencia laboral o formación no formal, se podrían cualificar como profesionales para el ejercicio de diferentes ocupaciones.

Todos aquellos interesados se pueden dirigir a las oficinas de empleo de la Comunidad de Madrid, Centros educativos de Formación Profesional, Centros de Educación para personas adultas o a través del servicio de atención telefónica 012. Por último, cabe destacar que la tasa de desempleo en nuestro municipio, es inferior a la estatal (10,61%) y a la de la Comunidad de Madrid (8,58%), siendo esta del 8,56%, según datos de la EPA del 4º. Trimestre de 2024.

Evolución desempleados por edad*		sep-23	oct-23	nov-23	dic-23	ene-24	feb-24	mar-24	abr-24	may-24	jun-24	jul-24	ago-24	sep-24	oct-24	nov-24	dic-24
Ambos sexos																	
Variación mensual	#¡REF!	42	-64	-20	37	45	2	-121	10	-68	52	9	6	-22	-32	-6	
Total edad	1611	1653	1589	1569	1606	1651	1653	1532	1542	1474	1526	1535	1541	1519	1487	1481	
Menores de 20	58	54	46	36	37	50	57	45	45	48	49	49	43	43	34	32	
20-24	104	115	110	99	101	102	114	101	95	97	107	105	105	113	104	102	
25-29	99	103	99	99	112	119	125	112	115	106	110	115	106	99	101	98	
30-34	135	134	128	124	123	133	145	134	120	118	126	121	110	112	111	112	
35-39	172	185	181	177	179	174	182	166	163	154	172	176	163	171	163	150	
40-44	214	218	199	195	203	206	201	200	205	191	178	182	190	182	177	174	
45-49	240	240	220	227	233	229	212	202	204	206	217	225	241	215	210	209	
50-54	196	196	194	196	193	201	194	187	196	170	170	172	186	188	187	186	
55-59	186	192	195	200	207	213	202	178	187	189	195	194	191	190	191	207	
Más de 60	207	216	217	216	218	224	221	207	212	195	202	196	206	206	209	211	
Hombres																	
Variación mensual	#¡REF!	15	2	-4	14	43	-2	-59	-17	-48	20	-9	-3	-8	-9	2	
Total edad	590	605	607	603	617	660	658	599	582	534	554	545	542	534	525	527	
Menores de 20	33	30	26	21	19	28	29	23	21	24	28	26	27	27	20	18	
20-24	63	74	77	66	63	62	65	63	56	56	64	59	59	61	65	62	
25-29	40	42	42	41	49	56	56	49	50	42	45	45	46	40	41	41	
30-34	49	42	42	42	49	55	62	57	52	51	58	47	38	45	42	39	
35-39	52	58	55	57	60	60	61	57	53	52	61	61	53	54	54	46	
40-44	73	76	71	69	67	69	68	65	64	55	49	58	55	51	48	55	
45-49	65	66	68	73	77	79	76	67	62	59	61	65	71	60	57	60	
50-54	73	72	74	78	73	84	83	80	78	65	59	58	61	64	66	65	
55-59	59	61	66	71	76	76	72	57	59	57	56	57	56	58	59	64	
Más de 60	83	84	86	85	84	91	86	81	87	73	73	69	76	74	73	77	
Mujeres																	
Variación mensual	#¡REF!	27	-66	-16	23	2	4	-62	27	-20	32	18	9	-14	-23	-8	
Total edad	1021	1048	982	966	989	991	995	933	960	940	972	990	999	985	962	954	
Menores de 20	25	24	20	15	18	22	28	22	24	24	21	23	16	16	14	14	
20-24	41	41	33	33	38	40	49	38	39	41	43	46	46	52	39	40	
25-29	59	61	57	58	63	63	69	63	65	64	65	70	60	59	60	57	
30-34	86	92	86	82	74	78	83	77	68	67	68	74	72	67	69	73	
35-39	120	127	126	120	119	114	121	109	110	102	111	115	110	117	109	104	
40-44	141	142	128	126	136	137	133	135	141	136	129	124	135	131	129	119	
45-49	175	174	152	154	156	150	136	135	142	147	156	160	170	155	153	149	
50-54	123	124	120	118	120	117	111	107	118	105	111	114	125	124	121	121	
55-59	127	131	129	129	131	137	130	121	128	132	139	137	135	132	132	143	
Más de 60	124	132	131	131	134	133	135	126	125	122	129	127	130	132	136	134	

Tasa de Paro																	
EPA Estado	11,84%	11,76%				12,29%				11,27%				11,21%			
EPA Cdad. Madrid	10,53%	9,72%				9,19%				8,48%				9,65%			
EPA Navalcarnero	9,56%	9,31%				9,07%				8,60%				9,03%			

\* Datos facilitados por la Dirección General del Servicio Público de Empleo de la Comunidad de Madrid y/o por el Servicio Público de Empleo Estatal

Evolución desempleados por Nivel de Estudios*																
	ago-23	sep-23	oct-23	nov-23	dic-23	ene-24	feb-24	mar-24	abr-24	may-24	jun-24	jul-24	ago-24	sep-24	oct-24	nov-24
Ambos sexos																
Estudios primarios incompletos	114	118	121	125	115	111	123	132	123	124	116	115	105	111	113	114
Estudios primarios completos	575	586	597	608	603	620	639	644	609	610	589	599	594	586	594	584
Prog. for. inserc. laboral no precisan tit. académica 1ºet. sec(+300h)	0	0	1	1	1	1	1	2	2	3	2	1	2	2	2	2
1º et. ed.secundaria sin tit. grad. escolar o equivalente	96	101	107	104	99	104	103	102	91	92	92	91	92	94	86	80
1º et. ed.secundaria con título graduado escolar o equivalente	258	257	262	239	245	259	288	289	267	270	233	231	231	244	230	237
Prog. form. insercción laboral precisan tit. secundaria 1ºet.(+300h)	0	0	0	1	1	1	0	0	0	0	0	0	0	2	2	2
Enseñanzas bachillerato	146	159	170	149	157	161	156	149	142	141	147	148	164	159	160	155
Gº medio f.p.específica, artes plásticas y diseño y deportivas	119	120	140	134	119	119	118	123	101	107	107	108	110	115	114	108
Gº medio música y danza	1	1	1	0	0	0	0	0	1	0	0	0	0	1	1	0
Prog. for. inserción laboral precisan tit. secundaria 2ºet.(+300h)	0	0	0	0	0	0	0	0	0	1	1	1	1	0	0	0
Gº superior f.p. espec. y equiv. artes plásticas, diseño y deportivas	100	107	109	100	92	90	89	86	77	79	73	89	91	88	88	84
Tit propios universidades y otras enseña. precisan tit. bachiller(>2años)	0	0	0	0	0	0	0	0	0	0	0	0	0	0	0	0
Prog.form. inserción laboral precisan f.p. Gº superior (+300h)	0	0	0	0	0	0	0	0	0	0	0	0	0	0	0	0
Diplomados o equivalente	42	44	37	33	36	37	34	31	34	34	35	38	41	45	37	31
Licenciados o equivalente	38	44	44	38	42	43	42	34	31	31	33	48	47	40	37	39
Estut. oficial. especialización profesional	0	0	0	0	0	0	0	0	0	0	0	0	0	0	0	0
Enseñanzas post. impartidas por las Univer. u otras instituciones NNNS	0	0	0	0	0	0	0	0	0	0	0	0	0	0	0	0
Enseñanzas formación e inserción laboral precisan una tit. univ. NNNS	0	0	0	0	0	0	0	0	0	0	0	0	0	0	0	0
Doctorado universitario	2	1	0	0	0	0	1	1	2	2	1	1	1	1	1	0
Sin estudios	22	26	22	25	23	22	20	18	15	15	15	15	7	3	4	4
Sin Asignar	0	0	0	0	0	0	0	0	0	0	0	0	0	0	0	0
Nivel de estudios desconocido	0	0	0	0	0	0	0	0	0	0	0	0	0	0	0	0
Enseñanzas universitarias de Grado	36	36	31	25	29	31	30	35	30	29	24	30	36	41	36	34
Enseñanzas universitarias de Master	13	11	11	7	7	7	7	7	7	4	6	11	13	9	14	13

\* Datos facilitados por la Dirección General del Servicio Público de Empleo de la Comunidad de Madrid

**Evolución desempleados  
por sectores de actividad\***

	ago-23	sep-23	oct-23	nov-23	dic-23	ene-24	feb-24	mar-24	abr-24	may-24	jun-24	jul-24	ago-24	sep-24	oct-24	nov-24	dic-24
<b>Ambos sexos</b>																	
Total sectores de actividad	1.562	1.611	1.653	1.589	1.569	1.606	1.651	1.653	1.532	1.542	1.474	1.526	1.535	1.541	1.519	1.487	1.481
BUSQ. PRIMER EMPLEO	120	129	135	133	127	132	137	138	139	140	141	142	143	144	145	146	121
AGRICULTURA Y PESCA	11	10	15	13	14	11	12	13	14	15	16	17	18	19	20	21	16
INDUSTRIA	90	93	95	93	94	89	92	93	94	95	96	97	98	99	100	101	87
CONSTRUCCION	123	116	124	130	141	153	154	155	156	157	158	159	160	161	162	163	138
SERVICIOS	1218	1263	1284	1220	1193	1221	1256	1257	1258	1259	1260	1261	1262	1263	1264	1265	1119
<b>Hombres</b>																	
Total sectores de actividad	567	590	605	607	603	617	660	658	599	582	534	554	545	542	534	525	0
BUSQ. PRIMER EMPLEO	28	34	35	33	27	31	35	34	34	29	27	37	31	28	28	28	
AGRICULTURA Y PESCA	7	5	11	9	10	7	7	7	8	6	6	6	8	11	14	11	
INDUSTRIA	38	38	43	47	47	41	42	43	39	46	37	36	34	37	35	40	
CONSTRUCCION	100	94	100	106	118	130	131	127	109	108	103	103	104	99	98	103	
SERVICIOS	394	419	416	412	401	408	445	447	409	393	361	372	368	367	359	343	
<b>Mujeres</b>																	
Total sectores de actividad	995	1.021	1.048	982	966	989	991	995	933	960	940	972	990	999	985	962	0
BUSQ. PRIMER EMPLEO	92	95	100	100	100	101	102	100	93	89	89	80	80	80	93	95	
AGRICULTURA Y PESCA	4	5	4	4	4	4	5	5	5	5	5	5	4	4	4	4	
INDUSTRIA	52	55	52	46	47	48	50	52	53	55	52	53	51	53	50	48	
CONSTRUCCION	23	22	24	24	23	23	23	21	26	27	29	30	32	33	30	31	
SERVICIOS	824	844	868	808	792	813	811	817	756	784	765	804	823	829	808	784	

\* Datos facilitados por la Dirección General del Servicio Público de Empleo de la Comunidad de Madrid y/o por el Servicio Público de Empleo Estatal

**Evolución contratos  
por tramos de edad\***

	ago-23	sep-23	oct-23	nov-23	dic-23	ene-24	feb-24	mar-24	abr-24	may-24	jun-24	jul-24	ago-24	sep-24	oct-24	nov-24	dic-24
<b>Total ambos sexos</b>																	
Total	229	365	487	578	377	345	354	253	345	344	359	436	262	446	388	268	237
Menores de 20	26	21	15	19	15	8	7	14	18	17	23	35	23	29	19	6	6
20-24	42	52	44	44	48	38	37	25	38	31	70	70	33	57	52	30	30
25-29	24	61	46	74	23	44	53	25	50	49	39	54	23	67	55	35	35
30-34	23	41	46	56	24	36	39	33	53	56	29	38	27	61	51	45	36
35-39	27	47	44	49	51	61	45	32	37	32	29	33	34	42	33	25	24
25-44 / 40-44	26	40	47	46	42	36	35	23	33	45	42	48	22	49	40	27	31
45-49	24	36	51	81	39	39	50	36	34	34	31	52	37	41	45	34	21
50-54	22	35	58	84	52	39	40	30	39	26	42	49	27	49	42	32	29
55-59	9	18	66	51	42	29	32	23	26	25	28	37	17	31	27	19	20
Más de 60	6	14	70	74	41	15	16	12	17	29	26	20	19	20	24	15	5
<b>Hombres</b>																	
Total	141	195	253	287	190	196	198	150	200	196	228	254	143	277	212	126	128
Menores de 20	20	16	5	12	6	5	3	10	9	10	17	21	17	18	9	3	3
20-24	27	28	25	29	35	23	20	18	22	14	50	39	20	32	25	8	16
25-29	15	36	20	38	15	29	35	11	31	33	22	39	15	37	32	21	18
30-34	16	20	30	40	11	21	23	21	35	32	16	18	14	39	26	23	22
35-39	13	28	26	19	30	36	24	21	17	20	18	25	19	26	21	12	14
25-44 / 40-44	16	20	21	21	24	23	17	13	20	25	28	23	13	35	23	17	18
45-49	13	16	30	32	15	19	23	16	22	20	15	33	15	24	24	18	10
50-54	14	16	30	34	18	24	24	20	23	18	31	25	17	34	24	11	16
55-59	4	6	33	27	20	10	16	13	15	13	16	20	6	19	14	8	8
Más de 60	3	9	33	35	16	6	13	7	6	11	15	11	7	13	14	5	3
<b>Mujeres</b>																	
Total	88	170	234	291	187	149	156	103	145	148	131	182	119	169	176	142	109
Menores de 20	6	5	10	7	9	3	4	4	9	7	6	14	6	11	10	3	3
20-24	15	24	19	15	13	15	17	7	16	17	20	31	13	25	27	22	14
25-29	9	25	26	36	8	15	18	14	19	16	17	15	8	30	23	14	17
30-34	7	21	16	16	13	15	16	12	18	24	13	20	13	22	25	22	14
35-39	14	19	18	30	21	25	21	11	20	12	11	8	15	16	12	13	10
25-44 / 40-44	10	20	26	25	18	13	18	10	13	20	14	25	9	14	17	10	13
45-49	11	20	21	49	24	20	27	20	12	14	16	19	22	17	21	16	11
50-54	8	19	28	50	34	15	16	10	16	8	11	24	10	15	18	21	13
55-59	5	12	33	24	22	19	16	10	11	12	12	17	11	12	13	11	12
Más de 60	3	5	37	39	25	9	3	5	11	18	11	9	12	7	10	10	2
<b>Mod. contratación</b>																	
Total modalidades	229	365	487	578	377	345	354	253	345	344	359	436	262	446	388	268	237
Indefinidos	128	215	192	207	108	153	197	152	194	186	217	219	135	256	208	127	114
Temporales	101	150	295	371	269	192	157	101	151	158	142	217	127	190	180	141	123

\* Datos facilitados por la Dirección General del Servicio Público de Empleo de la Comunidad de Madrid y/o por el Servicio Público de Empleo Estatal

**Evolución contratos  
por sectores de actividad\***

	ago-23	sep-23	oct-23	nov-23	dic-23	ene-24	feb-24	mar-24	abr-24	may-24	jun-24	jul-24	ago-24	sep-24	oct-24	nov-24	dic-24
<b>Total</b>																	
Total sectores de actividad	229	365	487	578	345	345	354	253	345	344	359	436	262	446	388	268	237
BUSQ. PRIMER EMPLEO	0	0	0	0	0	0	0	0	0	0	0	0	0	0	0	0	0
AGRICULTURA Y PESCA	4	15	2	0	0	0	0	1	6	2	1	14	1	14	3	0	0
INDUSTRIA	13	27	34	27	27	27	16	18	37	17	31	28	20	21	25	13	9
CONSTRUCCION	33	31	27	29	27	27	24	31	35	30	27	46	32	30	38	26	27
SERVICIOS	179	292	424	522	291	291	314	203	267	295	300	348	209	381	322	229	201
<b>Hombres</b>																	
Total sectores de actividad	141	195	253	287	196	196	198	150	200	196	228	254	143	277	212	126	0
BUSQ. PRIMER EMPLEO	0	0	0	0	0	0	0	0	0	0	0	0	0	0	0	0	
AGRICULTURA Y PESCA	3	12	2	0	0	0	0	1	6	2	0	5	0	12	3	0	
INDUSTRIA	11	17	26	15	15	15	12	12	20	15	25	19	18	13	18	11	
CONSTRUCCION	28	27	23	23	21	21	23	30	34	28	22	44	30	29	37	23	
SERVICIOS	99	139	202	249	160	160	163	107	140	151	181	186	95	223	154	92	
<b>Mujeres</b>																	
Total sectores de actividad	88	170	234	291	149	149	156	103	145	148	131	182	119	169	176	142	0
BUSQ. PRIMER EMPLEO	0	0	0	0	0	0	0	0	0	0	0	0	0	0	0	0	
AGRICULTURA Y PESCA	1	3	0	0	0	0	0	0	0	0	1	9	1	2	0	0	
INDUSTRIA	2	10	8	12	12	12	4	6	17	2	6	9	2	8	7	2	
CONSTRUCCION	5	4	4	6	6	6	1	1	1	2	5	2	2	1	1	3	
SERVICIOS	80	153	222	273	131	131	151	96	127	144	119	162	114	158	168	137	

\* Datos facilitados por la Dirección General del Servicio Público de Empleo de la Comunidad de Madrid y/o por el Servicio Público de Empleo Estatal

Evolución Agencia de Colocación* (DEMANDAS)																	
	ago-23	sep-23	oct-23	nov-23	dic-23	ene-24	feb-24	mar-24	abr-24	may-24	jun-24	jul-24	ago-24	sep-24	oct-24	nov-24	dic-24
Nuevas Inscripciones	40	51	53	49	31	34	39	42	56	55	48	42	44	51	53	32	51
Renovaciones	180	176	374	143	133	392	287	342	459	273	208	154	131	161	836	237	138
Personas en Alta	1040	1089	1106	1076	984	1048	1107	1111	1125	1154	1165	1132	1046	1071	1137	1113	1060
Total personas en bolsa	9596	9657	9710	9759	9792	9825	9564	9906	9960	10017	10058	10106	10151	10200	10255	10287	10339

Evolución Agencia de Colocación* (OFERTAS)																	
	ago-23	sep-23	oct-23	nov-23	dic-23	ene-24	feb-24	mar-24	abr-24	may-24	jun-24	jul-24	ago-24	sep-24	oct-24	nov-24	dic-24
Ofertas	23	19	20	24	17	32	34	27	21	25	43	30	25	20	18	20	13
Personas enviadas	105	126	99	121	63	140	165	107	150	129	292	176	86	125	155	119	86
Personas contratadas	14	24	15	14	10	10	7	9	7	14	68	49	8	18	16	11	9

\* Datos facilitado por la Agencia de Colocación del Ayuntamiento de Navalcarnero autorizada por el SEPE con núm. 1300000136



**Noviembre 2024**  
**Desempleados por edad**

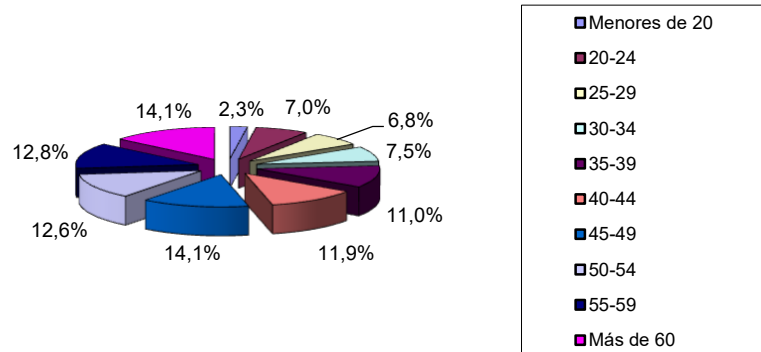

**Noviembre 2024**  
**Desempleados por Sector de Actividad**

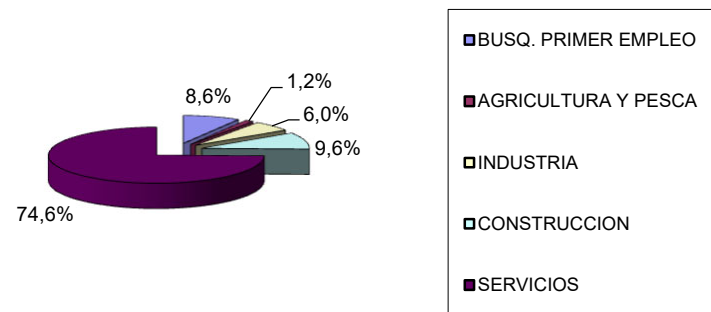

**Evolución 12 meses**

