



ESTADÍSTICAS DE EMPLEO DEL AYUNTAMIENTO DE NAVALCARNERO
CONCEJALÍA DE FORMACIÓN Y EMPLEO
Mayo-2025

INFORME SOBRE EL DESEMPLEO EN EL MUNICIPIO DE NAVALCARNERO

Los datos de empleo de nuestro municipio, siguen siendo muy positivos, ya que el número de personas desempleadas siguen bajando, con una disminución de 73 personas, a pesar de que la población sigue en ritmo ascendente, con un incremento en un año de casi 900 personas.

El descenso se ha producido principalmente en el sector servicios y en prácticamente todos los intervalos de edad.

Durante los primeros 5 meses de este año, se ha realizado una intermediación laboral con 532, a las que se les ha enviado a las entrevistas de selección, habiendo recibido un total de 130. Esto es fruto de que las empresas tanto de la localidad como de fuera, cada vez más se dirigen a la Agencia de Colocación del Ayuntamiento de Navalcarnero para que realicemos la búsqueda de candidatos para cubrir los puestos ofertados, confiando cada vez más en nuestro servicio. Así mismo realizamos una búsqueda de ofertas a través de portales de empleo, llamadas a empresas que han colaborado anteriormente con nosotros y con las empresas de nueva implantación en nuestro municipio, ya que a través de los datos facilitados por la Concejalía de Urbanismo, conocemos de primera mano todas las solicitudes de apertura, consiguiendo que nuestros vecinos puedan participar en los procesos selectivos y que poco a poco el número de desempleados disminuya, a pesar del constante crecimiento de la población. Con todo ello en este periodo se ha conseguido la contratación de 56 personas.

Por sexos, el número de mujeres desempleadas en todos los sectores en el municipio es de 941, el 64,06%, mientras que los hombres suman un total de 528 –el 35,94%–, manteniendo así la constante que se reproduce en todo el país de una mayor tasa de desempleo femenino. El número de contratos va en progresión positiva cada mes, realizándose en estos 5 primeros meses del año un total de llegando en el mes de junio a los 1570 contratos. El porcentaje de contratos fijos firmados, desde la reforma laboral ha dado un cambio cualitativo, siendo con respecto al total, siendo del 53,82%.

La Comunidad de Madrid, junto con el Ayuntamiento de Navalcarnero, promueven programas y políticas de empleo para la activación y reinserción de personas desempleadas, mediante la formalización de contratos temporales y la impartición dentro de los programas de formación específica al puesto de trabajo.

Así mismo el Ayuntamiento promueve planes de empleo, así como programas temporales para la realización de trabajos relacionados con obras y/o servicios de interés general.

Sigue siendo muy palpable el paralelismo existente entre contratos y nivel de estudios, ya que los desempleados con estudios básicos tienen mucha más dificultad a la hora de encontrar empleo.

Los jóvenes que buscan activamente empleo, siguen siendo muy recomendable que se registren en el Sistema Nacional de Garantía Juvenil, con el fin de potenciar su inserción laboral.

Como en otras ocasiones, conviene recordar que la formación de los trabajadores y desempleados cada vez es más importante para la consecución de un empleo y la estabilidad y carrera profesional de aquellos que ya lo tienen.

El Ayuntamiento está acreditado por la Dirección General de Formación de la Comunidad de Madrid para la impartición de Certificados de Profesionalidad que permitirán a todos aquellos alumnos que los cursen se acrediten para el ejercicio de la profesión.

A lo largo de todo el año se realizan diversas acciones formativas, conducentes a la reinserción laboral, certificados de profesionalidad, especialidades formativas y otras acciones de formación continua para los sectores de jardinería y construcción.

Existen ordenes publicadas por Comunidad de Madrid que, mediante la acreditación de experiencia laboral o formación no formal, se podrían cualificar como profesionales para el ejercicio de diferentes ocupaciones.

Todos aquellos interesados se pueden dirigir a las oficinas de empleo de la Comunidad de Madrid, Centros educativos de Formación Profesional, Centros de Educación para personas adultas o a través del servicio de atención telefónica 012

Por último, cabe destacar que la tasa de desempleo en nuestro municipio, es inferior a la esta-tal (11,45%) y a la de la Comunidad de Madrid (9,11%), siendo esta del 8,71%, según datos de la EPA del 1º. Trimestre de 2025.

Evolución desempleados por edad*

	may-24	jun-24	jul-24	ago-24	sep-24	oct-24	nov-24	dic-24	ene-25	feb-25	mar-25	abr-25	may-25
Ambos sexos													
Variación mensual	#¡REF!	-68	52	9	6	-22	-32	-6	10	8	38	-43	-25
Total edad	1542	1474	1526	1535	1541	1519	1487	1481	1491	1499	1537	1494	1469
Menores de 20	45	48	49	49	43	43	34	32	34	45	53	53	49
20-24	95	97	107	105	105	113	104	102	112	117	112	92	79
25-29	115	106	110	115	106	99	101	98	93	92	98	97	99
30-34	120	118	126	121	110	112	111	112	116	113	125	133	125
35-39	163	154	172	176	163	171	163	150	147	154	171	167	169
40-44	205	191	178	182	190	182	177	174	181	183	185	165	162
45-49	204	206	217	225	241	215	210	209	210	213	220	220	219
50-54	196	170	170	172	186	188	187	186	183	179	169	168	173
55-59	187	189	195	194	191	190	191	207	207	203	201	196	194
Más de 60	212	195	202	196	206	206	209	211	208	200	203	203	200
Hombres													
Variación mensual	#¡REF!	-48	20	-9	-3	-8	-9	2	-7	10	17	-16	-3
Total edad	582	534	554	545	542	534	525	527	520	530	547	531	528
Menores de 20	21	24	28	26	27	27	20	18	20	27	31	32	32
20-24	56	56	64	59	59	61	65	62	65	60	53	50	41
25-29	50	42	45	45	46	40	41	41	39	43	52	48	44
30-34	52	51	58	47	38	45	42	39	40	37	46	45	41
35-39	53	52	61	61	53	54	54	46	40	45	56	57	58
40-44	64	55	49	58	55	51	48	55	57	58	56	48	50
45-49	62	59	61	65	71	60	57	60	61	69	76	69	73
50-54	78	65	59	58	61	64	66	65	60	57	53	55	59
55-59	59	57	56	57	56	58	59	64	61	65	58	57	62
Más de 60	87	73	73	69	76	74	73	77	77	69	66	70	68
Mujeres													
Variación mensual	#¡REF!	-20	32	18	9	-14	-23	-8	17	-2	21	-27	-22
Total edad	960	940	972	990	999	985	962	954	971	969	990	963	941
Menores de 20	24	24	21	23	16	16	14	14	14	18	22	21	17
20-24	39	41	43	46	46	52	39	40	47	57	59	42	38
25-29	65	64	65	70	60	59	60	57	54	49	46	49	55
30-34	68	67	68	74	72	67	69	73	76	76	79	88	84
35-39	110	102	111	115	110	117	109	104	107	109	115	110	111
40-44	141	136	129	124	135	131	129	119	124	125	129	117	112
45-49	142	147	156	160	170	155	153	149	149	144	144	151	146
50-54	118	105	111	114	125	124	121	121	123	122	116	113	114
55-59	128	132	139	137	135	132	132	143	146	138	143	139	132
Más de 60	125	122	129	127	130	132	136	134	131	131	137	133	132
Tasa de Paro													
EPA Estado	11,27%			11,21%			10,61%			11,45%			
EPA Cdad. Madrid	8,48%			9,65%			8,58%			9,11%			
EPA Navacarnero	8,60%			9,03%			8,56%			8,71%			

* Datos facilitados por la Dirección General del Servicio Público de Empleo de la Comunidad de Madrid y/o por el Servicio Público de Empleo Estatal

**Evolución desempleados
por Nivel de Estudios***

	may-24	jun-24	jul-24	ago-24	sep-24	oct-24	nov-24	dic-24	ene-25	feb-25	mar-25	abr-25	may-25
Ambos sexos													
Estudios primarios incompletos	124	116	115	105	111	113	114	119	121	115	119	112	117
Estudios primarios completos	610	589	599	594	586	594	584	581	573	578	594	579	569
Prog. for. inserc. laboral no precisan tit. académica 1ºet. sec.(+300h)	3	2	1	2	2	2	2	2	1	1	1	1	1
1ª et. ed.secundaria sin tit. grad. escolar o equivalente	92	92	91	92	94	86	80	79	78	78	74	79	76
1ª et. ed.secundaria con título graduado escolar o equivalente	270	233	231	231	244	230	237	236	242	255	255	243	239
Prog. form. insercción laboral precisan tit. secundaria 1ºet.(+300h)	0	0	0	0	2	2	2	2	2	3	2	2	2
Enseñanzas bachillerato	141	147	148	164	159	160	155	154	151	154	170	149	141
Gº medio f.p.específica, artes plásticas y diseño y deportivas	107	107	108	110	115	114	108	102	99	104	115	117	105
Gº medio música y danza	0	0	0	0	1	1	0	0	0	0	0	0	0
Prog. for. insercción laboral precisan tit. secundaria 2ºet.(+300h)	1	1	1	1	0	0	0	0	0	0	0	0	1
Gº superior f.p. espec. y equiv. artes plásticas, diseño y deportivas	79	73	89	91	88	88	84	87	93	95	96	97	94
Tit propios universidades y otras enseñ. precisan tit. bachiller(>2años)	0	0	0	0	0	0	0	1	1	1	0	0	0
Prog.form. insercción laboral precisan f.p. Gº superior (+300h)	0	0	0	0	0	0	0	0	0	0	0	0	0
Diplomados o equivalente	34	35	38	41	45	37	31	31	33	24	23	23	26
Licenciados o equivalente	31	33	48	47	40	37	39	40	39	42	42	42	44
Estut. oficial. especialización profesional	0	0	0	0	0	0	0	0	1	0	0	0	0
Enseñanzas post. impartidas por las Univer. u otras instituciones NNNS	0	0	0	0	0	0	0	0	0	0	0	0	0
Enseñanzas formación e insercción laboral precisan una tit. univ. NNNS	0	0	0	0	0	0	0	0	0	0	0	0	0
Doctorado universitario	2	1	1	1	1	1	0	0	0	0	0	0	0
Sin estudios	15	15	15	7	3	4	4	4	6	7	6	6	7
Sin Asignar	0	0	0	0	0	0	0	0	0	0	0	0	0
Nivel de estudios desconocido	0	0	0	0	0	0	0	0	0	0	0	0	0
Enseñanzas universitarias de Grado	29	24	30	36	41	36	34	34	42	36	33	37	39
Enseñanzas universitarias de Master	4	6	11	13	9	14	13	9	9	6	7	7	8

* Datos facilitados por la Dirección General del Servicio Público de Empleo de la Comunidad de Madrid

**Evolución desempleados
por sectores de actividad***

	may-24	jun-24	jul-24	ago-24	sep-24	oct-24	nov-24	dic-24	ene-25	feb-25	mar-25	abr-25	may-25
Ambos sexos													
Total sectores de actividad	1.542	1.474	1.526	1.535	1.541	1.519	1.487	1.481	1.491	1.499	1.537	1.494	1.469
BUSQ. PRIMER EMPLEO	140	141	142	143	144	145	146	121	122	123	124	125	126
AGRICULTURA Y PESCA	15	16	17	18	19	20	21	16	17	18	19	20	21
INDUSTRIA	95	96	97	98	99	100	101	87	88	89	90	91	92
CONSTRUCCION	157	158	159	160	161	162	163	138	139	140	141	142	143
SERVICIOS	1259	1260	1261	1262	1263	1264	1265	1119	1120	1121	1122	1123	1124

Hombres													
Total sectores de actividad	582	534	554	545	542	534	525	527	520	530	547	531	528
BUSQ. PRIMER EMPLEO	29	27	37	31	28	28	28	29	29	30	27	24	24
AGRICULTURA Y PESCA	6	6	6	8	11	14	11	12	11	11	9	10	12
INDUSTRIA	46	37	36	34	37	35	40	36	37	35	37	38	44
CONSTRUCCION	108	103	103	104	99	98	103	109	103	97	96	95	93
SERVICIOS	393	361	372	368	367	359	343	341	340	357	378	364	355

Mujeres													
Total sectores de actividad	960	940	972	990	999	985	962	954	971	969	990	963	941
BUSQ. PRIMER EMPLEO	89	89	80	80	80	93	95	92	90	88	86	82	83
AGRICULTURA Y PESCA	5	5	5	4	4	4	4	4	4	4	4	4	4
INDUSTRIA	55	52	53	51	53	50	48	51	50	47	48	49	48
CONSTRUCCION	27	29	30	32	33	30	31	29	30	31	32	29	30
SERVICIOS	784	765	804	823	829	808	784	778	797	799	820	799	776

* Datos facilitados por la Dirección General del Servicio Público de Empleo de la Comunidad de Madrid y/o por el Servicio Público de Empleo Estatal

**Evolución contratos
por tramos de edad***

	may-24	jun-24	jul-24	ago-24	sep-24	oct-24	nov-24	dic-24	ene-25	feb-25	mar-25	abr-25	may-25
Total ambos sexos													
Total	344	359	436	262	446	388	268	237	322	300	268	326	354
Menores de 20	17	23	35	23	29	19	6	6	14	10	4	8	21
20-24	31	70	70	33	57	52	30	30	43	28	39	31	65
25-29	49	39	54	23	67	55	35	35	38	34	37	45	55
30-34	56	29	38	27	61	51	45	36	32	41	34	45	46
35-39	32	29	33	34	42	33	25	24	34	25	25	33	28
25-44 / 40-44	45	42	48	22	49	40	27	31	34	43	29	26	33
45-49	34	31	52	37	41	45	34	21	40	45	42	49	43
50-54	26	42	49	27	49	42	32	29	47	33	20	46	32
55-59	25	28	37	17	31	27	19	20	23	33	27	27	21
Más de 60	29	26	20	19	20	24	15	5	17	8	11	16	10

Hombres

Total	196	228	254	143	277	212	126	128	200	156	155	187	182
Menores de 20	10	17	21	17	18	9	3	3	7	5	3	6	12
20-24	14	50	39	20	32	25	8	16	28	9	21	19	31
25-29	33	22	39	15	37	32	21	18	21	18	26	30	29
30-34	32	16	18	14	39	26	23	22	20	18	21	24	24
35-39	20	18	25	19	26	21	12	14	17	19	14	22	17
25-44 / 40-44	25	28	23	13	35	23	17	18	23	24	18	16	21
45-49	20	15	33	15	24	24	18	10	22	24	18	21	18
50-54	18	31	25	17	34	24	11	16	32	20	13	24	13
55-59	13	16	20	6	19	14	8	8	17	16	14	18	14
Más de 60	11	15	11	7	13	14	5	3	13	3	7	7	3

Mujeres

Total	148	131	182	119	169	176	142	109	122	144	113	139	172
Menores de 20	7	6	14	6	11	10	3	3	7	5	1	2	9
20-24	17	20	31	13	25	27	22	14	15	19	18	12	34
25-29	16	17	15	8	30	23	14	17	17	16	11	15	26
30-34	24	13	20	13	22	25	22	14	12	23	13	21	22
35-39	12	11	8	15	16	12	13	10	17	6	11	11	11
25-44 / 40-44	20	14	25	9	14	17	10	13	11	19	11	10	12
45-49	14	16	19	22	17	21	16	11	18	21	24	28	25
50-54	8	11	24	10	15	18	21	13	15	13	7	22	19
55-59	12	12	17	11	12	13	11	12	6	17	13	9	7
Más de 60	18	11	9	12	7	10	10	2	4	5	4	9	7

Mod. contratación

Total modalidades	344	359	436	262	446	388	268	237	322	300	268	326	354
Indefinidos	186	217	219	135	256	208	127	114	166	186	143	200	150
Temporales	158	142	217	127	190	180	141	123	156	114	125	126	204

* Datos facilitados por la Dirección General del Servicio Público de Empleo de la Comunidad de Madrid y/o por el Servicio Público de Empleo Estatal

**Evolución contratos
por sectores de actividad***

	may-24	jun-24	jul-24	ago-24	sep-24	oct-24	nov-24	dic-24	ene-25	feb-25	mar-25	abr-25	may-25
Total													
Total sectores de actividad	344	359	436	262	446	388	268	237	240	243	247	250	252
BUSQ. PRIMER EMPLEO	0	0	0	0	0	0	0	0	0	0	0	0	0
AGRICULTURA Y PESCA	2	1	14	1	14	3	0	0	0	0	1	1	0
INDUSTRIA	17	31	28	20	21	25	13	9	10	11	12	13	14
CONSTRUCCION	30	27	46	32	30	38	26	27	28	29	30	31	32
SERVICIOS	295	300	348	209	381	322	229	201	202	203	204	205	206

Hombres													
Total sectores de actividad	196	228	254	143	277	212	126	125	200	156	155	187	182
BUSQ. PRIMER EMPLEO	0	0	0	0	0	0	0	0	0	0	0	0	0
AGRICULTURA Y PESCA	2	0	5	0	12	3	0	0	0	0	1	1	0
INDUSTRIA	15	25	19	18	13	18	11	7	11	15	7	18	21
CONSTRUCCION	28	22	44	30	29	37	23	24	28	36	32	33	28
SERVICIOS	151	181	186	95	223	154	92	94	161	105	115	135	133

Mujeres													
Total sectores de actividad	148	131	182	119	169	176	142	112	122	144	113	139	172
BUSQ. PRIMER EMPLEO	0	0	0	0	0	0	0	0	0	0	0	0	0
AGRICULTURA Y PESCA	0	1	9	1	2	0	0	0	0	0	0	0	0
INDUSTRIA	2	6	9	2	8	7	2	2	5	4	3	3	11
CONSTRUCCION	2	5	2	2	1	1	3	3	4	5	1	5	3
SERVICIOS	144	119	162	114	158	168	137	107	113	135	109	131	158

* Datos facilitados por la Dirección General del Servicio Público de Empleo de la Comunidad de Madrid y/o por el Servicio Público de Empleo Estatal

Evolución Agencia de Colocación*
(DEMANDAS)

	may-24	jun-24	jul-24	ago-24	sep-24	oct-24	nov-24	dic-24	ene-25	feb-25	mar-25	abr-25	may-25
Nuevas Inscripciones	55	48	42	44	51	53	32	51	38	41	55	84	38
Renovaciones	273	208	154	131	161	836	237	138	155	219	220	183	164
Personas en Alta	1154	1165	1132	1046	1071	1137	1113	1060	1068	1107	1116	1086	1067
Total personas en bolsa	10017	10058	10106	10151	10200	10255	10287	10339	10376	10417	10472	10564	10596

Evolución Agencia de Colocación*
(OFERTAS)

	may-24	jun-24	jul-24	ago-24	sep-24	oct-24	nov-24	dic-24	ene-25	feb-25	mar-25	abr-25	may-25
Ofertas	25	43	30	25	20	18	20	13	37	21	30	16	26
Personas enviadas	129	292	176	86	125	155	119	86	126	122	107	92	85
Personas contratadas	14	68	49	8	18	16	11	9	9	15	13	8	11

* Datos facilitado por la Agencia de Colocación del Ayuntamiento de Navalcarnero autorizada por el SEPE con núm. 1300000136

Mayo 2025
Desempleados por edad

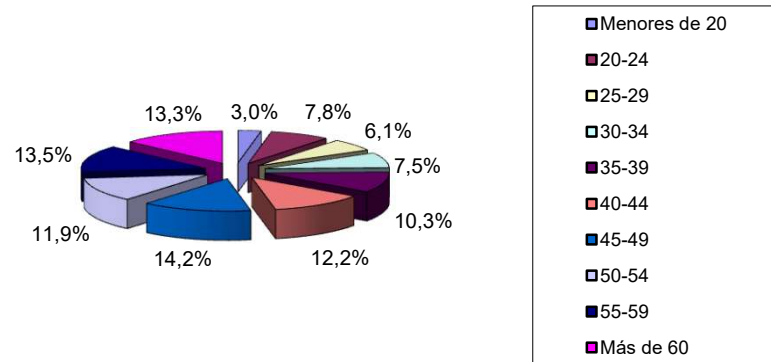

Mayo 2025
Desempleados por Sector de Actividad

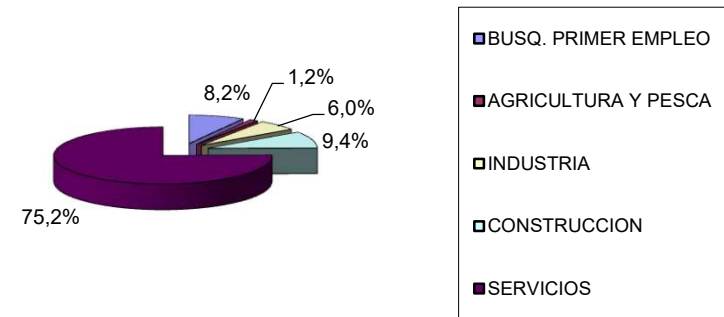

Evolución 12 meses

