



ESTADÍSTICAS DE EMPLEO DEL AYUNTAMIENTO DE NAVALCARNERO

CONCEJALÍA DE FORMACIÓN Y EMPLEO

Noviembre-2025

INFORME SOBRE EL DESEMPLEO EN EL MUNICIPIO DE NAVALCARNERO

La Comunidad de Madrid, junto con el Ayuntamiento de Navalcarnero, promueven programas y políticas de empleo para la activación y reinserción de personas desempleadas, mediante la formalización de contratos temporales y la impartición dentro de los programas de formación específica al puesto de trabajo.

Así mismo el Ayuntamiento promueve planes de empleo, así como programas temporales para la realización de trabajos relacionados con obras y/o servicios de interés general.

Sigue siendo muy palpable el paralelismo existente entre contratos y nivel de estudios, ya que los desempleados con estudios básicos tienen mucha más dificultad a la hora de encontrar empleo.

Los jóvenes que buscan activamente empleo, siguen siendo muy recomendable que se registren en el Sistema Nacional de Garantía Juvenil, con el fin de potenciar su inserción laboral.

Como en otras ocasiones, conviene recordar que la formación de los trabajadores y desempleados cada vez es más importante para la consecución de un empleo y la estabilidad y carrera profesional de aquellos que ya lo tienen.

El Ayuntamiento está acreditado por la Dirección General de Formación de la Comunidad de Madrid para la impartición de Certificados de Profesionalidad que permitirán a todos aquellos alumnos que los cursen se acrediten para el ejercicio de la profesión.

A lo largo de todo el año se realizan diversas acciones formativas, conducentes a la reinserción laboral, certificados de profesionalidad, especialidades formativas y otras acciones de formación continua para los sectores de jardinería y construcción.

Existen ordenes publicadas por Comunidad de Madrid que, mediante la acreditación de experiencia laboral o formación no formal, se podrían cualificar como profesionales para el ejercicio de diferentes ocupaciones.

Todos aquellos interesados se pueden dirigir a las oficinas de empleo de la Comunidad de Madrid, Centros educativos de Formación Profesional, Centros de Educación para personas adultas o a través del servicio de atención telefónica 012

Por último, cabe destacar que la tasa de desempleo en nuestro municipio, es inferior a la esta-tal (11,45%) y a la de la Comunidad de Madrid (9,11%), siendo esta del 8,71%, según datos de la EPA del 1º. Trimestre de 2025.

Evolución desempleados por edad*													
	sep-24	oct-24	nov-24	dic-24	ene-25	feb-25	mar-25	abr-25	may-25	jun-25	jul-25	ago-25	sep-25
Ambos sexos													
Variación mensual	#iREF!	-22	-32	-6	10	8	38	-43	-25	-33	-51	21	12
Total edad	1541	1519	1487	1481	1491	1499	1537	1494	1469	1436	1385	1406	1418
Menores de 20	43	43	34	32	34	45	53	53	49	39	32	36	49
20-24	105	113	104	102	112	117	112	92	79	78	78	93	88
25-29	106	99	101	98	93	92	98	97	99	93	90	101	100
30-34	110	112	111	112	116	113	125	133	125	117	109	110	111
35-39	163	171	163	150	147	154	171	167	169	167	163	151	145
40-44	190	182	177	174	181	183	185	165	162	166	160	158	164
45-49	241	215	210	209	210	213	220	220	219	208	210	205	203
50-54	186	188	187	186	183	179	169	168	173	172	156	163	160
55-59	191	190	191	207	207	203	201	196	194	189	185	188	188
Más de 60	206	206	209	211	208	200	203	203	200	207	202	201	210
Hombres													
Variación mensual	#iREF!	-8	-9	2	-7	10	17	-16	-3	-1	-35	24	6
Total edad	542	534	525	527	520	530	547	531	528	527	492	516	522
Menores de 20	27	27	20	18	20	27	31	32	32	25	16	22	28
20-24	59	61	65	62	65	60	53	50	41	40	41	46	47
25-29	46	40	41	41	39	43	52	48	44	44	44	49	47
30-34	38	45	42	39	40	37	46	45	41	42	41	43	46
35-39	53	54	54	46	40	45	56	57	58	61	55	52	51
40-44	55	51	48	55	57	58	56	48	50	58	48	53	52
45-49	71	60	57	60	61	69	76	69	73	66	65	62	62
50-54	61	64	66	65	60	57	53	55	59	55	54	54	53
55-59	56	58	59	64	61	65	58	57	62	63	61	65	62
Más de 60	76	74	73	77	77	69	66	70	68	73	67	70	74
Mujeres													
Variación mensual	#iREF!	-14	-23	-8	17	-2	21	-27	-22	-32	-16	-3	6
Total edad	999	985	962	954	971	969	990	963	941	909	893	890	896
Menores de 20	16	16	14	14	14	18	22	21	17	14	16	14	21
20-24	46	52	39	40	47	57	59	42	38	38	37	47	41
25-29	60	59	60	57	54	49	46	49	55	49	46	52	53
30-34	72	67	69	73	76	76	79	88	84	75	68	67	65
35-39	110	117	109	104	107	109	115	110	111	106	108	99	94
40-44	135	131	129	119	124	125	129	117	112	108	112	105	112
45-49	170	155	153	149	149	144	144	151	146	142	145	143	141
50-54	125	124	121	121	123	122	116	113	114	117	102	109	107
55-59	135	132	132	143	146	138	143	139	132	126	124	123	126
Más de 60	130	132	136	134	131	131	137	133	132	134	135	131	136
Tasa de Paro													
EPA Estado	11,21%			10,61%			11,45%			10,29%		10,45%	
EPA Cdad. Madrid	9,65%			8,58%			9,11%			7,74%		7,98%	
EPA Navacarnero	9,03%			8,56%			8,71%			7,57%		7,50%	

* Datos facilitados por la Dirección General del Servicio Público de Empleo de la Comunidad de Madrid y/o por el Servicio Público de Empleo Estatal

Evolución desempleados por Nivel de Estudios*													
	sep-24	oct-24	nov-24	dic-24	ene-25	feb-25	mar-25	abr-25	may-25	jun-25	jul-25	ago-25	sep-25
Ambos sexos													
Estudios primarios incompletos	111	113	114	119	121	115	119	112	117	107	97	97	94
Estudios primarios completos	586	594	584	581	573	578	594	579	569	545	510	521	535
Prog. for. inserc. laboral no precisan tit. académica 1ºet. sec(+300h)	2	2	2	2	1	1	1	1	1	1	1	1	1
1ª et. ed.secundaria sin tit. grad. escolar o equivalente	94	86	80	79	78	78	74	79	76	83	77	87	79
1ª et. ed.secundaria con título graduado escolar o equivalente	244	230	237	236	242	255	255	243	239	245	240	239	237
Prog. form. insercción laboral precisan tit. secundaria 1ºet.(+300h)	2	2	2	2	2	3	2	2	2	3	2	2	2
Enseñanzas bachillerato	159	160	155	154	151	154	170	149	141	137	133	134	151
Gº medio f.p.específica, artes plásticas y diseño y deportivas	115	114	108	102	99	104	115	117	105	103	104	106	100
Gº medio música y danza	1	1	0	0	0	0	0	0	0	1	0	0	1
Prog. for. insercción laboral precisan tit. secundaria 2ºet.(+300h)	0	0	0	0	0	0	0	0	1	1	0	0	0
Gº superior f.p. espec. y equiv. artes plásticas, diseño y deportivas	88	88	84	87	93	95	96	97	94	88	94	97	97
Tít propios universidades y otras enseñ. precisan tit. bachiller(>2años)	0	0	0	1	1	1	0	0	0	0	0	1	0
Prog.form. insercción laboral precisan f.p. Gº superior (+300h)	0	0	0	0	0	0	0	0	0	0	0	0	0
Diplomados o equivalente	45	37	31	31	33	24	23	23	26	27	28	28	22
Licenciados o equivalente	40	37	39	40	39	42	42	42	44	45	45	42	44
Estut. oficial. especialización profesional	0	0	0	0	1	0	0	0	0	0	0	0	0
Enseñanzas post. impartidas por las Univer. u otras instituciones NNNS	0	0	0	0	0	0	0	0	0	0	0	0	0
Enseñanzas formación e insercción laboral precisan una tit. univ. NNNS	0	0	0	0	0	0	0	0	0	0	0	0	0
Doctorado universitario	1	1	0	0	0	0	0	0	0	0	0	0	0
Sin estudios	3	4	4	4	6	7	6	6	7	7	6	5	4
Sin Asignar	0	0	0	0	0	0	0	0	0	0	0	0	0
Nivel de estudios desconocido	0	0	0	0	0	0	0	0	0	0	0	0	0
Enseñanzas universitarias de Grado	41	36	34	34	42	36	33	37	39	32	39	37	42
Enseñanzas universitarias de Master	9	14	13	9	9	6	7	7	8	11	9	9	9

* Datos facilitados por la Dirección General del Servicio Público de Empleo de la Comunidad de Madrid

Evolución desempleados por sectores de actividad*													
	sep-24	oct-24	nov-24	dic-24	ene-25	feb-25	mar-25	abr-25	may-25	jun-25	jul-25	ago-25	sep-25
Ambos sexos													
Total sectores de actividad	1.541	1.519	1.487	1.481	1.491	1.499	1.537	1.494	1.469	1.436	1.385	1.406	1.418
BUSQ. PRIMER EMPLEO	144	145	146	121	122	123	124	125	126	127	128	129	130
AGRICULTURA Y PESCA	19	20	21	16	17	18	19	20	21	22	23	24	25
INDUSTRIA	99	100	101	87	88	89	90	91	92	93	94	95	96
CONSTRUCCION	161	162	163	138	139	140	141	142	143	144	145	146	147
SERVICIOS	1263	1264	1265	1119	1120	1121	1122	1123	1124	1125	1126	1127	1128
Hombres													
Total sectores de actividad	542	534	525	527	520	530	547	531	528	527	492	516	522
BUSQ. PRIMER EMPLEO	28	28	28	29	29	30	27	24	24	25	18	22	27
AGRICULTURA Y PESCA	11	14	11	12	11	11	9	10	12	11	10	8	7
INDUSTRIA	37	35	40	36	37	35	37	38	44	44	43	43	45
CONSTRUCCION	99	98	103	109	103	97	96	95	93	91	84	88	83
SERVICIOS	367	359	343	341	340	357	378	364	355	356	337	355	360
Mujeres													
Total sectores de actividad	999	985	962	954	971	969	990	963	941	909	893	890	896
BUSQ. PRIMER EMPLEO	80	93	95	92	90	88	86	82	83	79	76	74	73
AGRICULTURA Y PESCA	4	4	4	4	4	4	4	4	4	4	5	5	5
INDUSTRIA	53	50	48	51	50	47	48	49	48	45	44	45	45
CONSTRUCCION	33	30	31	29	30	31	32	29	30	29	31	32	34
SERVICIOS	829	808	784	778	797	799	820	799	776	752	737	734	739

* Datos facilitados por la Dirección General del Servicio Público de Empleo de la Comunidad de Madrid y/o por el Servicio Público de Empleo Estatal

**Evolución contratos
por tramos de edad***

	sep-24	oct-24	nov-24	dic-24	ene-25	feb-25	mar-25	abr-25	may-25	jun-25	jul-25	ago-25	sep-25	oct-25
Total ambos sexos														
Total	446	388	268	237	322	300	268	326	354	398	484	318	484	415
Menores de 20	29	19	6	6	14	10	4	8	21	39	54	22	42	31
20-24	57	52	30	30	43	28	39	31	65	73	91	31	92	72
25-29	67	55	35	35	38	34	37	45	55	47	64	35	88	52
30-34	61	51	45	36	32	41	34	45	46	37	39	29	52	51
35-39	42	33	25	24	34	25	25	33	28	42	52	36	48	44
25-44 / 40-44	49	40	27	31	34	43	29	26	33	40	43	36	50	34
45-49	41	45	34	21	40	45	42	49	43	39	49	50	42	48
50-54	49	42	32	29	47	33	20	46	32	41	41	28	33	39
55-59	31	27	19	20	23	33	27	27	21	26	36	22	25	30
Más de 60	20	24	15	5	17	8	11	16	10	14	15	29	12	14

Hombres

Total	277	212	126	128	200	156	155	187	182	218	278	170	272	219
Menores de 20	18	9	3	3	7	5	3	6	12	23	34	15	29	18
20-24	32	25	8	16	28	9	21	19	31	40	53	18	53	42
25-29	37	32	21	18	21	18	26	30	29	27	45	18	41	33
30-34	39	26	23	22	20	18	21	24	24	19	22	14	30	24
35-39	26	21	12	14	17	19	14	22	17	24	37	20	26	21
25-44 / 40-44	35	23	17	18	23	24	18	16	21	25	18	15	32	19
45-49	24	24	18	10	22	24	18	21	18	18	27	26	26	20
50-54	34	24	11	16	32	20	13	24	13	25	19	18	18	15
55-59	19	14	8	8	17	16	14	18	14	10	13	8	11	16
Más de 60	13	14	5	3	13	3	7	7	3	7	10	18	6	11

Mujeres

Total	169	176	142	109	122	144	113	139	172	180	206	148	212	196
Menores de 20	11	10	3	3	7	5	1	2	9	16	20	7	13	13
20-24	25	27	22	14	15	19	18	12	34	33	38	13	39	30
25-29	30	23	14	17	17	16	11	15	26	20	19	17	47	19
30-34	22	25	22	14	12	23	13	21	22	18	17	15	22	27
35-39	16	12	13	10	17	6	11	11	11	18	15	16	22	23
25-44 / 40-44	14	17	10	13	11	19	11	10	12	15	25	21	18	15
45-49	17	21	16	11	18	21	24	28	25	21	22	24	16	28
50-54	15	18	21	13	15	13	7	22	19	16	22	10	15	24
55-59	12	13	11	12	6	17	13	9	7	16	23	14	14	14
Más de 60	7	10	10	2	4	5	4	9	7	7	5	11	6	3

Mod. contratación

Total modalidades	446	388	268	237	322	300	268	326	354	398	484	318	484	415
Indefinidos	256	208	127	114	166	186	143	200	150	237	295	174	326	230
Temporales	190	180	141	123	156	114	125	126	204	161	189	144	158	185

* Datos facilitados por la Dirección General del Servicio Público de Empleo de la Comunidad de Madrid y/o por el Servicio Público de Empleo Estatal

**Evolución contratos
por sectores de actividad***

	sep-24	oct-24	nov-24	dic-24	ene-25	feb-25	mar-25	abr-25	may-25	jun-25	jul-25	ago-25	sep-25
Total													
Total sectores de actividad	446	388	268	237	322	300	268	326	354	398	484	318	484
BUSQ. PRIMER EMPLEO	0	0	0	0	0	0	0	0	0	0	0	0	0
AGRICULTURA Y PESCA	14	3	0	0	0	0	1	1	0	5	0	1	11
INDUSTRIA	21	25	13	9	16	19	10	21	32	18	26	9	37
CONSTRUCCION	30	38	26	27	32	41	33	38	31	81	52	23	37
SERVICIOS	381	322	229	201	274	240	224	266	291	294	406	285	399

Hombres

Total sectores de actividad	277	212	126	125	200	156	155	187	182	218	278	170	273
BUSQ. PRIMER EMPLEO	0	0	0	0	0	0	0	0	0	0	0	0	0
AGRICULTURA Y PESCA	12	3	0	0	0	0	1	1	0	1	0	1	9
INDUSTRIA	13	18	11	7	11	15	7	18	21	12	20	7	29
CONSTRUCCION	29	37	23	24	28	36	32	33	28	77	49	23	34
SERVICIOS	223	154	92	94	161	105	115	135	133	128	209	139	201

Mujeres

Total sectores de actividad	169	176	142	112	122	144	113	139	172	180	206	148	211
BUSQ. PRIMER EMPLEO	0	0	0	0	0	0	0	0	0	0	0	0	0
AGRICULTURA Y PESCA	2	0	0	0	0	0	0	0	0	4	0	0	2
INDUSTRIA	8	7	2	2	5	4	3	3	11	6	6	2	8
CONSTRUCCION	1	1	3	3	4	5	1	5	3	4	3	0	3
SERVICIOS	158	168	137	107	113	135	109	131	158	166	197	146	198

* Datos facilitados por la Dirección General del Servicio Público de Empleo de la Comunidad de Madrid y/o por el Servicio Público de Empleo Estatal

Evolución Agencia de Colocación* (DEMANDAS)															
	ago-24	sep-24	oct-24	nov-24	dic-24	ene-25	feb-25	mar-25	abr-25	may-25	jun-25	jul-25	ago-25	sep-25	oct-25
Nuevas Inscripciones	44	51	53	32	51	38	41	55	84	38	39	44	33	65	53
Renovaciones	131	161	836	237	138	155	219	220	183	164	128	204	156	175	411
Personas en Alta	1046	1071	1137	1113	1060	1068	1107	1116	1086	1067	1113	1075	1020	1042	1074
Total personas en bolsa	10151	10200	10255	10287	10339	10376	10417	10472	10564	10596	10635	10679	10713	10777	10830

Evolución Agencia de Colocación* (OFERTAS)															
	ago-24	sep-24	oct-24	nov-24	dic-24	ene-25	feb-25	mar-25	abr-25	may-25	jun-25	jul-25	ago-25	sep-25	oct-25
Ofertas	25	20	18	20	13	37	21	30	16	26	38	15	17	24	22
Personas enviadas	86	125	155	119	86	126	122	107	92	85	202	78	94	88	109
Personas contratadas	8	18	16	11	9	9	15	13	8	11	81	31	6	9	7

* Datos facilitado por la Agencia de Colocación del Ayuntamiento de Navalcarnero autorizada por el SEPE con núm. 1300000136

Septiembre 2025
Desempleados por edad

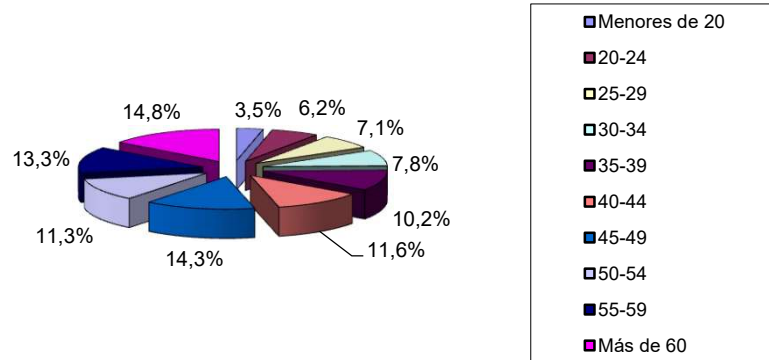

Septiembre 2025
Desempleados por Sector de Actividad

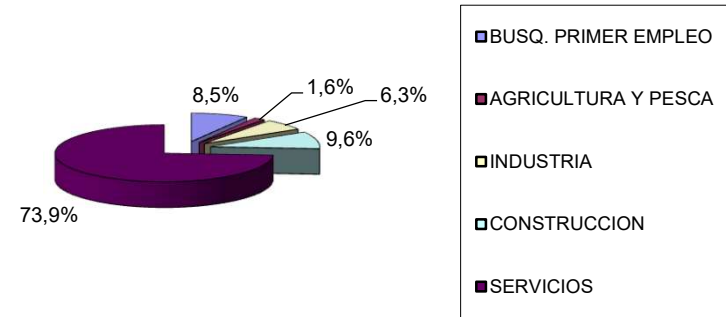

Evolución 12 meses

