



ESTADÍSTICAS DE EMPLEO DEL AYUNTAMIENTO DE NAVALCARNERO

CONCEJALÍA DE FORMACIÓN Y EMPLEO

Enero-2026

INFORME SOBRE EL DESEMPLEO EN EL MUNICIPIO DE NAVALCARNERO

Los datos de empleo de nuestro municipio siguen siendo muy positivos, ya que siguen disminuyendo las cifras de desempleo en nuestra localidad, siendo inferior a los datos de hace un año, consiguiendo ya estar en el nivel más bajo de la serie histórica y con datos muy similares a la época precrisis del año 2008 a pesar de que la población del municipio ha aumentado en más de un 65%.

La población de Navalcarnero a lo largo de este año ha aumentado en 1130 personas y el número total de personas desempleadas ha disminuido en 33 con respecto al año 2024.

El descenso se ha producido en todos los sectores productivos.

Se ha realizado una intermediación laboral con 2622 personas durante el año 2025, a las que a 1242 de ellas se les ha enviado a las entrevistas de selección, habiendo recibido un total de 267 ofertas y de puestos de trabajo de 558, cubriéndose con personal inscrito en nuestra agencia 202 de dichas ofertas respectivamente.

Esto es fruto de que las empresas tanto de la localidad como de fuera, cada vez más se dirigen a la Agencia de Colocación del Ayuntamiento de Navalcarnero para que realicemos la búsqueda de candidatos para cubrir los puestos ofertados, confiando cada vez más en nuestro servicio. Así mismo realizamos una búsqueda de ofertas a través de portales de empleo, llamadas a empresas que han colaborado anteriormente con nosotros y con las empresas de nueva implantación en nuestro municipio, ya que a través de los datos facilitados por la Concejalía de Urbanismo, conocemos de primera mano todas las solicitudes de apertura, consiguiendo que nuestros vecinos puedan participar en los procesos selectivos y que poco a poco el número de desempleados disminuya, a pesar del constante crecimiento de la población. Con todo ello en el año 2025 hemos conseguido la contratación de 202 personas en total. Por sexos, el número de mujeres desempleadas en todos los sectores en el municipio es de 913, el 62,62%, mientras que los hombres suman un total de 545 –el 37,38%–, manteniendo así la constante que se reproduce en todo el país de una mayor tasa de desempleo femenino. La progresión ascendente del número de contratos es significativa, finalizando el año 2025 con un total de 4227 contratos. El porcentaje de contratos fijos firmados, desde la reforma laboral ha dado un cambio cuantitativo, ascendiendo a 2373 contratos fijos, significando el 56,14%, del total de contratos formalizados.

La Comunidad de Madrid, junto con el Ayuntamiento de Navalcarnero, promueven programas y políticas de empleo para la activación y reinserción de personas desempleadas, mediante la formalización de contratos temporales y la impartición dentro de los programas de formación específica al puesto de trabajo.

Así mismo el Ayuntamiento promueve planes de empleo, así como programas temporales para la realización de trabajos relacionados con obras y/o servicios de interés general.

Sigue siendo muy palpable el paralelismo existente entre contratos y nivel de estudios, ya que los desempleados con estudios básicos tienen mucha más dificultad a la hora de encontrar empleo.

El esfuerzo común de las administraciones y el tejido económica privado, hacen que Navalcarnero vaya consiguiendo unos datos cada vez más positivos, realzando nuestra localidad como un sitio para vivir y trabajar.

Los jóvenes que buscan activamente empleo siguen siendo muy recomendable que se registren en el Sistema Nacional de Garantía Juvenil, con el fin de potenciar su inserción laboral.

Como en otras ocasiones, conviene recordar que la formación de los trabajadores y desempleados cada vez es más importante para la consecución de un empleo y la estabilidad y carrera profesional de aquellos que ya lo tienen.

El Ayuntamiento ha sido acreditado por la Dirección General de Formación de la Comunidad de Madrid para la impartición de Certificados de Profesionalidad que permitirán a todos aquellos alumnos que los cursen se acrediten para el ejercicio de la profesión.

A lo largo del pasado año se han realizado diversas acciones formativas, conducentes a la reinserción laboral, 5 certificados de profesionalidad, así como formación de carácter transversal para aquellos trabajadores contratados en los programas de empleo, además de otras acciones de formación continua para los sectores de jardinería y construcción.

Existen ordenes publicadas por Comunidad de Madrid que, mediante la acreditación de experiencia laboral o formación no formal, se podrían cualificar como profesionales para el ejercicio de diferentes ocupaciones.

Todos aquellos interesados se pueden dirigir a las oficinas de empleo de la Comunidad de Madrid, Centros educativos de Formación Profesional, Centros de Educación para personas adultas o a través del servicio de atención telefónica 012

Por último, cabe destacar que la tasa de desempleo en nuestro municipio es inferior a la esta-tal (9,93%) y algo más elevada que la media de la Comunidad de Madrid (7,04%), siendo esta del 8,17%, según datos de la EPA del 4º. Trimestre de 2025.

**Evolución desempleados
por edad***

	ene-25	feb-25	mar-25	abr-25	may-25	jun-25	jul-25	ago-25	sep-25	oct-25	nov-25	dic-25
Ambos sexos												
Variación mensual	#¡REF!	8	38	-43	-25	-33	-51	21	12	13	-8	35
Total edad	1491	1499	1537	1494	1469	1436	1385	1406	1418	1431	1423	1458
Menores de 20	34	45	53	53	49	39	32	36	49	48	49	46
20-24	112	117	112	92	79	78	78	93	88	97	96	99
25-29	93	92	98	97	99	93	90	101	100	107	100	99
30-34	116	113	125	133	125	117	109	110	111	117	113	124
35-39	147	154	171	167	169	167	163	151	145	145	141	144
40-44	181	183	185	165	162	166	160	158	164	162	168	173
45-49	210	213	220	220	219	208	210	205	203	186	184	190
50-54	183	179	169	168	173	172	156	163	160	168	173	180
55-59	207	203	201	196	194	189	185	188	188	194	186	185
Más de 60	208	200	203	203	200	207	202	201	210	207	213	218

Hombres

Variación mensual	#¡REF!	10	17	-16	-3	-1	-35	24	6	11	-7	19
Total edad	520	530	547	531	528	527	492	516	522	533	526	545
Menores de 20	20	27	31	32	32	25	16	22	28	31	32	29
20-24	65	60	53	50	41	40	41	46	47	52	49	51
25-29	39	43	52	48	44	44	44	49	47	52	49	47
30-34	40	37	46	45	41	42	41	43	46	51	48	55
35-39	40	45	56	57	58	61	55	52	51	53	53	48
40-44	57	58	56	48	50	58	48	53	52	46	47	55
45-49	61	69	76	69	73	66	65	62	62	56	51	53
50-54	60	57	53	55	59	55	54	54	53	53	60	68
55-59	61	65	58	57	62	63	61	65	62	65	63	63
Más de 60	77	69	66	70	68	73	67	70	74	74	74	76

Mujeres

Variación mensual	#¡REF!	-2	21	-27	-22	-32	-16	-3	6	2	-1	16
Total edad	971	969	990	963	941	909	893	890	896	898	897	913
Menores de 20	14	18	22	21	17	14	16	14	21	17	17	17
20-24	47	57	59	42	38	38	37	47	41	45	47	48
25-29	54	49	46	49	55	49	46	52	53	55	51	52
30-34	76	76	79	88	84	75	68	67	65	66	65	69
35-39	107	109	115	110	111	106	108	99	94	92	88	96
40-44	124	125	129	117	112	108	112	105	112	116	121	118
45-49	149	144	144	151	146	142	145	143	141	130	133	137
50-54	123	122	116	113	114	117	102	109	107	115	113	112
55-59	146	138	143	139	132	126	124	123	126	129	123	122
Más de 60	131	131	137	133	132	134	135	131	136	133	139	142

Tasa de Paro

EPA Estado	11,45%				10,29%			10,45%			9,93%	
EPA Cdad. Madrid	9,11%				7,74%			7,98%			7,04%	
EPA Navalcarnero	8,71%				7,57%			7,50%			8,17%	

* Datos facilitados por la Dirección General del Servicio Público de Empleo de la Comunidad de Madrid y/o por el Servicio Público de Empleo Estatal

**Evolución desempleados
por Nivel de Estudios***

	ene-25	feb-25	mar-25	abr-25	may-25	jun-25	jul-25	ago-25	sep-25	oct-25	nov-25	dic-25
Ambos sexos												
Estudios primarios incompletos	121	115	119	112	117	107	97	97	94	101	97	103
Estudios primarios completos	573	578	594	579	569	545	510	521	535	551	538	545
Prog. for. inserc. laboral no precisan tit. académica 1ºet. sec(+300h)	1	1	1	1	1	1	1	1	1	1	1	1
1ª et. ed.secundaria sin tit. grad. escolar o equivalente	78	78	74	79	76	83	77	87	79	85	85	81
1ª et. ed.secundaria con título graduado escolar o equivalente	242	255	255	243	239	245	240	239	237	230	230	229
Prog. form. insercción laboral precisan tit. secundaria 1ºet.(+300h)	2	3	2	2	2	3	2	2	2	1	2	2
Enseñanzas bachillerato	151	154	170	149	141	137	133	134	151	136	140	149
Gº medio f.p.específica, artes plásticas y diseño y deportivas	99	104	115	117	105	103	104	106	100	104	104	106
Gº medio música y danza	0	0	0	0	0	1	0	0	1	1	1	1
Prog. for. inserción laboral precisan tit. secundaria 2ºet.(+300h)	0	0	0	0	1	1	0	0	0	0	0	0
Gº superior f.p. espec. y equiv. artes plásticas, diseño y deportivas	93	95	96	97	94	88	94	97	97	103	103	111
Tit propios universidades y otras enseñ. precisan tit. bachiller(>2años)	1	1	0	0	0	0	0	1	0	0	0	0
Prog.form. insercción laboral precisan f.p. Gº superior (+300h)	0	0	0	0	0	0	0	0	0	0	0	0
Diplomados o equivalente	33	24	23	23	26	27	28	28	22	21	22	26
Licenciados o equivalente	39	42	42	42	44	45	45	42	44	41	42	42
Estut. oficial. especialización profesional	1	0	0	0	0	0	0	0	0	0	0	0
Enseñanzas post. impartidas por las Univer. u otras instituciones NNNS	0	0	0	0	0	0	0	0	0	0	0	0
Enseñanzas formación e inserción laboral precisan una tit. univ. NNNS	0	0	0	0	0	0	0	0	0	0	0	0
Doctorado universitario	0	0	0	0	0	0	0	0	0	1	1	0
Sin estudios	6	7	6	6	7	7	6	5	4	6	7	7
Sin Asignar	0	0	0	0	0	0	0	0	0	0	0	0
Nivel de estudios desconocido	0	0	0	0	0	0	0	0	0	0	0	0
Enseñanzas universitarias de Grado	42	36	33	37	39	32	39	37	42	43	43	48
Enseñanzas universitarias de Master	9	6	7	7	8	11	9	9	9	6	7	7

* Datos facilitados por la Dirección General del Servicio Público de Empleo de la Comunidad de Madrid

**Evolución desempleados
por sectores de actividad***

	ene-25	feb-25	mar-25	abr-25	may-25	jun-25	jul-25	ago-25	sep-25	oct-25	nov-25	dic-25
Ambos sexos												
Total sectores de actividad	1.491	1.499	1.537	1.494	1.469	1.436	1.385	1.406	1.418	1.431	1.423	1.458
BUSQ. PRIMER EMPLEO	122	123	124	125	126	127	128	129	130	131	132	133
AGRICULTURA Y PESCA	17	18	19	20	21	22	23	24	25	26	27	28
INDUSTRIA	88	89	90	91	92	93	94	95	96	97	98	99
CONSTRUCCION	139	140	141	142	143	144	145	146	147	148	149	150
SERVICIOS	1120	1121	1122	1123	1124	1125	1126	1127	1128	1129	1130	1131
Hombres												
Total sectores de actividad	520	530	547	531	528	527	492	516	522	533	526	545
BUSQ. PRIMER EMPLEO	29	30	27	24	24	25	18	22	27	30	26	31
AGRICULTURA Y PESCA	11	11	9	10	12	11	10	8	7	9	9	7
INDUSTRIA	37	35	37	38	44	44	43	43	45	45	42	46
CONSTRUCCION	103	97	96	95	93	91	84	88	83	85	80	82
SERVICIOS	340	357	378	364	355	356	337	355	360	364	369	379
Mujeres												
Total sectores de actividad	971	969	990	963	941	909	893	890	896	898	897	913
BUSQ. PRIMER EMPLEO	90	88	86	82	83	79	76	74	73	78	80	79
AGRICULTURA Y PESCA	4	4	4	4	4	4	5	5	5	5	5	5
INDUSTRIA	50	47	48	49	48	45	44	45	45	41	39	44
CONSTRUCCION	30	31	32	29	30	29	31	32	34	31	32	32
SERVICIOS	797	799	820	799	776	752	737	734	739	743	741	753

* Datos facilitados por la Dirección General del Servicio Público de Empleo de la Comunidad de Madrid y/o por el Servicio Público de Empleo Estatal

**Evolución contratos
por tramos de edad***

	ene-25	feb-25	mar-25	abr-25	may-25	jun-25	jul-25	ago-25	sep-25	oct-25	nov-25	dic-25
Total ambos sexos												
Total	322	300	268	326	354	398	484	318	484	415	316	242
Menores de 20	14	10	4	8	21	39	54	22	42	31	22	12
20-24	43	28	39	31	65	73	91	31	92	72	56	39
25-29	38	34	37	45	55	47	64	35	88	52	49	34
30-34	32	41	34	45	46	37	39	29	52	51	36	27
35-39	34	25	25	33	28	42	52	36	48	44	39	30
25-44 / 40-44	34	43	29	26	33	40	43	36	50	34	26	22
45-49	40	45	42	49	43	39	49	50	42	48	30	30
50-54	47	33	20	46	32	41	41	28	33	39	24	19
55-59	23	33	27	27	21	26	36	22	25	30	25	19
Más de 60	17	8	11	16	10	14	15	29	12	14	9	10

Hombres												
Total	200	156	155	187	182	218	278	170	272	219	175	112
Menores de 20	7	5	3	6	12	23	34	15	29	18	18	9
20-24	28	9	21	19	31	40	53	18	53	42	44	20
25-29	21	18	26	30	29	27	45	18	41	33	28	17
30-34	20	18	21	24	24	19	22	14	30	24	10	8
35-39	17	19	14	22	17	24	37	20	26	21	23	19
25-44 / 40-44	23	24	18	16	21	25	18	15	32	19	18	12
45-49	22	24	18	21	18	18	27	26	26	20	10	12
50-54	32	20	13	24	13	25	19	18	18	15	8	5
55-59	17	16	14	18	14	10	13	8	11	16	10	6
Más de 60	13	3	7	7	3	7	10	18	6	11	6	4

Mujeres												
Total	122	144	113	139	172	180	206	148	212	196	141	130
Menores de 20	7	5	1	2	9	16	20	7	13	13	4	3
20-24	15	19	18	12	34	33	38	13	39	30	12	19
25-29	17	16	11	15	26	20	19	17	47	19	21	17
30-34	12	23	13	21	22	18	17	15	22	27	26	19
35-39	17	6	11	11	11	18	15	16	22	23	16	11
25-44 / 40-44	11	19	11	10	12	15	25	21	18	15	8	10
45-49	18	21	24	28	25	21	22	24	16	28	20	18
50-54	15	13	7	22	19	16	22	10	15	24	16	14
55-59	6	17	13	9	7	16	23	14	14	14	15	13
Más de 60	4	5	4	9	7	7	5	11	6	3	3	6

Mod. contratación												
Total modalidades	322	300	268	326	354	398	484	318	484	415	316	242
Indefinidos	166	186	143	200	150	237	295	174	326	230	160	106
Temporales	156	114	125	126	204	161	189	144	158	185	156	136

* Datos facilitados por la Dirección General del Servicio Público de Empleo de la Comunidad de Madrid y/o por el Servicio Público de Empleo Estatal

**Evolución contratos
por sectores de actividad***

	ene-25	feb-25	mar-25	abr-25	may-25	jun-25	jul-25	ago-25	sep-25	oct-25	nov-25	dic-25
Total												
Total sectores de actividad	322	300	268	326	354	398	484	318	484	0	316	242
BUSQ. PRIMER EMPLEO	0	0	0	0	0	0	0	0	0	0	0	0
AGRICULTURA Y PESCA	0	0	1	1	0	5	0	1	11	0	1	0
INDUSTRIA	16	19	10	21	32	18	26	9	37	0	15	16
CONSTRUCCION	32	41	33	38	31	81	52	23	37	0	28	13
SERVICIOS	274	240	224	266	291	294	406	285	399	0	272	213

Hombres												
Total sectores de actividad	200	156	155	187	182	218	278	170	273	0	175	112
BUSQ. PRIMER EMPLEO	0	0	0	0	0	0	0	0	0		0	0
AGRICULTURA Y PESCA	0	0	1	1	0	1	0	1	9		1	0
INDUSTRIA	11	15	7	18	21	12	20	7	29		11	13
CONSTRUCCION	28	36	32	33	28	77	49	23	34		24	12
SERVICIOS	161	105	115	135	133	128	209	139	201		139	87

Mujeres												
Total sectores de actividad	122	144	113	139	172	180	206	148	211	0	141	130
BUSQ. PRIMER EMPLEO	0	0	0	0	0	0	0	0	0		0	0
AGRICULTURA Y PESCA	0	0	0	0	0	4	0	0	2		0	0
INDUSTRIA	5	4	3	3	11	6	6	2	8		4	3
CONSTRUCCION	4	5	1	5	3	4	3	0	3		4	1
SERVICIOS	113	135	109	131	158	166	197	146	198		133	126

* Datos facilitados por la Dirección General del Servicio Público de Empleo de la Comunidad de Madrid y/o por el Servicio Público de Empleo Estatal

Evolución Agencia de Colocación*
(DEMANDAS)

	ene-25	feb-25	mar-25	abr-25	may-25	jun-25	jul-25	ago-25	sep-25	oct-25	nov-25	dic-25
Nuevas Inscripciones	38	41	55	84	38	39	44	33	65	53	32	34
Renovaciones	155	219	220	183	164	128	204	156	175	411	650	371
Personas en Alta	1068	1107	1116	1086	1067	1113	1075	1020	1042	1074	1074	1011
Total personas en bolsa	10376	10417	10472	10564	10596	10635	10679	10713	10777	10830	10862	10895

Evolución Agencia de Colocación*
(OFERTAS)

	ene-25	feb-25	mar-25	abr-25	may-25	jun-25	jul-25	ago-25	sep-25	oct-25	nov-25	dic-25
Ofertas	37	21	30	16	26	38	15	17	24	22	12	9
Personas enviadas	126	122	107	92	85	202	78	94	88	109	67	72
Personas contratadas	9	15	13	8	11	81	31	6	9	7	8	4

* Datos facilitado por la Agencia de Colocación del Ayuntamiento de Navalcarnero autorizada por el SEPE con núm. 1300000136

**Diciembre 2025
Desempleados por edad**

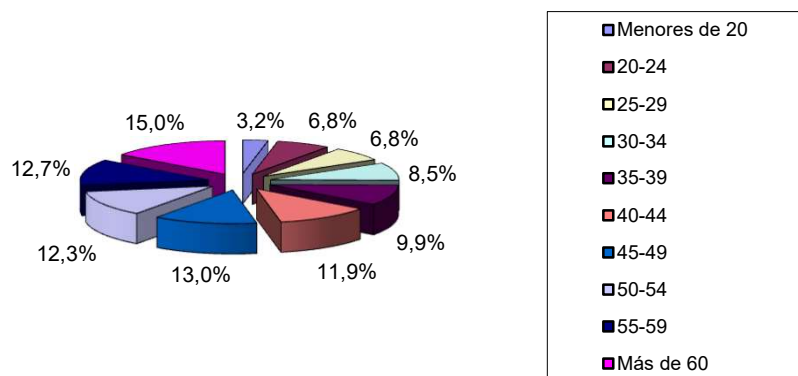

**Diciembre 2025
Desempleados por Sector de Actividad**

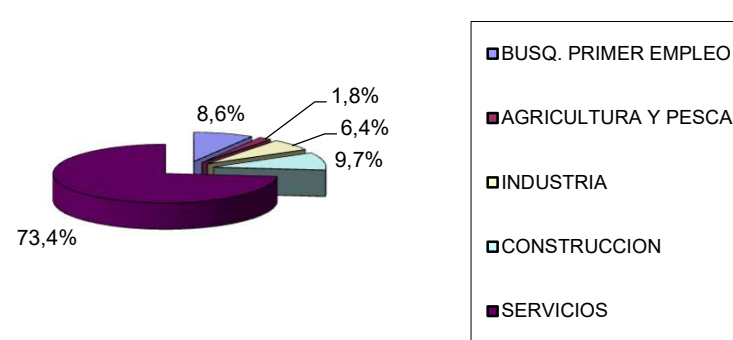

Evolución 12 meses

