

**Ayuntamiento  
de Navalcarnero**

**ESTADÍSTICAS DE EMPLEO DEL AYUNTAMIENTO DE NAVALCARNERO  
CONCEJALÍA DE FORMACIÓN Y EMPLEO  
Abril-2019**

## **INFORME SOBRE EL DESEMPLEO EN EL MUNICIPIO DE NAVALCARNERO**

En el mes de abril, los datos de empleo en nuestra localidad han vuelto a arrojar unos resultados muy positivos ya, en menor medida que otros meses, el número de desempleados ha seguido descendiendo.

Ha decrecido en todos los sectores, a excepción del sector servicios en el que cuatro personas más han pedido su empleo. Todo ello a pesar de coincidir con la Semana Santa, aunque este hecho no afecta tanto a nuestro municipio como a los municipios más costeros que demandan más trabajadores/as coincidiendo con estas fechas o con otros periodos vacacionales.

En cuanto al número de ofertas tramitadas por la Agencia de Colocación, este mes hemos vuelto a tener cada vez más empresas interesadas en nuestro servicio, dado que se han recibido un total de 18 ofertas.

Por sexos, el número de mujeres desempleadas en todos los sectores en el municipio es de 1089, el 62,69%, mientras que los hombres suman un total de 648 –el 37,31%–, manteniendo así la constante que se reproduce en todo el país de una mayor tasa de desempleo femenino, significando que en este mes ha disminuido el número de desempleadas frente al aumento del número de desempleados, logrando que haya 62 desempleadas menos que hace 12 meses.

El número de contratos ha sido muy elevado, llegando a la cifra de 542 contratos firmados, aunque en su mayoría han sido suscritos con hombres, llegando a doblar la cifra de contratos femeninos. El porcentaje de contratos

fijos firmados ha sido bastante bajo con un porcentaje entorno al 12,22 %, muy similar al de otros meses.

Las personas jóvenes, aunque cuenten con políticas de empleo pensadas especialmente para ellos, siguen teniendo mucha dificultad a la hora de encontrar su primer empleo. Para ello es recomendable que los jóvenes que buscan activamente empleo se registren en el Sistema Nacional de Garantía Juvenil, con el fin de potenciar su inserción laboral, así como el paralelismo existente entre contratos y nivel de estudios, ya que los desempleados con estudios básicos tienen mucha más dificultad a la hora de encontrar empleo.

Como en otras ocasiones, conviene recordar que la formación de los trabajadores y desempleados cada vez es más importante para la consecución de un empleo y la estabilidad y carrera profesional de aquellos que ya lo tienen.

Es necesaria la acreditación de todos los conocimientos y experiencia profesional con la que se cuente, ya que para el ejercicio de muchas profesiones se requiere la certificación de la capacitación profesional.

Por último y una vez conocidos los datos de la EPA del 1º trimestre, Navalcarnero ha experimentado un descenso en el número de desempleados, siendo ya menor que los índices de la Comunidad de Madrid y muy por debajo de los nacionales algo de lo que podemos congratularnos todos.

**Evolución desempleados por edad**

	abr-18	may-18	jun-18	jul-18	ago-18	sep-18	oct-18	nov-18	dic-18	ene-19	feb-19	mar-19	abr-19
<b>Ambos sexos</b>													
<b>Variación mensual</b>	#iREF!	-29	-44	-62	60	-19	18	-54	-14	20	-35	-16	-6
Total edad	1918	1889	1845	1783	1843	1824	1842	1788	1774	1794	1759	1743	1737
Menores de 20	45	48	45	56	58	60	46	41	38	36	37	46	48
Menor 25 / 20-24	120	120	110	109	122	129	121	103	97	103	111	107	103
25-29	167	159	155	145	161	157	170	161	146	148	143	124	126
30-34	197	188	186	179	213	207	210	209	202	211	206	208	198
35-39	295	294	273	268	271	261	266	261	260	257	233	244	246
25-44 / 40-44	265	258	273	281	271	265	259	257	271	268	256	247	239
45-49	243	250	247	228	218	215	227	227	228	230	229	234	235
50-54	212	196	191	175	179	183	183	180	185	193	191	183	190
55-59	210	211	210	192	198	194	197	186	189	193	188	188	182
Mayor 44 / Más de 60	164	165	155	150	152	153	163	163	158	155	165	162	170

<b>Hombres</b>													
<b>Variación mensual</b>	#iREF!	-18	-29	-62	39	-12	4	-13	7	8	-33	-16	6
Total edad	767	749	720	658	697	685	689	676	683	691	658	642	648
Menores de 20	27	28	27	37	36	42	31	26	23	22	24	29	33
Menor 25 / 20-24	53	51	44	48	64	60	52	45	46	51	58	54	50
25-29	75	68	66	56	64	69	75	71	61	64	60	49	53
30-34	67	59	57	55	69	67	74	72	70	76	74	72	65
35-39	91	94	86	81	86	80	78	80	83	78	64	65	62
25-44 / 40-44	96	96	106	98	91	85	77	79	85	80	69	66	69
45-49	99	105	97	82	77	79	87	91	100	102	95	97	98
50-54	80	73	68	56	59	56	59	59	67	65	66	66	69
55-59	102	101	97	85	91	87	92	87	85	88	81	79	75
Mayor 44 / Más de 60	77	74	72	60	60	60	64	66	63	65	67	65	74

<b>Mujeres</b>													
<b>Variación mensual</b>	#iREF!	-11	-15	0	21	-7	14	-41	-21	12	-2	0	-12
Total edad	1151	1140	1125	1125	1146	1139	1153	1112	1091	1103	1101	1101	1089
Menores de 20	18	20	18	19	22	18	15	15	15	14	13	17	15
Menor 25 / 20-24	67	69	66	61	58	69	69	58	51	52	53	53	53
25-29	92	91	89	89	97	88	95	90	85	84	83	75	73
30-34	130	129	129	124	144	140	136	137	132	135	132	136	133
35-39	204	200	187	187	185	181	188	181	177	179	169	179	184
25-44 / 40-44	169	162	167	183	180	180	182	178	186	188	187	181	170
45-49	144	145	150	146	141	136	140	136	128	128	134	137	137
50-54	132	123	123	119	120	127	124	121	118	128	125	117	121
55-59	108	110	113	107	107	107	105	99	104	105	107	109	107
Mayor 44 / Más de 60	87	91	83	90	92	93	99	97	95	90	98	97	96

**Tasa de Paro**

EPA Estado	15,28%	14,55%	14,45%	14,70%
EPA Cdad. Madrid	12,08%	11,86%	11,54%	11,70%
EPA Navalcarnero	12,97%	12,07%	11,82%	11,22%

**Evolución desempleados**  
**por Nivel de Estudios**

	abr-18	may-18	jun-18	jul-18	ago-18	sep-18	oct-18	nov-18	dic-18	ene-19	feb-19	mar-19	abr-19
<b>Ambos sexos</b>													
Estudios primarios incompletos	123	119	114	110	110	112	120	122	118	130	118	120	122
Estudios primarios completos	830	824	828	769	772	778	796	778	762	732	724	729	752
Prog. for. inserc. laboral no precisan tit. académica 1ºet. sec(+300h)	0	0	0	0	0	0	0	0	0	0	0	1	0
1ª et. ed.secundaria sin tit. grad. escolar o equivalente	135	128	112	107	112	101	99	96	93	100	90	88	83
1ª et. ed.secundaria con título graduado escolar o equivalente	288	278	269	254	270	261	261	250	262	277	289	280	249
Prog. form. insercción laboral precisan tit. secundaria 1ªet.(+300h)	1	1	1	2	2	2	2	3	2	2	2	3	2
Enseñanzas bachillerato	155	153	147	154	160	164	151	145	151	165	156	156	150
Gº medio f.p.específica, artes plásticas y diseño y deportivas	116	125	114	109	104	111	112	110	103	98	100	93	103
Gº medio música y danza	0	0	0	1	1	0	0	0	0	0	0	0	0
Prog. for. inserción laboral precisan tit. secundaria 2ªet.(+300h)	1	1	2	0	0	0	1	1	1	1	1	1	0
Gº superior f.p. espec. y equiv. artes plásticas, diseño y deportivas	102	101	95	100	120	115	118	107	112	115	112	104	101
Tit propios universidades y otras enseñ. precisan tit. bachiller(>2años)	0	0	0	0	0	0	0	0	0	0	0	0	0
Prog.form. insercción laboral precisan f.p. Gº superior (+300h)	0	0	0	0	0	0	0	0	0	0	0	0	0
Diplomados o equivalente	53	46	51	55	62	57	55	56	55	57	51	49	53
Licenciados o equivalente	49	47	45	50	55	50	54	52	52	52	53	54	52
Estut. oficial. especialización profesional	0	0	0	0	0	0	0	0	0	0	0	0	0
Enseñanzas post. impartidas por las Univer. u otras instituciones NNNS	0	0	0	0	0	0	0	0	0	0	0	0	0
Enseñanzas formación e inserción laboral precisan una tit. univ. NNNS	0	0	0	0	0	0	0	0	0	0	0	0	0
Doctorado universitario	1	1	1	1	1	1	1	1	1	1	1	1	1
Sin estudios	41	42	38	40	38	39	38	38	37	38	36	38	37
Sin Asignar	0	0	0	0	0	0	0	0	0	0	0	0	0
Nivel de estudios desconocido	0	0	0	0	0	0	0	0	0	0	0	0	0
Enseñanzas universitarias de Grado	15	15	17	18	24	23	21	19	16	16	20	20	26
Enseñanzas universitarias de Master	8	8	11	13	12	10	13	10	9	10	6	6	6

**Evolución desempleados  
por sectores de actividad**

	abr-18	may-18	jun-18	jul-18	ago-18	sep-18	oct-18	nov-18	dic-18	ene-19	feb-19	mar-19	abr-19
<b>Ambos sexos</b>													
Total sectores de actividad	1.918	1.889	1.845	1.783	1.843	1.824	1.842	1.788	1.774	1.794	1.759	1.743	1.737
BUSQ. PRIMER EMPLEO	208	213	211	212	203	201	187	179	164	163	170	178	176
AGRICULTURA Y PESCA	34	28	29	25	23	20	34	34	33	30	32	31	30
INDUSTRIA	129	121	124	121	118	118	117	112	117	128	123	122	123
CONSTRUCCION	177	179	173	155	163	159	167	171	190	176	162	158	150
SERVICIOS	1370	1348	1308	1270	1336	1326	1337	1292	1270	1297	1272	1254	1258

<b>Hombres</b>													
Total sectores de actividad	767	749	720	658	697	685	689	676	683	691	658	642	648
BUSQ. PRIMER EMPLEO	63	56	56	64	62	62	50	44	43	40	42	46	47
AGRICULTURA Y PESCA	26	21	24	18	16	13	24	23	24	21	23	22	19
INDUSTRIA	63	57	65	62	64	62	63	58	59	66	60	53	52
CONSTRUCCION	150	151	146	128	138	133	140	141	160	146	131	129	123
SERVICIOS	465	464	429	386	417	415	412	410	397	418	402	392	407

<b>Mujeres</b>													
Total sectores de actividad	1.151	1.140	1.125	1.125	1.146	1.139	1.153	1.112	1.091	1.103	1.101	1.101	1.089
BUSQ. PRIMER EMPLEO	145	157	155	148	141	139	137	135	121	123	128	132	129
AGRICULTURA Y PESCA	8	7	5	7	7	7	10	11	9	9	9	9	11
INDUSTRIA	66	64	59	59	54	56	54	54	58	62	63	69	71
CONSTRUCCION	27	28	27	27	25	26	27	30	30	30	31	29	27
SERVICIOS	905	884	879	884	919	911	925	882	873	879	870	862	851

**Evolución contratos  
por tramos de edad**

	abr-18	may-18	jun-18	jul-18	ago-18	sep-18	oct-18	nov-18	dic-18	ene-19	feb-19	mar-19	abr-19
<b>Total ambos sexos</b>													
Total	370	378	450	815	475	672	439	320	234	295	341	515	540
Menores de 20	10	14	45	81	46	29	16	10	5	9	4	45	29
20-24	40	37	74	151	58	71	62	33	23	30	29	83	61
25-29	47	42	61	92	66	87	64	31	25	34	49	77	67
30-34	45	52	37	58	50	93	50	37	29	43	37	48	50
35-39	69	55	56	87	61	80	55	45	23	36	49	62	67
25-44 / 40-44	54	75	65	66	63	87	58	54	36	35	61	65	81
45-49	37	37	53	90	56	80	45	46	39	46	50	48	74
50-54	38	39	37	98	45	72	49	39	34	35	29	37	56
55-59	19	22	13	53	17	34	28	19	13	18	23	33	36
Más de 60	11	5	9	39	13	39	12	6	7	9	10	17	19

**Hombres**

Total	217	254	273	483	281	349	235	190	137	182	189	286	347
Menores de 20	4	13	38	49	29	14	11	5	4	2	3	23	14
20-24	16	22	47	90	33	35	31	17	16	20	15	45	46
25-29	26	26	32	53	38	42	37	20	17	20	26	41	41
30-34	29	32	25	33	39	47	22	20	19	26	19	18	38
35-39	39	40	31	52	32	42	35	30	13	21	30	41	39
25-44 / 40-44	34	48	38	43	36	45	26	33	17	23	34	40	57
45-49	26	23	28	53	30	36	21	25	23	28	28	23	48
50-54	25	30	18	59	22	47	28	25	19	26	14	23	29
55-59	13	17	11	30	13	20	16	12	6	10	14	24	21
Más de 60	5	3	5	21	9	21	8	3	3	6	6	8	14

**Mujeres**

Total	153	124	177	332	194	323	204	130	97	113	152	229	193
Menores de 20	6	1	7	32	17	15	5	5	1	7	1	22	15
20-24	24	15	27	61	25	36	31	16	7	10	14	38	15
25-29	21	16	29	39	28	45	27	11	8	14	23	36	26
30-34	16	20	12	25	11	46	28	17	10	17	18	30	12
35-39	30	15	25	35	29	38	20	15	10	15	19	21	28
25-44 / 40-44	20	27	27	23	27	42	32	21	19	12	27	25	24
45-49	11	14	25	37	26	44	24	21	16	18	22	25	26
50-54	13	9	19	39	23	25	21	14	15	9	15	14	27
55-59	6	5	2	23	4	14	12	7	7	8	9	9	15
Más de 60	6	2	4	18	4	18	4	3	4	3	4	9	5

**Mod. contratación**

Total modalidades	370	378	450	815	475	672	439	320	234	295	341	515	540
Indefinidos	76	60	59	75	68	138	93	44	45	47	105	51	66
Temporales	294	318	391	740	407	534	346	276	189	248	236	464	474

**Evolución contratos  
por sectores de actividad**

	abr-18	may-18	jun-18	jul-18	ago-18	sep-18	oct-18	nov-18	dic-18	ene-19	feb-19	mar-19	abr-19
<b>Total</b>													
Total sectores de actividad	<b>370</b>	<b>378</b>	<b>450</b>	<b>815</b>	<b>475</b>	<b>672</b>	<b>439</b>	<b>320</b>	<b>234</b>	<b>295</b>	<b>341</b>	<b>515</b>	<b>540</b>
BUSQ. PRIMER EMPLEO	0	0	0	0	0	0	0	0	0	0	0	0	0
AGRICULTURA Y PESCA	6	22	0	12	15	18	17	2	1	0	3	0	5
INDUSTRIA	48	16	17	30	28	22	18	22	14	19	26	19	43
CONSTRUCCION	45	46	38	48	36	43	36	31	14	28	30	39	38
SERVICIOS	271	294	395	725	396	589	368	265	205	248	282	457	454

<b>Hombres</b>													
Total sectores de actividad	<b>217</b>	<b>254</b>	<b>273</b>	<b>483</b>	<b>281</b>	<b>349</b>	<b>235</b>	<b>190</b>	<b>137</b>	<b>182</b>	<b>189</b>	<b>286</b>	<b>347</b>
BUSQ. PRIMER EMPLEO	0	0	0	0	0	0	0	0	0	0	0	0	0
AGRICULTURA Y PESCA	6	15	0	7	9	15	14	2	1	0	3	0	5
INDUSTRIA	35	15	13	20	24	17	13	18	9	18	24	15	31
CONSTRUCCION	42	44	37	47	36	42	36	30	14	27	29	39	33
SERVICIOS	134	180	223	409	212	275	172	140	113	137	133	232	278

<b>Mujeres</b>													
Total sectores de actividad	<b>153</b>	<b>124</b>	<b>177</b>	<b>332</b>	<b>194</b>	<b>323</b>	<b>204</b>	<b>130</b>	<b>97</b>	<b>113</b>	<b>152</b>	<b>229</b>	<b>193</b>
BUSQ. PRIMER EMPLEO	0	0	0	0	0	0	0	0	0	0	0	0	0
AGRICULTURA Y PESCA	0	7	0	5	6	3	3	0	0	0	0	0	0
INDUSTRIA	13	1	4	10	4	5	5	4	5	1	2	4	12
CONSTRUCCION	3	2	1	1	0	1	0	1	0	1	1	0	5
SERVICIOS	137	114	172	316	184	314	196	125	92	111	149	225	176

**Evolución Agencia de Colocación  
(DEMANDAS)**

	abr-18	may-18	jun-18	jul-18	ago-18	sep-18	oct-18	nov-18	dic-18	ene-19	feb-19	mar-19	abr-19
<b>Nuevas Inscripciones</b>	49	39	20	38	36	37	18	18	29	15	8	19	31
<b>Renovaciones</b>	113	81	68	71	63	136	101	96	57	73	81	89	86
<b>Personas en Alta</b>	557	581	639	655	686	836	888	648	605	600			540
<b>Total personas en bolsa</b>	6759	6783	6836	6859	6891	6976	7012	7027	7049	7067			7160

**Evolución Agencia de Colocación  
(OFERTAS)**

	abr-18	may-18	jun-18	jul-18	ago-18	sep-18	oct-18	nov-18	dic-18	ene-19	feb-19	mar-19	abr-19
<b>Ofertas</b>	20	14	16	19	14	10	12	8	9	9	49	11	18
<b>Personas enviadas</b>	67	47	29	47	41	45	22	18	32	16	10	23	35
<b>Personas contratadas</b>	4	10	1	2	4	4	1	1	0	0	1	0	2



**Abril 2019**  
**Desempleados por edad**

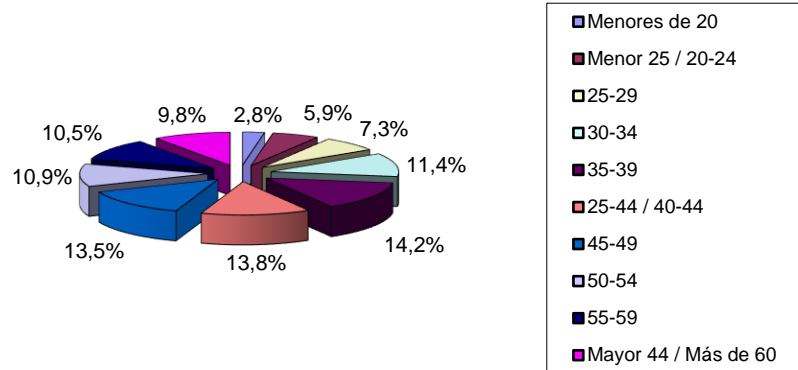

**Abril 2019**  
**Desempleados por Sector de Actividad**

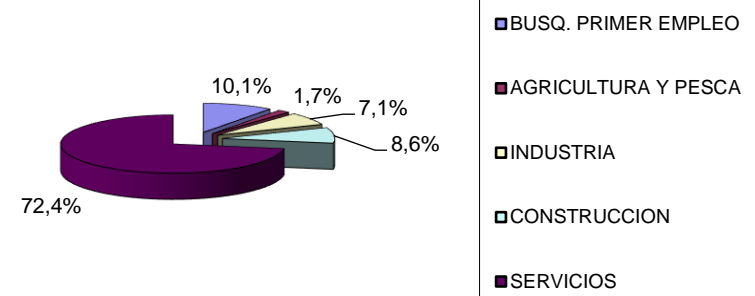

**Evolución desempleo Navalcarnero**

