



**Ayuntamiento
de Navalcarnero**

**ESTADÍSTICAS DE EMPLEO DEL AYUNTAMIENTO DE NAVALCARNERO
CONCEJALÍA DE FORMACIÓN Y EMPLEO**

Abril-2020

INFORME SOBRE EL DESEMPLEO EN EL MUNICIPIO DE NAVALCARNERO

Los datos de desempleo del mes de abril, como en el resto del estado, han sido desgarradores, siendo los datos más negativos desde hace mucho tiempo, ya que ha aumentado las cifras de desempleo en nuestra localidad, subiendo en 215 personas más, alcanzado el nivel de desempleo de hace tres años.

El aumento se ha producido en los sectores más dañados por la crisis, siendo industria, construcción y sobre todo el sector servicios, ya que es el más castigado por la pandemia, obligando a cerrar la mayoría de establecimientos abiertos al público, provocando la realización de ERTE's o despido en muchos de ellos.

El número de ofertas presentadas ante nuestra Agencia de Colocación ha disminuido considerablemente, sin embargo se ha logrado la reinserción laboral de más desempleados, logrando la colocación de 5 personas, siendo el dato más positivo desde hace mucho tiempo.

Por sexos, el número de mujeres desempleadas en todos los sectores en el municipio es de 1164, el 58,11%, mientras que los hombres suman un total de 839 –el 41,89%–, manteniendo así la constante que se reproduce en todo el país de una mayor tasa de desempleo femenino, aunque con los datos positivos de disminución constante mes a mes del número de desempleadas y aunque muy despacio la brecha entre hombres y mujeres se va acortando y quizás es el sector sociosanitario el menos afectado por esta crisis sanitaria y que principalmente se nutre de mano de obra femenina.

El número de contratos también ha descendido considerablemente con respecto a meses anteriores, (165. El porcentaje de contratos fijos firmados, sigue siendo muy bajo con respecto al total, siendo del 5,45%).

El número de personas jóvenes desempleadas ha permanecido estable, aunque cuenten con políticas de empleo pensadas especialmente para ellos, siguen teniendo mucha dificultad a la hora de encontrar su primer empleo. Para ello es recomendable que los jóvenes que buscan activamente empleo se registren en el Sistema Nacional de Garantía Juvenil, con el fin de potenciar su inserción laboral, así como el paralelismo existente entre contratos y nivel de estudios, ya que los desempleados con estudios básicos tienen mucha más dificultad a la hora de encontrar empleo.

Como en otras ocasiones, conviene recordar que la formación de los trabajadores y desempleados cada vez es más importante para la consecución de un empleo y la estabilidad y carrera profesional de aquellos que ya lo tienen.

Es necesaria la acreditación de todos los conocimientos y experiencia profesional con la que se cuente, ya que para el ejercicio de muchas profesiones se requiere la certificación de la capacitación profesional.

Cabe destacar que este aumento del desempleo en nuestro municipio, es paralelo al de los datos de la Comunidad de Madrid y del resto del Estado, no cambiando mucho los datos de la EPA del primer trimestre del presente año.

Evolución desempleados por edad

	abr-19	may-19	jun-19	jul-19	ago-19	sep-19	oct-19	nov-19	dic-19	ene-20	feb-20	mar-20	abr-20
Ambos sexos													
Variación mensual	#¡REF!	-6	-77	-18	34	-13	63	3	-1	48	-52	70	215
Total edad	1737	1731	1654	1636	1670	1657	1720	1723	1722	1770	1718	1788	2003
Menores de 20	48	58	48	49	43	48	49	48	43	41	42	41	38
Menor 25 / 20-24	103	117	95	92	96	100	99	101	101	111	94	102	123
25-29	126	121	120	130	145	136	143	133	136	139	147	153	173
30-34	198	184	182	184	191	179	195	187	191	186	184	195	226
35-39	246	234	210	216	204	201	202	208	205	214	218	218	258
25-44 / 40-44	239	241	245	228	240	239	248	244	244	264	258	271	319
45-49	235	227	221	216	215	220	225	227	220	218	216	231	254
50-54	190	189	177	177	191	189	191	200	202	211	186	196	219
55-59	182	191	192	183	178	187	205	212	216	216	205	205	209
Mayor 44 / Más de 60	170	169	164	161	167	158	163	163	164	170	168	176	184

Hombres													
Variación mensual	#¡REF!	7	-47	10	26	-16	19	-6	24	47	-39	50	116
Total edad	648	655	608	618	644	628	647	641	665	712	673	723	839
Menores de 20	33	37	30	33	31	33	31	30	28	28	30	29	29
Menor 25 / 20-24	50	56	39	47	50	52	52	49	52	60	49	54	66
25-29	53	54	52	53	55	51	51	50	53	59	64	68	79
30-34	65	61	61	65	73	64	69	69	75	75	67	79	89
35-39	62	68	64	64	60	56	62	57	64	70	76	74	91
25-44 / 40-44	69	65	66	64	71	66	70	67	65	79	71	81	106
45-49	98	89	82	84	87	85	89	88	90	89	89	102	115
50-54	69	70	63	66	73	73	73	75	80	83	70	74	91
55-59	75	80	80	76	76	84	86	90	92	96	89	93	98
Mayor 44 / Más de 60	74	75	71	66	68	64	64	66	66	73	68	69	75

Mujeres													
Variación mensual	#¡REF!	-13	-30	-28	8	3	44	9	-25	1	-13	20	99
Total edad	1089	1076	1046	1018	1026	1029	1073	1082	1057	1058	1045	1065	1164
Menores de 20	15	21	18	16	12	15	18	18	15	13	12	12	9
Menor 25 / 20-24	53	61	56	45	46	48	47	52	49	51	45	48	57
25-29	73	67	68	77	90	85	92	83	83	80	83	85	94
30-34	133	123	121	119	118	115	126	118	116	111	117	116	137
35-39	184	166	146	152	144	145	140	151	141	144	142	144	167
25-44 / 40-44	170	176	179	164	169	173	178	177	179	185	187	190	213
45-49	137	138	139	132	128	135	136	139	130	129	127	129	139
50-54	121	119	114	111	118	116	118	125	122	128	116	122	128
55-59	107	111	112	107	102	103	119	122	124	120	116	112	111
Mayor 44 / Más de 60	96	94	93	95	99	94	99	97	98	97	100	107	109

Tasa de Paro													
EPA Estado			14,02%			13,92%			13,78%			14,41%	
EPA Cdad. Madrid			10,54%			10,26%			9,99%			10,60%	
EPA Navalcarnero			10,50%			10,55%			10,66%			11,82%	

Evolución desempleados													
por Nivel de Estudios													
	abr-19	may-19	jun-19	jul-19	ago-19	sep-19	oct-19	nov-19	dic-19	ene-20	feb-20	mar-20	abr-20
Ambos sexos													
Estudios primarios incompletos	122	117	107	97	98	102	103	104	103	98	98	101	117
Estudios primarios completos	752	737	693	680	707	676	702	709	722	755	746	773	860
Prog. for. inserc. laboral no precisan tit. académica 1ºet. sec(+300h)	0	0	0	1	1	1	1	1	2	2	2	2	5
1ª et. ed.secundaria sin tit. grad. escolar o equivalente	83	80	76	78	81	80	88	82	90	91	84	90	100
1ª et. ed.secundaria con título graduado escolar o equivalente	249	255	244	237	229	252	261	261	259	266	247	259	306
Prog. form. inserción laboral precisan tit. secundaria 1ºet.(+300h)	2	4	4	5	3	4	3	2	2	2	2	2	3
Enseñanzas bachillerato	150	162	151	151	147	153	157	168	161	163	158	168	186
Gº medio f.p.especifica, artes plásticas y diseño y deportivas	103	104	112	101	110	107	135	132	121	132	131	123	130
Gº medio música y danza	0	0	1	1	1	3	1	2	1	1	1	1	1
Prog. for. inserción laboral precisan tit. secundaria 2ºet.(+300h)	0	0	0	0	0	0	0	0	0	1	0	0	0
Gº superior f.p. espec. y equiv. artes plásticas, diseño y deportivas	101	101	90	97	106	96	91	95	89	92	96	111	121
Tit propios universidades y otras enseñ. precisan tit. bachiller(>2años)	0	0	0	0	0	0	0	0	0	0	0	0	0
Prog.form. inserción laboral precisan f.p. Gº superior (+300h)	0	0	0	0	0	0	0	0	0	0	0	0	0
Diplomados o equivalente	53	53	53	54	57	61	55	52	53	49	47	47	54
Licenciados o equivalente	52	49	50	55	56	52	55	53	51	50	49	49	54
Estut. oficial. especialización profesional	0	0	1	0	0	1	1	0	0	1	0	0	0
Enseñanzas post. impartidas por las Univer. u otras instituciones NNNS	0	0	0	0	0	0	0	0	0	0	0	0	0
Enseñanzas formación e inserción laboral precisan una tit. univ. NNNS	0	0	0	0	0	0	0	0	0	0	0	0	0
Doctorado universitario	1	0	0	1	1	1	1	1	1	1	1	1	1
Sin estudios	37	36	40	37	32	31	32	32	31	29	25	25	26
Sin Asignar	0	0	0	0	0	0	0	0	0	0	0	0	0
Nivel de estudios desconocido	0	0	0	0	0	0	0	0	0	0	0	0	0
Enseñanzas universitarias de Grado	26	27	25	32	31	27	24	20	25	27	22	27	29
Enseñanzas universitarias de Master	6	6	7	9	10	10	10	9	11	10	9	9	10

**Evolución desempleados
por sectores de actividad**

	abr-19	may-19	jun-19	jul-19	ago-19	sep-19	oct-19	nov-19	dic-19	ene-20	feb-20	mar-20	abr-20
Ambos sexos													
Total sectores de actividad	1.737	1.731	1.654	1.636	1.670	1.657	1.720	1.723	1.722	1.770	1.718	1.788	2.003
BUSQ. PRIMER EMPLEO	176	182	169	167	159	170	165	170	162	158	157	155	154
AGRICULTURA Y PESCA	30	19	19	20	23	21	25	22	24	22	20	22	20
INDUSTRIA	123	129	124	120	131	125	136	134	132	131	128	131	147
CONSTRUCCION	150	159	151	144	155	141	135	138	165	159	149	161	204
SERVICIOS	1258	1242	1191	1185	1202	1200	1259	1259	1239	1300	1264	1319	1478

Hombres													
Total sectores de actividad	648	655	608	618	644	628	647	641	665	712	673	723	839
BUSQ. PRIMER EMPLEO	47	49	37	43	41	47	40	43	40	39	40	38	36
AGRICULTURA Y PESCA	19	12	12	15	16	13	17	14	15	14	13	15	12
INDUSTRIA	52	57	56	59	70	63	69	68	70	76	73	76	87
CONSTRUCCION	123	129	123	118	129	113	107	107	134	128	116	130	170
SERVICIOS	407	408	380	383	388	392	414	409	406	455	431	464	534

Mujeres													
Total sectores de actividad	1.089	1.076	1.046	1.018	1.026	1.029	1.073	1.082	1.057	1.058	1.045	1.065	1.164
BUSQ. PRIMER EMPLEO	129	133	132	124	118	123	125	127	122	119	117	117	118
AGRICULTURA Y PESCA	11	7	7	5	7	8	8	8	9	8	7	7	8
INDUSTRIA	71	72	68	61	61	62	67	66	62	55	55	55	60
CONSTRUCCION	27	30	28	26	26	28	28	31	31	31	33	31	34
SERVICIOS	851	834	811	802	814	808	845	850	833	845	833	855	944

**Evolución contratos
por tramos de edad**

	abr-19	may-19	jun-19	jul-19	ago-19	sep-19	oct-19	nov-19	dic-19	ene-20	feb-20	mar-20	abr-20
Total ambos sexos													
Total	540	456	718	786	374	678	491	335	281	305	427	244	165
Menores de 20	29	12	55	72	29	33	20	19	11	7	6	17	1
20-24	61	50	104	148	73	140	75	41	25	40	44	21	21
25-29	67	43	84	95	45	84	63	37	39	34	42	22	18
30-34	50	47	80	84	40	74	48	37	28	37	54	32	22
35-39	67	69	89	74	35	73	64	39	40	33	36	36	17
25-44 / 40-44	81	72	96	107	53	89	80	40	38	38	61	34	32
45-49	74	62	87	82	36	67	55	54	46	49	66	38	26
50-54	56	43	65	67	30	48	29	37	25	39	60	22	16
55-59	36	38	32	32	23	42	32	24	22	15	34	17	8
Más de 60	19	20	26	25	10	28	25	7	7	13	24	5	4

Hombres

Total	347	294	411	480	214	390	257	194	156	186	253	145	91
Menores de 20	14	9	38	55	21	21	12	12	10	5	3	11	1
20-24	46	37	65	91	47	86	33	24	12	29	27	12	12
25-29	41	28	46	54	29	47	29	20	25	23	24	12	10
30-34	38	24	47	51	26	41	21	16	13	21	26	20	11
35-39	39	38	49	43	16	35	35	23	24	18	22	18	13
25-44 / 40-44	57	42	46	58	25	47	37	22	18	18	37	18	14
45-49	48	42	44	53	15	39	28	37	24	33	40	25	13
50-54	29	29	41	40	14	21	21	21	11	25	37	13	10
55-59	21	31	20	19	15	33	22	16	14	5	19	11	5
Más de 60	14	14	15	16	6	20	19	3	5	9	18	5	2

Mujeres

Total	193	162	307	306	160	288	234	141	125	119	174	99	74
Menores de 20	15	3	17	17	8	12	8	7	1	2	3	6	0
20-24	15	13	39	57	26	54	42	17	13	11	17	9	9
25-29	26	15	38	41	16	37	34	17	14	11	18	10	8
30-34	12	23	33	33	14	33	27	21	15	16	28	12	11
35-39	28	31	40	31	19	38	29	16	16	15	14	18	4
25-44 / 40-44	24	30	50	49	28	42	43	18	20	20	24	16	18
45-49	26	20	43	29	21	28	27	17	22	16	26	13	13
50-54	27	14	24	27	16	27	8	16	14	14	23	9	6
55-59	15	7	12	13	8	9	10	8	8	10	15	6	3
Más de 60	5	6	11	9	4	8	6	4	2	4	6	0	2

Mod. contratación

Total modalidades	540	456	718	786	374	678	491	335	281	305	427	244	165
Indefinidos	66	52	80	49	46	102	73	59	43	44	62	36	9
Temporales	474	404	638	737	328	576	418	276	238	261	365	208	156

**Evolución contratos
por sectores de actividad**

	abr-19	may-19	jun-19	jul-19	ago-19	sep-19	oct-19	nov-19	dic-19	ene-20	feb-20	mar-20	abr-20
Total													
Total sectores de actividad	540	456	718	786	374	678	491	335	281	305	427	244	165
BUSQ. PRIMER EMPLEO	0	0	0	0	0	0	0	0	0	0	0	0	0
AGRICULTURA Y PESCA	5	21	6	22	10	19	4	1	0	4	1	1	10
INDUSTRIA	43	9	22	26	13	30	30	13	14	16	19	9	2
CONSTRUCCION	38	35	31	34	15	33	44	30	19	33	46	28	16
SERVICIOS	454	391	659	704	336	596	413	291	248	252	361	206	137

Hombres													
Total sectores de actividad	347	294	411	480	214	390	257	194	156	186	253	145	91
BUSQ. PRIMER EMPLEO	0	0	0	0	0	0	0	0	0	0	0	0	0
AGRICULTURA Y PESCA	5	15	3	6	4	19	4	0	0	4	1	1	10
INDUSTRIA	31	9	18	20	13	17	24	11	9	11	15	6	2
CONSTRUCCION	33	33	29	31	14	31	42	27	18	33	39	27	15
SERVICIOS	278	237	361	423	183	323	187	156	129	138	198	111	64

Mujeres													
Total sectores de actividad	193	162	307	306	160	288	234	141	125	119	174	99	74
BUSQ. PRIMER EMPLEO	0	0	0	0	0	0	0	0	0	0	0	0	0
AGRICULTURA Y PESCA	0	6	3	16	6	0	0	1	0	0	0	0	0
INDUSTRIA	12	0	4	6	0	13	6	2	5	5	4	3	0
CONSTRUCCION	5	2	2	3	1	2	2	3	1	0	7	1	1
SERVICIOS	176	154	298	281	153	273	226	135	119	114	163	95	73

**Evolución Agencia de Colocación
(DEMANDAS)**

	abr-19	may-19	jun-19	jul-19	ago-19	sep-19	oct-19	nov-19	dic-19	ene-20	feb-20	mar-20	abr-20
Nuevas Inscripciones	31	5	17	47	38	48	93	63	24	92	109	102	62
Renovaciones	86	85	73	59	87	84	110	109	45	59	33	91	7
Personas en Alta	540	510	558	522	481	473	537	543	552	612	646	606	589
Total personas en bolsa	7160	7216	7230	7239	7273	7306	7375	7391	7419	7455	7521	7626	7637

**Evolución Agencia de Colocación
(OFERTAS)**

	abr-19	may-19	jun-19	jul-19	ago-19	sep-19	oct-19	nov-19	dic-19	ene-20	feb-20	mar-20	abr-20
Ofertas	18	10	11	14	12	8	10	9	3	10	9	10	3
Personas enviadas	35	13	20	74	42	67	112	84	29	75	43	98	15
Personas contratadas	2	1	0	0	1	3	1	1	0	4	3	4	5

**Abril 2020
Desempleados por edad**

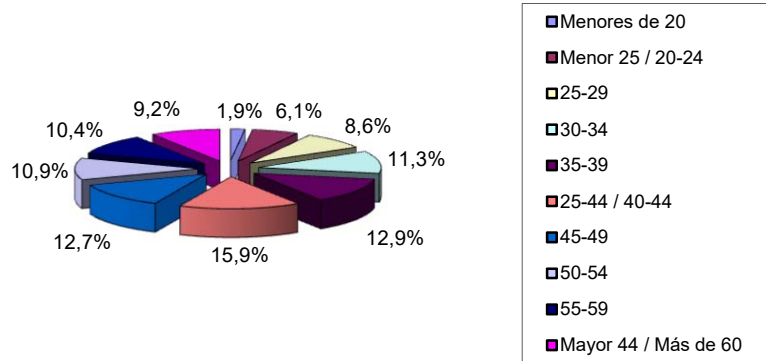

**Abril 2020
Desempleados por Sector de Actividad**

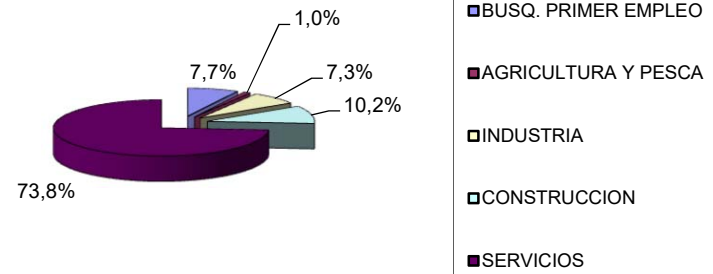

Evolución desempleo Navalcarnero

