



**Ayuntamiento
de Navalcarnero**

**ESTADÍSTICAS DE EMPLEO DEL AYUNTAMIENTO DE NAVALCARNERO
CONCEJALÍA DE FORMACIÓN Y EMPLEO**

Abril-2021

Evolución desempleados por edad

	may-20	jun-20	jul-20	ago-20	sep-20	oct-20	nov-20	dic-20	ene-21	feb-21	mar-21	abr-21
Ambos sexos												
Variación mensual	#¡REF!	-16	43	54	-34	41	8	-20	47	77	-96	5
Total edad	2056	2040	2083	2137	2103	2144	2152	2132	2179	2256	2160	2165
Menores de 20	37	38	40	40	45	46	48	50	49	48	49	55
Menor 25 / 20-24	132	120	128	138	148	157	161	151	144	160	157	162
25-29	172	167	171	167	163	164	170	165	177	175	174	174
30-34	235	238	251	259	250	248	247	242	245	246	235	225
35-39	261	268	271	282	272	276	271	269	279	284	266	262
25-44 / 40-44	316	306	314	320	300	310	308	308	320	333	331	328
45-49	271	263	261	267	266	278	275	282	282	280	275	276
50-54	221	223	219	225	223	224	228	216	223	237	215	225
55-59	218	215	221	226	227	235	238	236	245	264	244	240
Mayor 44 / Más de 60	193	202	207	213	209	206	206	213	215	229	214	218
Hombres												
Variación mensual	#¡REF!	-42	-14	16	-11	35	-1	14	27	58	-90	-8
Total edad	835	793	779	795	784	819	818	832	859	917	827	819
Menores de 20	28	29	29	28	31	31	28	30	31	30	30	31
Menor 25 / 20-24	65	55	58	60	64	77	79	75	75	90	84	86
25-29	77	71	70	64	60	61	60	59	64	65	63	55
30-34	91	86	87	95	97	99	100	98	101	100	98	91
35-39	87	89	90	99	91	89	90	95	97	101	86	87
25-44 / 40-44	104	89	89	89	80	87	90	94	99	112	106	105
45-49	112	102	97	98	95	103	104	112	117	114	99	99
50-54	92	90	77	77	82	85	85	80	78	82	66	70
55-59	98	93	92	92	95	98	94	94	102	114	102	103
Mayor 44 / Más de 60	81	89	90	93	89	89	88	95	95	109	93	92
Mujeres												
Variación mensual	#¡REF!	26	57	38	-23	6	9	-34	20	19	-6	13
Total edad	1221	1247	1304	1342	1319	1325	1334	1300	1320	1339	1333	1346
Menores de 20	9	9	11	12	14	15	20	20	18	18	19	24
Menor 25 / 20-24	67	65	70	78	84	80	82	76	69	70	73	76
25-29	95	96	101	103	103	103	110	106	113	110	111	119
30-34	144	152	164	164	153	149	147	144	144	146	137	134
35-39	174	179	181	183	181	187	181	174	182	183	180	175
25-44 / 40-44	212	217	225	231	220	223	218	214	221	221	225	223
45-49	159	161	164	169	171	175	171	170	165	166	176	177
50-54	129	133	142	148	141	139	143	136	145	155	149	155
55-59	120	122	129	134	132	137	144	142	143	150	142	137
Mayor 44 / Más de 60	112	113	117	120	120	117	118	118	120	120	121	126

Tasa de Paro

EPA Estado	15,33%	16,26%	16,13%	15,98%
EPA Cdad. Madrid	12,61%	13,25%	13,53%	12,15%
EPA Navalcarnero	14,08%	14,11%	13,79%	13,82%

Evolución desempleados
por Nivel de Estudios

	may-20	jun-20	jul-20	ago-20	sep-20	oct-20	nov-20	dic-20	ene-21	feb-21	mar-21	abr-21
Ambos sexos												
Estudios primarios incompletos	128	125	131	138	131	142	135	149	154	161	159	155
Estudios primarios completos	882	878	893	904	891	930	942	916	916	977	918	928
Prog. for. inserc. laboral no precisan tit. académica 1ºet. sec(+300h)	7	7	6	7	6	4	5	5	5	4	5	3
1ª et. ed.secundaria sin tit. grad. escolar o equivalente	102	104	101	99	99	99	109	120	118	124	121	116
1ª et. ed.secundaria con título graduado escolar o equivalente	308	298	295	307	307	318	323	312	334	339	301	313
Prog. form. inserción laboral precisan tit. secundaria 1ºet.(+300h)	3	3	3	4	4	3	3	3	3	2	2	2
Enseñanzas bachillerato	187	187	198	204	204	195	190	191	193	194	196	198
Gº medio f.p.especifica, artes plásticas y diseño y deportivas	139	137	133	135	138	142	140	136	139	150	157	149
Gº medio música y danza	1	2	2	1	1	1	0	2	2	3	3	3
Prog. for. inserción laboral precisan tit. secundaria 2ºet.(+300h)	0	0	0	0	0	0	0	0	0	0	0	0
Gº superior f.p. espec. y equiv. artes plásticas, diseño y deportivas	120	114	116	122	126	120	122	118	128	123	125	127
Tit propios universidades y otras enseñ. precisan tit. bachiller(>2años)	0	0	0	0	0	0	0	0	0	0	0	0
Prog.form. inserción laboral precisan f.p. Gº superior (+300h)	0	0	0	0	0	0	0	0	0	0	0	0
Diplomados o equivalente	55	57	62	64	54	51	50	51	48	46	49	45
Licenciados o equivalente	60	62	68	73	66	62	59	54	59	60	57	58
Estut. oficial. especialización profesional	0	1	1	1	2	1	2	2	3	2	2	3
Enseñanzas post. impartidas por las Univer. u otras instituciones NNNS	0	0	0	0	0	0	0	0	0	0	0	0
Enseñanzas formación e inserción laboral precisan una tit. univ. NNNS	0	0	0	0	0	0	0	0	0	0	0	0
Doctorado universitario	1	1	2	2	1	1	1	2	2	2	1	1
Sin estudios	25	26	30	30	27	29	29	30	32	31	30	30
Sin Asignar	0	0	0	0	0	0	0	0	0	0	0	0
Nivel de estudios desconocido	0	0	0	0	0	0	0	0	0	0	0	0
Enseñanzas universitarias de Grado	30	28	32	37	34	35	33	33	36	31	28	29
Enseñanzas universitarias de Master	8	10	10	9	12	11	9	8	7	7	6	5

**Evolución desempleados
por sectores de actividad**

	may-20	jun-20	jul-20	ago-20	sep-20	oct-20	nov-20	dic-20	ene-21	feb-21	mar-21	abr-21
Ambos sexos												
Total sectores de actividad	2.056	2.040	2.083	2.137	2.103	2.144	2.152	2.132	2.179	2.256	2.160	2.165
BUSQ. PRIMER EMPLEO	155	162	170	174	180	184	190	187	181	190	191	206
AGRICULTURA Y PESCA	18	21	22	21	21	27	29	31	36	35	29	31
INDUSTRIA	147	147	141	143	141	147	149	151	157	157	145	136
CONSTRUCCION	196	187	184	197	187	190	193	204	200	197	177	177
SERVICIOS	1540	1523	1566	1602	1574	1596	1591	1559	1605	1677	1618	1615

Hombres												
Total sectores de actividad	835	793	779	795	784	819	818	832	859	917	827	819
BUSQ. PRIMER EMPLEO	35	36	38	41	44	45	50	49	48	52	53	55
AGRICULTURA Y PESCA	12	14	14	13	13	19	21	23	27	25	21	23
INDUSTRIA	87	82	76	73	75	78	81	82	88	87	79	73
CONSTRUCCION	160	153	148	159	149	155	156	167	162	159	138	139
SERVICIOS	541	508	503	509	503	522	510	511	534	594	536	529

Mujeres												
Total sectores de actividad	1.221	1.247	1.304	1.342	1.319	1.325	1.334	1.300	1.320	1.339	1.333	1.346
BUSQ. PRIMER EMPLEO	120	126	132	133	136	139	140	138	133	138	138	151
AGRICULTURA Y PESCA	6	7	8	8	8	8	8	8	9	10	8	8
INDUSTRIA	60	65	65	70	66	69	68	69	69	70	66	63
CONSTRUCCION	36	34	36	38	38	35	37	37	38	38	39	38
SERVICIOS	999	1015	1063	1093	1071	1074	1081	1048	1071	1083	1082	1086

**Evolución contratos
por tramos de edad**

	may-20	jun-20	jul-20	ago-20	sep-20	oct-20	nov-20	dic-20	ene-21	feb-21	mar-21	abr-21
Total ambos sexos												
Total	177	341	431	226	442	312	294	280	278	260	403	283
Menores de 20	5	22	41	25	23	11	4	6	10	7	8	2
20-24	22	62	70	30	70	48	35	32	43	27	42	43
25-29	20	47	46	28	69	31	38	45	38	46	45	33
30-34	26	31	42	24	64	41	43	23	29	30	40	42
35-39	25	29	45	24	48	44	31	43	38	29	60	36
25-44 / 40-44	20	58	61	28	47	35	40	39	39	44	55	40
45-49	23	45	57	21	45	51	52	28	39	34	59	40
50-54	21	30	33	23	39	28	27	38	18	22	38	20
55-59	12	13	22	19	25	14	17	18	19	13	32	20
Más de 60	3	4	14	4	12	9	7	8	5	8	24	7

Hombres

Total	127	227	242	144	255	179	157	121	157	135	248	151
Menores de 20	5	15	23	17	13	9	3	5	7	5	7	1
20-24	19	39	47	22	47	22	19	13	21	5	23	25
25-29	12	32	24	16	36	15	17	19	16	22	21	19
30-34	18	20	22	14	37	22	27	10	15	14	21	22
35-39	16	16	25	17	27	21	19	21	25	16	40	12
25-44 / 40-44	15	36	33	19	26	24	18	17	23	24	27	22
45-49	16	30	28	11	25	35	25	10	24	21	41	23
50-54	15	25	22	15	22	17	12	15	10	13	24	12
55-59	9	11	8	9	14	9	12	6	13	10	22	10
Más de 60	2	3	10	4	8	5	5	5	3	5	22	5

Mujeres

Total	50	114	189	82	187	133	137	159	121	125	155	132
Menores de 20	0	7	18	8	10	2	1	1	3	2	1	1
20-24	3	23	23	8	23	26	16	19	22	22	19	18
25-29	8	15	22	12	33	16	21	26	22	24	24	14
30-34	8	11	20	10	27	19	16	13	14	16	19	20
35-39	9	13	20	7	21	23	12	22	13	13	20	24
25-44 / 40-44	5	22	28	9	21	11	22	22	16	20	28	18
45-49	7	15	29	10	20	16	27	18	15	13	18	17
50-54	6	5	11	8	17	11	15	23	8	9	14	8
55-59	3	2	14	10	11	5	5	12	6	3	10	10
Más de 60	1	1	4	0	4	4	2	3	2	3	2	2

Mod. contratación

Total modalidades	177	341	431	226	442	312	294	280	278	260	403	283
Indefinidos	34	26	53	26	80	68	58	47	42	61	66	45
Temporales	143	315	378	200	362	244	236	233	236	199	337	238

**Evolución contratos
por sectores de actividad**

	may-20	jun-20	jul-20	ago-20	sep-20	oct-20	nov-20	dic-20	ene-21	feb-21	mar-21	abr-21
Total												
Total sectores de actividad	177	341	386	226	442	312	294	280	278	260	403	283
BUSQ. PRIMER EMPLEO	0	0	0	0	0	0	0	0	0	0	0	0
AGRICULTURA Y PESCA	11	7	13	8	18	1	1	0	2	3	5	0
INDUSTRIA	12	9	42	25	27	22	12	17	18	28	18	19
CONSTRUCCION	31	42	61	20	23	33	34	18	48	37	50	41
SERVICIOS	123	283	270	173	374	256	247	245	210	192	330	223

Hombres

Total sectores de actividad	127	227	242	144	255	179	157	121	157	135	248	151
BUSQ. PRIMER EMPLEO	0	0	0	0	0	0	0	0	0	0	0	0
AGRICULTURA Y PESCA	5	7	5	8	17	1	1	0	2	2	5	0
INDUSTRIA	11	8	19	23	27	16	11	15	12	24	13	18
CONSTRUCCION	29	39	41	20	22	32	33	17	48	34	46	37
SERVICIOS	82	173	177	93	189	130	112	89	95	75	184	96

Mujeres

Total sectores de actividad	50	114	144	82	187	133	137	159	121	125	155	132
BUSQ. PRIMER EMPLEO	0	0	0	0	0	0	0	0	0	0	0	0
AGRICULTURA Y PESCA	6	0	8	0	1	0	0	0	0	1	0	0
INDUSTRIA	1	1	23	2	0	6	1	2	6	4	5	1
CONSTRUCCION	2	3	20	0	1	1	1	1	0	3	4	4
SERVICIOS	41	110	93	80	185	126	135	156	115	117	146	127

**Evolución Agencia de Colocación
(DEMANDAS)**

	may-20	jun-20	jul-20	ago-20	sep-20	oct-20	nov-20	dic-20	ene-21	feb-21	mar-21	abr-21
Nuevas Inscripciones	122	144	84	34	11	23	22	34	60	72	68	61
Renovaciones	7	13	49	28	112	51	107	19	30	293	110	25
Personas en Alta	613	634	635	641	483	566	521	533	506	775	885	909
Total personas en bolsa	7853	7903	7911	7949	7905	7988	8077	8089	8110	8173	8247	8309

**Evolución Agencia de Colocación
(OFERTAS)**

	may-20	jun-20	jul-20	ago-20	sep-20	oct-20	nov-20	dic-20	ene-21	feb-21	mar-21	abr-21
Ofertas	3	4	9	2	8	3	4	5	11	17	18	16
Personas enviadas	13	16	58	32	11	27	25	20	36	110	128	132
Personas contratadas	2	2	3	2	3	2	0	2	2	3	9	7

**Abril 2021
Desempleados por edad**

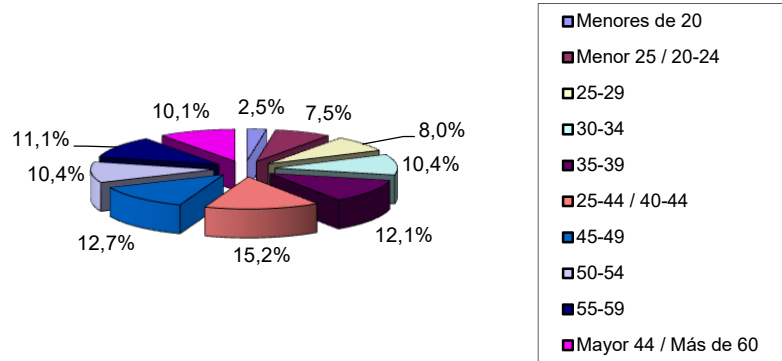

**Abril 2021
Desempleados por Sector de Actividad**

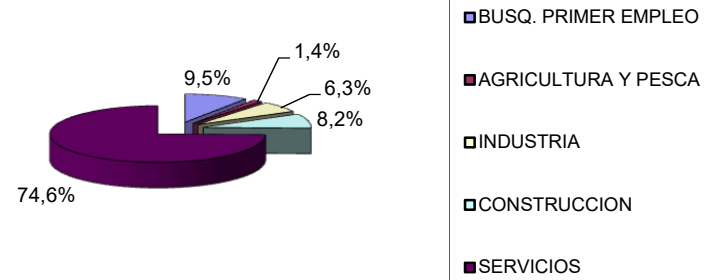

Evolución desempleo Navalcarnero

