



**ESTADÍSTICAS DE EMPLEO DEL AYUNTAMIENTO DE NAVALCARNERO
CONCEJALÍA DE FORMACIÓN Y EMPLEO**

Abril-2022

INFORME SOBRE EL DESEMPLEO EN EL MUNICIPIO DE NAVALCARNERO

En el primer cuatrimestre del año, los datos de empleo de nuestro municipio, siguen siendo muy positivos, ya que ha disminuido las cifras de desempleo en nuestra localidad, reinsertando en el mercado laboral a 154 personas más.

El descenso se ha producido en todos los sectores y en todos los rangos de edad, siendo el descenso más significativo en el sector servicios, aunque a día de hoy el número de aquellos demandantes que buscan empleo ha disminuido en todos los sectores de actividad.

Se ha realizado una intermediación laboral con 689 personas, a las que se les ha enviado a las entrevistas de selección, habiendo recibido un total de 190 ofertas. Esto es fruto de que las empresas tanto de la localidad como de fuera, cada vez más se dirigen a la Agencia de Colocación del Ayuntamiento de Navalcarnero para que realicemos la búsqueda de candidatos para cubrir los puestos ofertados, confiando cada vez más en nuestro servicio. Así mismo realizamos una búsqueda de ofertas a través de portales de empleo, llamadas a empresas que han colaborado anteriormente con nosotros y con las empresas de nueva implantación en nuestro municipio, ya que a través de los datos facilitados por la Concejalía de Urbanismo, conocemos de primera mano todas las solicitudes de apertura, consiguiendo que nuestros vecinos puedan participar en los procesos selectivos y que poco a poco el número de desempleados disminuya, a pesar del constante crecimiento de la población.

Por sexos, el número de mujeres desempleadas en todos los sectores en el municipio es de 1091, el 62,27%, mientras que los hombres suman un total de 651 –el 37,37%–, manteniendo así la constante que se reproduce en todo el país de una mayor tasa de desempleo femenino. El número de contratos va en progresión positiva cada mes, llegando en el mes de abril a los 450 contratos. El porcentaje de contratos fijos firmados, sigue siendo muy bajo con respecto al total, siendo del 26,67%). La Comunidad de Madrid, junto con el Ayuntamiento de Navalcarnero, promueven programas y políticas de empleo para la activación y reinsertación de personas desempleadas, mediante la formalización de contratos temporales y la impartición dentro de los programas de formación

específica al puesto de trabajo. Así mismo el Ayuntamiento promueve planes de empleo, así como programas temporales para la realización de trabajos relacionados con obras y/o servicios de interés general.

Sigue siendo muy palpable el paralelismo existente entre contratos y nivel de estudios, ya que los desempleados con estudios básicos tienen mucha más dificultad a la hora de encontrar empleo.

Los jóvenes que buscan activamente empleo, sigue siendo muy recomendable que se registren en el Sistema Nacional de Garantía Juvenil, con el fin de potenciar su inserción laboral.

Como en otras ocasiones, conviene recordar que la formación de los trabajadores y desempleados cada vez es más importante para la consecución de un empleo y la estabilidad y carrera profesional de aquellos que ya lo tienen.

El Ayuntamiento ha sido acreditado por la Dirección General de Formación de la Comunidad de Madrid para la impartición de Certificados de Profesionalidad que permitirán a todos aquellos alumnos que los cursen se acrediten para el ejercicio de la profesión.

Existen orden publicadas por Comunidad de Madrid, que mediante la acreditación de experiencia laboral o formación no formal, se podrán cualificar como profesionales para el ejercicio de diferentes ocupaciones

Todos aquellos interesados se pueden dirigir a las oficinas de empleo de la Comunidad de Madrid, Centros educativos de Formación Profesional, Centros de Educación para personas adultas o a través del servicio de atención telefónica 012

Por último cabe destacar que la tasa de desempleo en nuestro municipio, es inferior a la estatal (13,65%) y a la de la Comunidad de Madrid (11,85%), siendo esta del 11,41%. Siendo el número de desempleados muy similar a los de prepandemia.

Evolución desempleados por edad

	abr-21	may-21	jun-21	jul-21	ago-21	sep-21	oct-21	nov-21	dic-21	ene-22	feb-22	mar-22	abr-22
Ambos sexos													
Variación mensual	#¡REF!	-36	-10	-5	30	2	-19	-85	-146	-19	-87	46	-94
Total edad	2165	2129	2119	2114	2144	2146	2127	2042	1896	1877	1790	1836	1742
Menores de 20	55	57	55	56	58	70	67	68	52	47	42	48	42
20-24	162	156	143	147	147	158	153	160	129	124	111	121	119
25-29	174	170	163	163	170	176	180	165	141	145	132	124	124
30-34	225	218	231	228	240	229	221	209	179	178	169	167	154
35-39	262	250	258	259	264	251	253	243	227	242	228	225	214
40-44	328	320	307	313	313	315	318	301	288	269	260	256	244
45-49	276	281	276	275	285	288	269	240	244	250	243	264	245
50-54	225	230	235	224	227	218	209	207	208	209	191	211	203
55-59	240	236	237	239	226	222	241	226	215	203	204	208	196
Más de 60	218	211	214	210	214	219	216	223	213	210	210	212	201

Hombres													
Variación mensual	#¡REF!	-22	-11	-11	9	8	-15	-6	-58	-7	-10	23	-68
Total edad	819	797	786	775	784	792	777	771	713	706	696	719	651
Menores de 20	31	34	34	34	37	42	43	43	34	25	25	27	24
20-24	86	80	65	69	69	76	71	84	66	69	65	68	66
25-29	55	56	58	58	63	64	61	62	63	61	57	47	48
30-34	91	90	95	91	95	87	90	87	70	73	71	66	56
35-39	87	82	80	75	74	80	78	80	77	84	85	80	62
40-44	105	100	97	93	91	98	101	92	87	81	81	80	74
45-49	99	103	97	100	107	102	89	78	86	82	79	98	88
50-54	70	72	78	72	75	70	65	70	68	69	66	85	80
55-59	103	96	97	96	85	86	92	82	76	71	76	76	67
Más de 60	92	84	85	87	88	87	87	93	86	91	91	92	86

Mujeres													
Variación mensual	#¡REF!	-14	1	6	21	-6	-4	-79	-88	-12	-77	23	-26
Total edad	1346	1332	1333	1339	1360	1354	1350	1271	1183	1171	1094	1117	1091
Menores de 20	24	23	21	22	21	28	24	25	18	22	17	21	18
20-24	76	76	78	78	78	82	82	76	63	55	46	53	53
25-29	119	114	105	105	107	112	119	103	78	84	75	77	76
30-34	134	128	136	137	145	142	131	122	109	105	98	101	98
35-39	175	168	178	184	190	171	175	163	150	158	143	145	152
40-44	223	220	210	220	222	217	217	209	201	188	179	176	170
45-49	177	178	179	175	178	186	180	162	158	168	164	166	157
50-54	155	158	157	152	152	148	144	137	140	140	125	126	123
55-59	137	140	140	143	141	136	149	144	139	132	128	132	129
Más de 60	126	127	129	123	126	132	129	130	127	119	119	120	115

Tasa de Paro													
EPA Estado		15,26%				14,57%			13,33%			13,65%	
EPA Cdad. Madrid		12,10%				11,84%			10,12%			11,85%	
EPA Navalcarnero		13,52%				13,58%			11,99%			11,41%	

Evolución desempleados
por Nivel de Estudios

	ene-21	feb-21	mar-21	abr-21	may-21	jun-21	jul-21	ago-21	sep-21	oct-21	nov-21	dic-21	ene-22	feb-22	mar-22	abr-22
Ambos sexos																
Estudios primarios incompletos	154	161	159	155	152	153	135	132	118	123	120	121	117	109	102	104
Estudios primarios completos	916	977	918	928	911	910	911	901	884	865	845	763	747	705	760	694
Prog. for. inserc. laboral no precisan tit. académica 1ºet. sec(+300h)	5	4	5	3	4	4	4	4	5	6	4	4	4	4	5	5
1º et. ed.secundaria sin tit. grad. escolar o equivalente	118	124	121	116	116	121	126	133	130	127	133	120	126	113	106	101
1º et. ed.secundaria con título graduado escolar o equivalente	334	339	301	313	316	296	290	303	335	313	306	297	296	282	311	282
Prog. form. insercción laboral precisan tit. secundaria 1ºet.(+300h)	3	2	2	2	2	2	2	3	3	2	3	3	2	2	2	1
Enseñanzas bachillerato	193	194	196	198	193	191	199	201	201	200	194	173	166	164	164	170
Gº medio f.p.especifica, artes plásticas y diseño y deportivas	139	150	157	149	146	149	138	140	141	167	148	139	138	140	138	139
Gº medio música y danza	2	3	3	3	2	2	2	2	2	1	1	1	1	1	2	1
Prog. for. insercción laboral precisan tit. secundaria 2ºet.(+300h)	0	0	0	0	0	0	0	0	0	0	0	0	0	0	0	0
Gº superior f.p. espec. y equiv. artes plásticas, diseño y deportivas	128	123	125	127	120	118	122	136	136	134	114	111	115	114	100	94
Tít propios universidades y otras enseña. precisan tit. bachiller(>2años)	0	0	0	0	0	0	0	0	0	0	0	0	0	0	0	0
Prog.form. insercción laboral precisan f.p. Gº superior (+300h)	0	0	0	0	0	0	0	0	0	0	0	0	0	0	0	0
Diplomados o equivalente	48	46	49	45	43	48	51	55	54	54	52	49	51	52	43	46
Licenciados o equivalente	59	60	57	58	61	58	61	58	56	56	52	48	44	41	38	42
Estut. oficial. especialización profesional	3	2	2	3	2	2	2	1	1	1	1	2	2	2	2	1
Enseñanzas post. impartidas por las Univer. u otras instituciones NNNS	0	0	0	0	0	0	0	0	0	0	0	0	0	0	0	0
Enseñanzas formación e insercción laboral precisan una tit. univ. NNNS	0	0	0	0	0	0	0	0	0	0	0	0	0	0	0	0
Doctorado universitario	2	2	1	1	2	2	1	1	1	1	1	1	1	1	2	2
Sin estudios	32	31	30	30	29	29	29	27	25	27	25	27	27	25	25	21
Sin Asignar	0	0	0	0	0	0	0	0	0	0	0	0	0	0	0	0
Nivel de estudios desconocido	0	0	0	0	0	0	0	0	0	0	0	0	0	0	0	0
Enseñanzas universitarias de Grado	36	31	28	29	26	27	32	39	41	40	34	31	32	32	30	35
Enseñanzas universitarias de Master	7	7	6	5	4	7	9	8	13	10	9	6	8	3	6	4

**Evolución desempleados
por sectores de actividad**

	ene-21	feb-21	mar-21	abr-21	may-21	jun-21	jul-21	ago-21	sep-21	oct-21	nov-21	dic-21	ene-22	feb-22	mar-22	abr-22
Ambos sexos																
Total sectores de actividad	2.179	2.256	2.160	2.165	2.129	2.119	2.114	2.144	2.146	2.137	2.042	1.896	1.877	1.790	1.836	1.742
BUSQ. PRIMER EMPLEO	181	190	191	206	207	206	212	203	204	199	198	180	170	147	152	146
AGRICULTURA Y PESCA	36	35	29	31	28	25	24	20	19	17	19	18	19	18	18	14
INDUSTRIA	157	157	145	136	129	126	131	138	139	134	133	126	130	119	119	112
CONSTRUCCION	200	197	177	177	176	175	178	179	172	165	163	159	161	146	147	137
SERVICIOS	1605	1677	1618	1615	1589	1587	1569	1604	1612	1622	1529	1413	1397	1360	1400	1333

Hombres																
Total sectores de actividad	859	917	827	819	797	786	775	784	792	777	771	713	706	696	719	651
BUSQ. PRIMER EMPLEO	48	52	53	55	57	56	61	58	57	53	52	43	42	37	37	37
AGRICULTURA Y PESCA	27	25	21	23	20	17	16	13	13	11	12	11	14	12	12	8
INDUSTRIA	88	87	79	73	69	64	63	69	73	68	67	61	66	58	58	53
CONSTRUCCION	162	159	138	139	141	143	148	150	143	133	135	135	137	125	127	115
SERVICIOS	534	594	536	529	510	506	487	494	506	512	505	463	447	464	485	438

Mujeres																
Total sectores de actividad	1.320	1.339	1.333	1.346	1.332	1.333	1.339	1.360	1.354	1.360	1.271	1.183	1.171	1.094	1.117	1.091
BUSQ. PRIMER EMPLEO	133	138	138	151	150	150	151	145	147	146	146	137	128	110	115	109
AGRICULTURA Y PESCA	9	10	8	8	8	8	8	7	6	6	7	7	5	6	6	6
INDUSTRIA	69	70	66	63	60	62	68	69	66	66	66	65	64	61	61	59
CONSTRUCCION	38	38	39	38	35	32	30	29	29	32	28	24	24	21	20	22
SERVICIOS	1071	1083	1082	1086	1079	1081	1082	1110	1106	1110	1024	950	950	896	915	895

**Evolución contratos
por tramos de edad**

	ene-21	feb-21	mar-21	abr-21	may-21	jun-21	jul-21	ago-21	sep-21	oct-21	nov-21	dic-21	ene-22	feb-22	mar-22	abr-22
Total ambos sexos																
Total	278	260	403	283	325	436	397	331	437	384	532	254	343	358	436	450
Menores de 20	10	7	8	2	14	72	33	22	17	15	21	18	19	12	24	17
20-24	43	27	42	43	47	105	61	64	66	50	65	38	43	53	66	45
25-29	38	46	45	33	34	59	56	55	59	46	81	37	40	36	62	41
30-34	29	30	40	42	43	41	55	40	48	47	75	31	37	33	45	48
35-39	38	29	60	36	40	34	47	33	45	48	65	31	48	60	49	55
25-44 / 40-44	39	44	55	40	46	43	39	40	52	49	68	41	46	46	57	45
45-49	39	34	59	40	37	37	50	29	57	51	68	21	42	44	57	69
50-54	18	22	38	20	26	22	27	31	43	47	44	20	32	33	47	50
55-59	19	13	32	20	21	17	20	8	32	16	35	13	21	23	16	45
Más de 60	5	8	24	7	17	6	9	9	18	15	10	4	15	18	13	35

Hombres

Total	157	135	248	151	178	259	232	176	218	211	255	117	178	169	229	242
Menores de 20	7	5	7	1	9	53	29	12	11	11	10	11	14	6	17	13
20-24	21	5	23	25	25	66	37	37	34	23	39	21	21	31	34	29
25-29	16	22	21	19	18	27	29	31	25	26	40	16	23	19	34	19
30-34	15	14	21	22	27	22	30	21	26	24	37	16	18	19	32	30
35-39	25	16	40	12	20	22	26	20	20	31	27	8	23	25	19	34
25-44 / 40-44	23	24	27	22	22	23	17	19	25	23	34	22	27	20	30	22
45-49	24	21	41	23	18	20	27	16	30	32	32	12	19	20	29	38
50-54	10	13	24	12	14	12	18	11	19	22	17	6	10	11	18	21
55-59	13	10	22	10	13	10	15	6	17	10	13	4	15	11	11	16
Más de 60	3	5	22	5	12	4	4	3	11	9	6	1	8	7	5	20

Mujeres

Total	121	125	155	132	147	177	165	155	219	173	277	137	165	189	207	208
Menores de 20	3	2	1	1	5	19	4	10	6	4	11	7	5	6	7	4
20-24	22	22	19	18	22	39	24	27	32	27	26	17	22	22	32	16
25-29	22	24	24	14	16	32	27	24	34	20	41	21	17	17	28	22
30-34	14	16	19	20	16	19	25	19	22	23	38	15	19	14	13	18
35-39	13	13	20	24	20	12	21	13	25	17	38	23	25	35	30	21
25-44 / 40-44	16	20	28	18	24	20	22	21	27	26	34	19	19	26	27	23
45-49	15	13	18	17	19	17	23	13	27	19	36	9	23	24	28	31
50-54	8	9	14	8	12	10	9	20	24	25	27	14	22	22	29	29
55-59	6	3	10	10	8	7	5	2	15	6	22	9	6	12	5	29
Más de 60	2	3	2	2	5	2	5	6	7	6	4	3	7	11	8	15

Mod. contratación

Total modalidades	278	260	403	283	325	436	397	331	437	384	532	254	343	358	448	450
Indefinidos	42	61	66	45	64	57	50	40	84	81	100	44	82	128	225	330
Temporales	236	199	337	238	261	379	347	291	353	303	432	210	261	230	223	120

**Evolución contratos
por sectores de actividad**

	ene-21	feb-21	mar-21	abr-21	may-21	jun-21	jul-21	ago-21	sep-21	oct-21	nov-21	dic-21	ene-22	feb-22	mar-22	abr-22
Total																
Total sectores de actividad	278	260	403	283	325	436	397	331	437	384	532	254	343	358	436	450
BUSQ. PRIMER EMPLEO	0	0	0	0	0	0	0	0	0	0	0	0	0	0	0	0
AGRICULTURA Y PESCA	2	3	5	0	13	7	9	22	18	4	1	0	1	0	2	2
INDUSTRIA	18	28	18	19	29	36	29	18	29	36	41	25	39	25	31	16
CONSTRUCCION	48	37	50	41	46	29	24	29	40	39	49	16	41	37	42	39
SERVICIOS	210	192	330	223	237	364	335	262	350	305	441	213	262	296	361	393

Hombres																
Total sectores de actividad	157	135	248	151	178	259	232	176	218	211	255	117	178	169	229	242
BUSQ. PRIMER EMPLEO	0	0	0	0	0	0	0	0	0	0	0	0	0	0	0	0
AGRICULTURA Y PESCA	2	2	5	0	8	7	9	16	15	4	1	0	1	0	2	1
INDUSTRIA	12	24	13	18	23	30	26	13	22	31	32	14	25	20	26	14
CONSTRUCCION	48	34	46	37	42	29	24	27	37	38	45	15	35	32	38	34
SERVICIOS	95	75	184	96	105	193	173	120	144	138	177	88	117	117	163	193

Mujeres																
Total sectores de actividad	121	125	155	132	147	177	165	155	219	173	277	137	165	189	207	208
BUSQ. PRIMER EMPLEO	0	0	0	0	0	0	0	0	0	0	0	0	0	0	0	0
AGRICULTURA Y PESCA	0	1	0	0	5	0	0	6	3	0	0	0	0	0	0	1
INDUSTRIA	6	4	5	1	6	6	3	5	7	5	9	11	14	5	5	2
CONSTRUCCION	0	3	4	4	4	0	0	2	3	1	4	1	6	5	4	5
SERVICIOS	115	117	146	127	132	171	162	142	206	167	264	125	145	179	198	200

**Evolución Agencia de Colocación
(DEMANDAS)**

	ene-21	feb-21	mar-21	abr-21	may-21	jun-21	jul-21	ago-21	sep-21	oct-21	nov-21	dic-21	ene-22	feb-22	mar-22	abr-22
Nuevas Inscripciones	60	72	68	61	57	62	58	47	53	57	42	38	36	45	44	40
Renovaciones	30	293	110	25	144	41	74	251	226	242	273	207	193	210	419	377
Personas en Alta	506	775	885	909	1004	1077	1137	1052	1122	1148	1143	977	1115	1114	1118	1018
Total personas en bolsa	8110	8173	8247	8309	8366	8428	8487	8534	8587	8644	8684	8722	8759	8807	8852	8890

**Evolución Agencia de Colocación
(OFERTAS)**

	ene-21	feb-21	mar-21	abr-21	may-21	jun-21	jul-21	ago-21	sep-21	oct-21	nov-21	dic-21	ene-22	feb-22	mar-22	abr-22
Ofertas	11	17	18	16	19	34	28	21	34	28	42	15	36	67	44	43
Personas enviadas	36	110	128	132	148	192	158	145	255	127	170	101	163	216	168	142
Personas contratadas	2	3	9	7	9	33	21	9	23	7	10	11	9	22	16	9

Abril 2022
Desempleados por edad

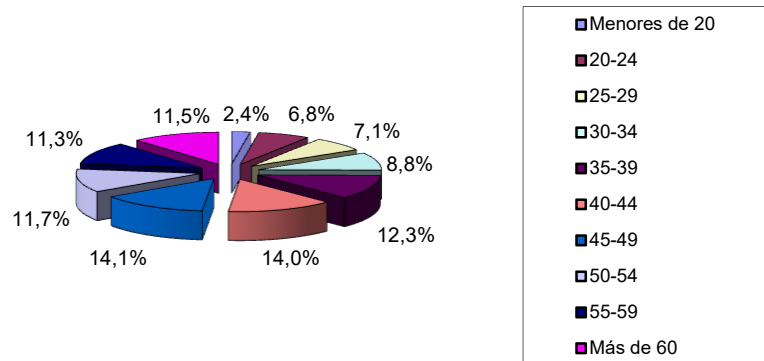

Abril 2022
Desempleados por Sector de Actividad

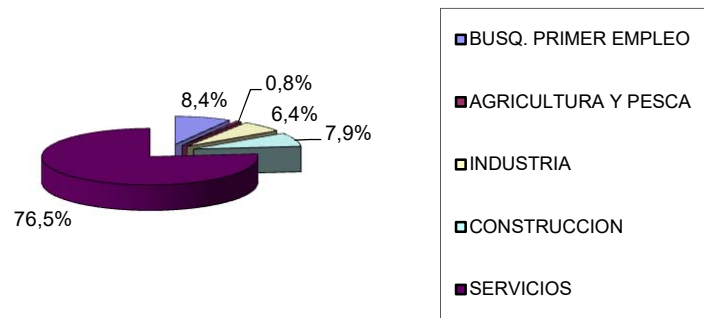

Evolución desempleo Navalcarnero

