



**Ayuntamiento
de Navalcarnero**

**ESTADÍSTICAS DE EMPLEO DEL AYUNTAMIENTO DE NAVALCARNERO
CONCEJALÍA DE FORMACIÓN Y EMPLEO
Agosto-2019**

INFORME SOBRE EL DESEMPLEO EN EL MUNICIPIO DE NAVALCARNERO

El mes de agosto, al igual que en el resto de España, ha habido un incremento en el número de desempleado de 38 personas (26 hombres y 8 mujeres), retrocediendo en los buenos datos de meses anteriores.

Con respecto a los datos de hace un año, se produce una disminución de 173 personas, es decir, un 9,5% menos de personas desempleadas, siendo el descenso superior en mujeres que en hombres.

Las ofertas presentadas ante nuestra Agencia de Colocación, han sido en un número parecido al de meses anteriores, consiguiendo la contratación de 1 persona, intentando mejorar la inserción de nuestros vecinos.

El aumento se ha producido en todos los sectores, derivado del fin del periodo estival, así como del cierre de empresas en dicho período, ya que, al ser sectores con mano de obra contratada por un tiempo determinado, hace que el fin o despido del personal coincida con los períodos de cese de actividad.

Por sexos, el número de mujeres desempleadas en todos los sectores en el municipio es de 1026, el 61,4%, mientras que los hombres suman un total de 644 –el 38,6%–, manteniendo así la constante que se reproduce en todo el país de una mayor tasa de desempleo femenino. Se ha conseguido disminuir la brecha en número de desempleados entre hombres y mujeres, siendo en este mes muy positivo.

El número de contratos, ha disminuido con respecto a la media anual y también con el de otros años en el mismo mes, formalizándose un total de 374, aunque como dato negativo, significamos que el porcentaje de contratos indefinidos firmados sigue estancado, siendo muy similar al de otros meses, aunque con unos mejores datos que la media nacional, ya que se han realizado un 12,5%, frente el 9% de la media del estado.

Los contratos, aunque han bajado considerablemente comparados con el mes anterior, es parecido a los datos registrados justo después del período navideño. Hay que destacar que agosto, siempre un mes malo con respecto a la contratación, ya que normalmente todos los contratos, sobre todo temporales, se han realizado con anterioridad.

Como en otras ocasiones, conviene recordar que la formación de los trabajadores y desempleados cada vez es más importante para la consecución de un empleo y la estabilidad y carrera profesional de aquellos que ya lo tienen. Es necesaria la acreditación de todos los conocimientos y experiencia profesional con la que se cuente, ya que para el ejercicio de muchas profesiones se requiere la certificación de la capacitación profesional.

Evolución desempleados por edad

	ago-18	sep-18	oct-18	nov-18	dic-18	ene-19	feb-19	mar-19	abr-19	may-19	jun-19	jul-19	ago-19
Ambos sexos													
Variación mensual	#¡REF!	-19	18	-54	-14	20	-35	-16	-6	-6	-77	-18	34
Total edad	1843	1824	1842	1788	1774	1794	1759	1743	1737	1731	1654	1636	1670
Menores de 20	58	60	46	41	38	36	37	46	48	58	48	49	43
Menor 25 / 20-24	122	129	121	103	97	103	111	107	103	117	95	92	96
25-29	161	157	170	161	146	148	143	124	126	121	120	130	145
30-34	213	207	210	209	202	211	206	208	198	184	182	184	191
35-39	271	261	266	261	260	257	233	244	246	234	210	216	204
25-44 / 40-44	271	265	259	257	271	268	256	247	239	241	245	228	240
45-49	218	215	227	227	228	230	229	234	235	227	221	216	215
50-54	179	183	183	180	185	193	191	183	190	189	177	177	191
55-59	198	194	197	186	189	193	188	188	182	191	192	183	178
Mayor 44 / Más de 60	152	153	163	163	158	155	165	162	170	169	164	161	167

Hombres

Variación mensual	#¡REF!	-12	4	-13	7	8	-33	-16	6	7	-47	10	26
Total edad	697	685	689	676	683	691	658	642	648	655	608	618	644
Menores de 20	36	42	31	26	23	22	24	29	33	37	30	33	31
Menor 25 / 20-24	64	60	52	45	46	51	58	54	50	56	39	47	50
25-29	64	69	75	71	61	64	60	49	53	54	52	53	55
30-34	69	67	74	72	70	76	74	72	65	61	61	65	73
35-39	86	80	78	80	83	78	64	65	62	68	64	64	60
25-44 / 40-44	91	85	77	79	85	80	69	66	69	65	66	64	71
45-49	77	79	87	91	100	102	95	97	98	89	82	84	87
50-54	59	56	59	59	67	65	66	66	69	70	63	66	73
55-59	91	87	92	87	85	88	81	79	75	80	80	76	76
Mayor 44 / Más de 60	60	60	64	66	63	65	67	65	74	75	71	66	68

Mujeres

Variación mensual	#¡REF!	-7	14	-41	-21	12	-2	0	-12	-13	-30	-28	8
Total edad	1146	1139	1153	1112	1091	1103	1101	1101	1089	1076	1046	1018	1026
Menores de 20	22	18	15	15	15	14	13	17	15	21	18	16	12
Menor 25 / 20-24	58	69	69	58	51	52	53	53	53	61	56	45	46
25-29	97	88	95	90	85	84	83	75	73	67	68	77	90
30-34	144	140	136	137	132	135	132	136	133	123	121	119	118
35-39	185	181	188	181	177	179	169	179	184	166	146	152	144
25-44 / 40-44	180	180	182	178	186	188	187	181	170	176	179	164	169
45-49	141	136	140	136	128	128	134	137	137	138	139	132	128
50-54	120	127	124	121	118	128	125	117	121	119	114	111	118
55-59	107	107	105	99	104	105	107	109	107	111	112	107	102
Mayor 44 / Más de 60	92	93	99	97	95	90	98	97	96	94	93	95	99

Tasa de Paro

EPA Estado	14,55%			14,45%				14,70%			14,02%		
EPA Cdad. Madrid	11,86%			11,54%				11,70%			10,54%		
EPA Navalcarnero	12,07%			11,82%				11,22%			10,50%		

Evolución desempleados
por Nivel de Estudios

	ago-18	sep-18	oct-18	nov-18	dic-18	ene-19	feb-19	mar-19	abr-19	may-19	jun-19	jul-19	ago-19
Ambos sexos													
Estudios primarios incompletos	110	112	120	122	118	130	118	120	122	117	107	97	98
Estudios primarios completos	772	778	796	778	762	732	724	729	752	737	693	680	707
Prog. for. inserc. laboral no precisan tit. académica 1ºet. sec(+300h)	0	0	0	0	0	0	0	1	0	0	0	1	1
1ª et. ed.secundaria sin tit. grad. escolar o equivalente	112	101	99	96	93	100	90	88	83	80	76	78	81
1ª et. ed.secundaria con título graduado escolar o equivalente	270	261	261	250	262	277	289	280	249	255	244	237	229
Prog. form. inserción laboral precisan tit. secundaria 1ºet.(+300h)	2	2	2	3	2	2	2	3	2	4	4	5	3
Enseñanzas bachillerato	160	164	151	145	151	165	156	156	150	162	151	151	147
Gº medio f.p.especifica, artes plásticas y diseño y deportivas	104	111	112	110	103	98	100	93	103	104	112	101	110
Gº medio música y danza	1	0	0	0	0	0	0	0	0	0	1	1	1
Prog. for. inserción laboral precisan tit. secundaria 2ºet.(+300h)	0	0	1	1	1	1	1	1	0	0	0	0	0
Gº superior f.p. espec. y equiv. artes plásticas, diseño y deportivas	120	115	118	107	112	115	112	104	101	101	90	97	106
Tit propios universidades y otras enseña. precisan tit. bachiller(>2años)	0	0	0	0	0	0	0	0	0	0	0	0	0
Prog.form. inserción laboral precisan f.p. Gº superior (+300h)	0	0	0	0	0	0	0	0	0	0	0	0	0
Diplomados o equivalente	62	57	55	56	55	57	51	49	53	53	53	54	57
Licenciados o equivalente	55	50	54	52	52	52	53	54	52	49	50	55	56
Estut. oficial. especialización profesional	0	0	0	0	0	0	0	0	0	0	1	0	0
Enseñanzas post. impartidas por las Univer. u otras instituciones NNNS	0	0	0	0	0	0	0	0	0	0	0	0	0
Enseñanzas formación e inserción laboral precisan una tit. univ. NNNS	0	0	0	0	0	0	0	0	0	0	0	0	0
Doctorado universitario	1	1	1	1	1	1	1	1	1	0	0	1	1
Sin estudios	38	39	38	38	37	38	36	38	37	36	40	37	32
Sin Asignar	0	0	0	0	0	0	0	0	0	0	0	0	0
Nivel de estudios desconocido	0	0	0	0	0	0	0	0	0	0	0	0	0
Enseñanzas universitarias de Grado	24	23	21	19	16	16	20	20	26	27	25	32	31
Enseñanzas universitarias de Master	12	10	13	10	9	10	6	6	6	6	7	9	10

**Evolución desempleados
por sectores de actividad**

	ago-18	sep-18	oct-18	nov-18	dic-18	ene-19	feb-19	mar-19	abr-19	may-19	jun-19	jul-19	ago-19
Ambos sexos													
Total sectores de actividad	1.843	1.824	1.842	1.788	1.774	1.794	1.759	1.743	1.737	1.731	1.654	1.636	1.670
BUSQ. PRIMER EMPLEO	203	201	187	179	164	163	170	178	176	182	169	167	159
AGRICULTURA Y PESCA	23	20	34	34	33	30	32	31	30	19	19	20	23
INDUSTRIA	118	118	117	112	117	128	123	122	123	129	124	120	131
CONSTRUCCION	163	159	167	171	190	176	162	158	150	159	151	144	155
SERVICIOS	1336	1326	1337	1292	1270	1297	1272	1254	1258	1242	1191	1185	1202

Hombres													
Total sectores de actividad	697	685	689	676	683	691	658	642	648	655	608	618	644
BUSQ. PRIMER EMPLEO	62	62	50	44	43	40	42	46	47	49	37	43	41
AGRICULTURA Y PESCA	16	13	24	23	24	21	23	22	19	12	12	15	16
INDUSTRIA	64	62	63	58	59	66	60	53	52	57	56	59	70
CONSTRUCCION	138	133	140	141	160	146	131	129	123	129	123	118	129
SERVICIOS	417	415	412	410	397	418	402	392	407	408	380	383	388

Mujeres													
Total sectores de actividad	1.146	1.139	1.153	1.112	1.091	1.103	1.101	1.101	1.089	1.076	1.046	1.018	1.026
BUSQ. PRIMER EMPLEO	141	139	137	135	121	123	128	132	129	133	132	124	118
AGRICULTURA Y PESCA	7	7	10	11	9	9	9	9	11	7	7	5	7
INDUSTRIA	54	56	54	54	58	62	63	69	71	72	68	61	61
CONSTRUCCION	25	26	27	30	30	30	31	29	27	30	28	26	26
SERVICIOS	919	911	925	882	873	879	870	862	851	834	811	802	814

**Evolución contratos
por tramos de edad**

	ago-18	sep-18	oct-18	nov-18	dic-18	ene-19	feb-19	mar-19	abr-19	may-19	jun-19	jul-19	ago-19
Total ambos sexos													
Total	475	672	439	320	234	295	341	515	540	456	718	786	374
Menores de 20	46	29	16	10	5	9	4	45	29	12	55	72	29
20-24	58	71	62	33	23	30	29	83	61	50	104	148	73
25-29	66	87	64	31	25	34	49	77	67	43	84	95	45
30-34	50	93	50	37	29	43	37	48	50	47	80	84	40
35-39	61	80	55	45	23	36	49	62	67	69	89	74	35
25-44 / 40-44	63	87	58	54	36	35	61	65	81	72	96	107	53
45-49	56	80	45	46	39	46	50	48	74	62	87	82	36
50-54	45	72	49	39	34	35	29	37	56	43	65	67	30
55-59	17	34	28	19	13	18	23	33	36	38	32	32	23
Más de 60	13	39	12	6	7	9	10	17	19	20	26	25	10

Hombres

Total	281	349	235	190	137	182	189	286	347	294	411	480	214
Menores de 20	29	14	11	5	4	2	3	23	14	9	38	55	21
20-24	33	35	31	17	16	20	15	45	46	37	65	91	47
25-29	38	42	37	20	17	20	26	41	41	28	46	54	29
30-34	39	47	22	20	19	26	19	18	38	24	47	51	26
35-39	32	42	35	30	13	21	30	41	39	38	49	43	16
25-44 / 40-44	36	45	26	33	17	23	34	40	57	42	46	58	25
45-49	30	36	21	25	23	28	28	23	48	42	44	53	15
50-54	22	47	28	25	19	26	14	23	29	29	41	40	14
55-59	13	20	16	12	6	10	14	24	21	31	20	19	15
Más de 60	9	21	8	3	3	6	6	8	14	14	15	16	6

Mujeres

Total	194	323	204	130	97	113	152	229	193	162	307	306	160
Menores de 20	17	15	5	5	1	7	1	22	15	3	17	17	8
20-24	25	36	31	16	7	10	14	38	15	13	39	57	26
25-29	28	45	27	11	8	14	23	36	26	15	38	41	16
30-34	11	46	28	17	10	17	18	30	12	23	33	33	14
35-39	29	38	20	15	10	15	19	21	28	31	40	31	19
25-44 / 40-44	27	42	32	21	19	12	27	25	24	30	50	49	28
45-49	26	44	24	21	16	18	22	25	26	20	43	29	21
50-54	23	25	21	14	15	9	15	14	27	14	24	27	16
55-59	4	14	12	7	7	8	9	9	15	7	12	13	8
Más de 60	4	18	4	3	4	3	4	9	5	6	11	9	4

Mod. contratación

Total modalidades	475	672	439	320	234	295	341	515	540	456	718	786	374
Indefinidos	68	138	93	44	45	47	105	51	66	52	80	49	46
Temporales	407	534	346	276	189	248	236	464	474	404	638	737	328

**Evolución contratos
por sectores de actividad**

	ago-18	sep-18	oct-18	nov-18	dic-18	ene-19	feb-19	mar-19	abr-19	may-19	jun-19	jul-19	ago-19
Total													
Total sectores de actividad	475	672	439	320	234	295	341	515	540	456	718	786	374
BUSQ. PRIMER EMPLEO	0	0	0	0	0	0	0	0	0	0	0	0	0
AGRICULTURA Y PESCA	15	18	17	2	1	0	3	0	5	21	6	22	10
INDUSTRIA	28	22	18	22	14	19	26	19	43	9	22	26	13
CONSTRUCCION	36	43	36	31	14	28	30	39	38	35	31	34	15
SERVICIOS	396	589	368	265	205	248	282	457	454	391	659	704	336

Hombres

Total sectores de actividad	281	349	235	190	137	182	189	286	347	294	411	480	214
BUSQ. PRIMER EMPLEO	0	0	0	0	0	0	0	0	0	0	0	0	0
AGRICULTURA Y PESCA	9	15	14	2	1	0	3	0	5	15	3	6	4
INDUSTRIA	24	17	13	18	9	18	24	15	31	9	18	20	13
CONSTRUCCION	36	42	36	30	14	27	29	39	33	33	29	31	14
SERVICIOS	212	275	172	140	113	137	133	232	278	237	361	423	183

Mujeres

Total sectores de actividad	194	323	204	130	97	113	152	229	193	162	307	306	160
BUSQ. PRIMER EMPLEO	0	0	0	0	0	0	0	0	0	0	0	0	0
AGRICULTURA Y PESCA	6	3	3	0	0	0	0	0	0	6	3	16	6
INDUSTRIA	4	5	5	4	5	1	2	4	12	0	4	6	0
CONSTRUCCION	0	1	0	1	0	1	1	0	5	2	2	3	1
SERVICIOS	184	314	196	125	92	111	149	225	176	154	298	281	153

**Evolución Agencia de Colocación
(DEMANDAS)**

	ago-18	sep-18	oct-18	nov-18	dic-18	ene-19	feb-19	mar-19	abr-19	may-19	jun-19	jul-19	ago-19
Nuevas Inscripciones	36	37	18	18	29	15	8	19	31	5	17	47	38
Renovaciones	63	136	101	96	57	73	81	89	86	85	73	59	87
Personas en Alta	686	836	888	648	605	600			540	510	558	522	481
Total personas en bolsa	6891	6976	7012	7027	7049	7067			7160	7216	7230	7239	7273

**Evolución Agencia de Colocación
(OFERTAS)**

	ago-18	sep-18	oct-18	nov-18	dic-18	ene-19	feb-19	mar-19	abr-19	may-19	jun-19	jul-19	ago-19
Ofertas	14	10	12	8	9	9	49	11	18	10	11	14	12
Personas enviadas	41	45	22	18	32	16	10	23	35	13	20	74	42
Personas contratadas	4	4	1	1	0	0	1	0	2	1	0	0	1

**Agosto 2019
Desempleados por edad**

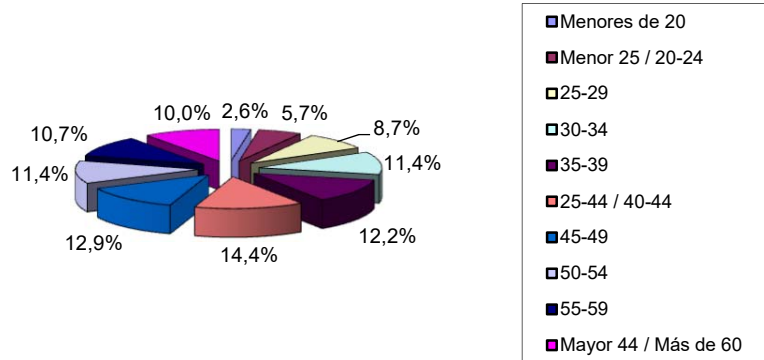

**Agosto 2019
Desempleados por Sector de Actividad**

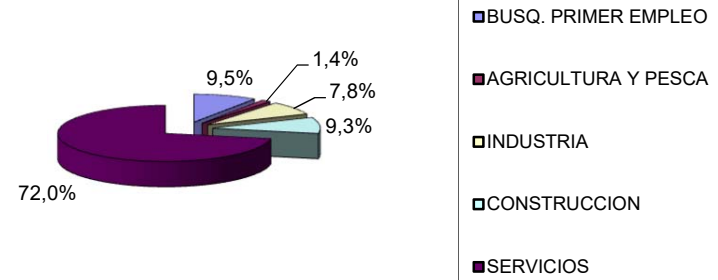

Evolución desempleo Navalcarnero

