



**Ayuntamiento
de Navalcarnero**

**ESTADÍSTICAS DE EMPLEO DEL AYUNTAMIENTO DE NAVALCARNERO
CONCEJALÍA DE FORMACIÓN Y EMPLEO**

Agosto-2020

INFORME SOBRE EL DESEMPLEO EN EL MUNICIPIO DE NAVALCARNERO

Los datos de desempleo del mes de agosto, como en el resto del estado, siguen en un incremento continuo en cuanto al número de personas apuntadas en las oficinas de empleo. El número de desempleados en nuestra localidad, ha subido en 54 personas más con respecto al mes pasado y de 419 personas desde que se decretó el estado de alarma, alcanzado el nivel de desempleo de hace cuatro años, por lo que todo lo recuperado durante este tiempo se ha perdido en apenas seis meses, si bien la curva se va ralentizando, el número de desempleados sigue creciendo.

El aumento se ha producido en los sectores más dañados por la crisis, sobre todo en el sector servicios y en este mes se nota también en la construcción, ya que el confinamiento y obligado cierre de este sector ha hecho que el impacto en el empleo sea muchísimo mayor, siendo el sector más castigado por la pandemia, obligando a cerrar la mayoría de establecimientos abiertos al público, provocando la realización de ERTE's o despido en muchos de ellos y el retraso en el inicio de obras provocado quizás por la inestabilidad económica.

El número de ofertas presentadas ante nuestra Agencia de Colocación ha disminuido considerablemente. Aun así, se ha podido reinsertar a 2 desempleados.

Por sexos, el número de mujeres desempleadas en todos los sectores en el municipio es de 1342, el 62,80%, mientras que los hombres suman un total de 795 –el 37,20%–, manteniendo así la constante que se reproduce en todo el país de una mayor tasa de desempleo femenino.

En este mes se ve un mayor castigo en el empleo a las mujeres, dado que quizás por ser la mayor parte de la mano de obra del sector servicios, la conciliación, etc. y al ser este sector el que mayoritariamente no ha podido teletrabajar.

El número de contratos ha disminuido con respecto a los meses de verano, (226. El porcentaje de contratos fijos firmados, sigue siendo muy bajo con respecto al total, siendo del 11,5%).

El número de personas jóvenes desempleadas ha permanecido estable, aunque cuenten con políticas de empleo pensadas especialmente para ellos, siguen teniendo mucha dificultad a la hora de encontrar su primer empleo. Para ello es recomendable que los jóvenes que buscan activamente empleo se registren en el Sistema Nacional de Garantía Juvenil, con el fin de potenciar su inserción laboral, así como el paralelismo existente entre contratos y nivel de estudios, ya que los desempleados con estudios básicos tienen mucha más dificultad a la hora de encontrar empleo.

Como en otras ocasiones, conviene recordar que la formación de los trabajadores y desempleados cada vez es más importante para la consecución de un empleo y la estabilidad y carrera profesional de aquellos que ya lo tienen.

Es necesaria la acreditación de todos los conocimientos y experiencia profesional con la que se cuente, ya que para el ejercicio de muchas profesiones se requiere la certificación de la capacitación profesional.

Cabe destacar que este aumento del desempleo en nuestro municipio, es paralelo al de los datos de la Comunidad de Madrid y del resto del Estado, aunque han empeorado un poco con respecto a los mismos, ya que el incremento porcentual es sensiblemente mayor.

**Evolución desempleados
por edad**

	sep-19	oct-19	nov-19	dic-19	ene-20	feb-20	mar-20	abr-20	may-20	jun-20	jul-20	ago-20
Ambos sexos												
Variación mensual	#iREF!	63	3	-1	48	-52	70	215	53	-16	43	54
Total edad	1657	1720	1723	1722	1770	1718	1788	2003	2056	2040	2083	2137
Menores de 20	48	49	48	43	41	42	41	38	37	38	40	40
Menor 25 / 20-24	100	99	101	101	111	94	102	123	132	120	128	138
25-29	136	143	133	136	139	147	153	173	172	167	171	167
30-34	179	195	187	191	186	184	195	226	235	238	251	259
35-39	201	202	208	205	214	218	218	258	261	268	271	282
25-44 / 40-44	239	248	244	244	264	258	271	319	316	306	314	320
45-49	220	225	227	220	218	216	231	254	271	263	261	267
50-54	189	191	200	202	211	186	196	219	221	223	219	225
55-59	187	205	212	216	216	205	205	209	218	215	221	226
Mayor 44 / Más de 60	158	163	163	164	170	168	176	184	193	202	207	213
Hombres												
Variación mensual	#iREF!	19	-6	24	47	-39	50	116	-4	-42	-14	16
Total edad	628	647	641	665	712	673	723	839	835	793	779	795
Menores de 20	33	31	30	28	28	30	29	29	28	29	29	28
Menor 25 / 20-24	52	52	49	52	60	49	54	66	65	55	58	60
25-29	51	51	50	53	59	64	68	79	77	71	70	64
30-34	64	69	69	75	75	67	79	89	91	86	87	95
35-39	56	62	57	64	70	76	74	91	87	89	90	99
25-44 / 40-44	66	70	67	65	79	71	81	106	104	89	89	89
45-49	85	89	88	90	89	89	102	115	112	102	97	98
50-54	73	73	75	80	83	70	74	91	92	90	77	77
55-59	84	86	90	92	96	89	93	98	98	93	92	92
Mayor 44 / Más de 60	64	64	66	66	73	68	69	75	81	89	90	93
Mujeres												
Variación mensual	#iREF!	44	9	-25	1	-13	20	99	57	26	57	38
Total edad	1029	1073	1082	1057	1058	1045	1065	1164	1221	1247	1304	1342
Menores de 20	15	18	18	15	13	12	12	9	9	9	11	12
Menor 25 / 20-24	48	47	52	49	51	45	48	57	67	65	70	78
25-29	85	92	83	83	80	83	85	94	95	96	101	103
30-34	115	126	118	116	111	117	116	137	144	152	164	164
35-39	145	140	151	141	144	142	144	167	174	179	181	183
25-44 / 40-44	173	178	177	179	185	187	190	213	212	217	225	231
45-49	135	136	139	130	129	127	129	139	159	161	164	169
50-54	116	118	125	122	128	116	122	128	129	133	142	148
55-59	103	119	122	124	120	116	112	111	120	122	129	134
Mayor 44 / Más de 60	94	99	97	98	97	100	107	109	112	113	117	120
Tasa de Paro												
EPA Estado	13,92%			13,78%			14,41%			15,33%		
EPA Cdad. Madrid	10,26%			9,99%			10,60%			12,61%		
EPA Navalcarnero	10,55%			10,66%			11,82%			14,08%		

Evolución desempleados
por Nivel de Estudios

	sep-19	oct-19	nov-19	dic-19	ene-20	feb-20	mar-20	abr-20	may-20	jun-20	jul-20	ago-20
Ambos sexos												
Estudios primarios incompletos	102	103	104	103	98	98	101	117	128	125	131	138
Estudios primarios completos	676	702	709	722	755	746	773	860	882	878	893	904
Prog. for. inserc. laboral no precisan tit. académica 1ºet. sec(+300h)	1	1	1	2	2	2	2	5	7	7	6	7
1ª et. ed.secundaria sin tit. grad. escolar o equivalente	80	88	82	90	91	84	90	100	102	104	101	99
1ª et. ed.secundaria con título graduado escolar o equivalente	252	261	261	259	266	247	259	306	308	298	295	307
Prog. form. inserción laboral precisan tit. secundaria 1ºet.(+300h)	4	3	2	2	2	2	2	3	3	3	3	4
Enseñanzas bachillerato	153	157	168	161	163	158	168	186	187	187	198	204
Gº medio f.p.especifica, artes plásticas y diseño y deportivas	107	135	132	121	132	131	123	130	139	137	133	135
Gº medio música y danza	3	1	2	1	1	1	1	1	1	2	2	1
Prog. for. inserción laboral precisan tit. secundaria 2ºet.(+300h)	0	0	0	0	1	0	0	0	0	0	0	0
Gº superior f.p. espec. y equiv. artes plásticas, diseño y deportivas	96	91	95	89	92	96	111	121	120	114	116	122
Tit propios universidades y otras enseña. precisan tit. bachiller(>2años)	0	0	0	0	0	0	0	0	0	0	0	0
Prog.form. inserción laboral precisan f.p. Gº superior (+300h)	0	0	0	0	0	0	0	0	0	0	0	0
Diplomados o equivalente	61	55	52	53	49	47	47	54	55	57	62	64
Licenciados o equivalente	52	55	53	51	50	49	49	54	60	62	68	73
Estut. oficial. especialización profesional	1	1	0	0	1	0	0	0	0	1	1	1
Enseñanzas post. impartidas por las Univer. u otras instituciones NNNS	0	0	0	0	0	0	0	0	0	0	0	0
Enseñanzas formación e inserción laboral precisan una tit. univ. NNNS	0	0	0	0	0	0	0	0	0	0	0	0
Doctorado universitario	1	1	1	1	1	1	1	1	1	1	2	2
Sin estudios	31	32	32	31	29	25	25	26	25	26	30	30
Sin Asignar	0	0	0	0	0	0	0	0	0	0	0	0
Nivel de estudios desconocido	0	0	0	0	0	0	0	0	0	0	0	0
Enseñanzas universitarias de Grado	27	24	20	25	27	22	27	29	30	28	32	37
Enseñanzas universitarias de Master	10	10	9	11	10	9	9	10	8	10	10	9

**Evolución desempleados
por sectores de actividad**

	sep-19	oct-19	nov-19	dic-19	ene-20	feb-20	mar-20	abr-20	may-20	jun-20	jul-20	ago-20
Ambos sexos												
Total sectores de actividad	1.657	1.720	1.723	1.722	1.770	1.718	1.788	2.003	2.056	2.040	2.083	2.137
BUSQ. PRIMER EMPLEO	170	165	170	162	158	157	155	154	155	162	170	174
AGRICULTURA Y PESCA	21	25	22	24	22	20	22	20	18	21	22	21
INDUSTRIA	125	136	134	132	131	128	131	147	147	147	141	143
CONSTRUCCION	141	135	138	165	159	149	161	204	196	187	184	197
SERVICIOS	1200	1259	1259	1239	1300	1264	1319	1478	1540	1523	1566	1602

Hombres												
Total sectores de actividad	628	647	641	665	712	673	723	839	835	793	779	795
BUSQ. PRIMER EMPLEO	47	40	43	40	39	40	38	36	35	36	38	41
AGRICULTURA Y PESCA	13	17	14	15	14	13	15	12	12	14	14	13
INDUSTRIA	63	69	68	70	76	73	76	87	87	82	76	73
CONSTRUCCION	113	107	107	134	128	116	130	170	160	153	148	159
SERVICIOS	392	414	409	406	455	431	464	534	541	508	503	509

Mujeres												
Total sectores de actividad	1.029	1.073	1.082	1.057	1.058	1.045	1.065	1.164	1.221	1.247	1.304	1.342
BUSQ. PRIMER EMPLEO	123	125	127	122	119	117	117	118	120	126	132	133
AGRICULTURA Y PESCA	8	8	8	9	8	7	7	8	6	7	8	8
INDUSTRIA	62	67	66	62	55	55	55	60	60	65	65	70
CONSTRUCCION	28	28	31	31	31	33	31	34	36	34	36	38
SERVICIOS	808	845	850	833	845	833	855	944	999	1015	1063	1093

**Evolución contratos
por tramos de edad**

	sep-19	oct-19	nov-19	dic-19	ene-20	feb-20	mar-20	abr-20	may-20	jun-20	jul-20	ago-20
Total ambos sexos												
Total	678	491	335	281	305	427	244	165	177	341	431	226
Menores de 20	33	20	19	11	7	6	17	1	5	22	41	25
20-24	140	75	41	25	40	44	21	21	22	62	70	30
25-29	84	63	37	39	34	42	22	18	20	47	46	28
30-34	74	48	37	28	37	54	32	22	26	31	42	24
35-39	73	64	39	40	33	36	36	17	25	29	45	24
25-44 / 40-44	89	80	40	38	38	61	34	32	20	58	61	28
45-49	67	55	54	46	49	66	38	26	23	45	57	21
50-54	48	29	37	25	39	60	22	16	21	30	33	23
55-59	42	32	24	22	15	34	17	8	12	13	22	19
Más de 60	28	25	7	7	13	24	5	4	3	4	14	4

Hombres

Total	390	257	194	156	186	253	145	91	127	227	242	144
Menores de 20	21	12	12	10	5	3	11	1	5	15	23	17
20-24	86	33	24	12	29	27	12	12	19	39	47	22
25-29	47	29	20	25	23	24	12	10	12	32	24	16
30-34	41	21	16	13	21	26	20	11	18	20	22	14
35-39	35	35	23	24	18	22	18	13	16	16	25	17
25-44 / 40-44	47	37	22	18	18	37	18	14	15	36	33	19
45-49	39	28	37	24	33	40	25	13	16	30	28	11
50-54	21	21	21	11	25	37	13	10	15	25	22	15
55-59	33	22	16	14	5	19	11	5	9	11	8	9
Más de 60	20	19	3	5	9	18	5	2	2	3	10	4

Mujeres

Total	288	234	141	125	119	174	99	74	50	114	189	82
Menores de 20	12	8	7	1	2	3	6	0	0	7	18	8
20-24	54	42	17	13	11	17	9	9	3	23	23	8
25-29	37	34	17	14	11	18	10	8	8	15	22	12
30-34	33	27	21	15	16	28	12	11	8	11	20	10
35-39	38	29	16	16	15	14	18	4	9	13	20	7
25-44 / 40-44	42	43	18	20	20	24	16	18	5	22	28	9
45-49	28	27	17	22	16	26	13	13	7	15	29	10
50-54	27	8	16	14	14	23	9	6	6	5	11	8
55-59	9	10	8	8	10	15	6	3	3	2	14	10
Más de 60	8	6	4	2	4	6	0	2	1	1	4	0

Mod. contratación

Total modalidades	678	491	335	281	305	427	244	165	177	341	431	226
Indefinidos	102	73	59	43	44	62	36	9	34	26	53	26
Temporales	576	418	276	238	261	365	208	156	143	315	378	200

**Evolución contratos
por sectores de actividad**

	sep-19	oct-19	nov-19	dic-19	ene-20	feb-20	mar-20	abr-20	may-20	jun-20	jul-20	ago-20
Total												
Total sectores de actividad	678	491	335	281	305	427	244	165	177	341	386	226
BUSQ. PRIMER EMPLEO	0	0	0	0	0	0	0	0	0	0	0	0
AGRICULTURA Y PESCA	19	4	1	0	4	1	1	10	11	7	13	8
INDUSTRIA	30	30	13	14	16	19	9	2	12	9	42	25
CONSTRUCCION	33	44	30	19	33	46	28	16	31	42	61	20
SERVICIOS	596	413	291	248	252	361	206	137	123	283	270	173

Hombres												
Total sectores de actividad	390	257	194	156	186	253	145	91	127	227	242	144
BUSQ. PRIMER EMPLEO	0	0	0	0	0	0	0	0	0	0	0	0
AGRICULTURA Y PESCA	19	4	0	0	4	1	1	10	5	7	5	8
INDUSTRIA	17	24	11	9	11	15	6	2	11	8	19	23
CONSTRUCCION	31	42	27	18	33	39	27	15	29	39	41	20
SERVICIOS	323	187	156	129	138	198	111	64	82	173	177	93

Mujeres												
Total sectores de actividad	288	234	141	125	119	174	99	74	50	114	144	82
BUSQ. PRIMER EMPLEO	0	0	0	0	0	0	0	0	0	0	0	0
AGRICULTURA Y PESCA	0	0	1	0	0	0	0	0	6	0	8	0
INDUSTRIA	13	6	2	5	5	4	3	0	1	1	23	2
CONSTRUCCION	2	2	3	1	0	7	1	1	2	3	20	0
SERVICIOS	273	226	135	119	114	163	95	73	41	110	93	80

**Evolución Agencia de Colocación
(DEMANDAS)**

	sep-19	oct-19	nov-19	dic-19	ene-20	feb-20	mar-20	abr-20	may-20	jun-20	jul-20	ago-20
Nuevas Inscripciones	48	93	63	24	92	109	102	62	122	144	84	34
Renovaciones	84	110	109	45	59	33	91	7	7	13	49	28
Personas en Alta	473	537	543	552	612	646	606	589	613	634	635	641
Total personas en bolsa	7306	7375	7391	7419	7455	7521	7626	7637	7853	7903	7911	7949

**Evolución Agencia de Colocación
(OFERTAS)**

	sep-19	oct-19	nov-19	dic-19	ene-20	feb-20	mar-20	abr-20	may-20	jun-20	jul-20	ago-20
Ofertas	8	10	9	3	10	9	10	3	3	4	9	2
Personas enviadas	67	112	84	29	75	43	98	15	13	16	58	32
Personas contratadas	3	1	1	0	4	3	4	5	2	2	3	2

**Agosto 2020
Desempleados por edad**

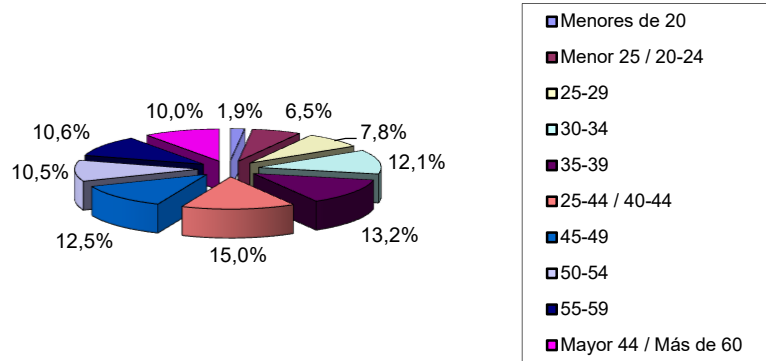

**Agosto 2020
Desempleados por Sector de Actividad**

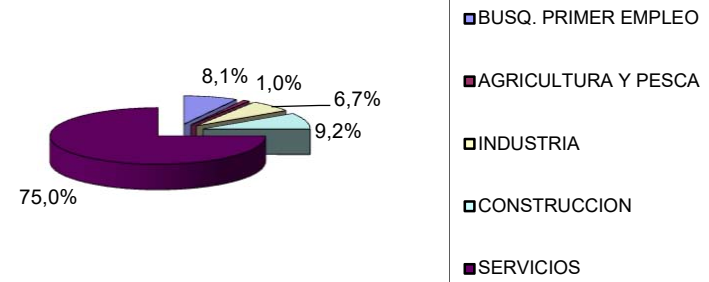

Evolución desempleo Navalcarnero

