

**Evolución desempleados  
por edad**

	ago-20	sep-20	oct-20	nov-20	dic-20	ene-21	feb-21	mar-21	abr-21	may-21	jun-21	jul-21	ago-21
<b>Ambos sexos</b>													
<b>Variación mensual</b>	#iREF!	-34	41	8	-20	47	77	-96	5	-36	-10	-5	30
Total edad	2137	2103	2144	2152	2132	2179	2256	2160	2165	2129	2119	2114	2144
Menores de 20	40	45	46	48	50	49	48	49	55	57	55	56	58
Menor 25 / 20-24	138	148	157	161	151	144	160	157	162	156	143	147	147
25-29	167	163	164	170	165	177	175	174	174	170	163	163	170
30-34	259	250	248	247	242	245	246	235	225	218	231	228	240
35-39	282	272	276	271	269	279	284	266	262	250	258	259	264
25-44 / 40-44	320	300	310	308	308	320	333	331	328	320	307	313	313
45-49	267	266	278	275	282	282	280	275	276	281	276	275	285
50-54	225	223	224	228	216	223	237	215	225	230	235	224	227
55-59	226	227	235	238	236	245	264	244	240	236	237	239	226
Mayor 44 / Más de 60	213	209	206	206	213	215	229	214	218	211	214	210	214

<b>Hombres</b>													
<b>Variación mensual</b>	#iREF!	-11	35	-1	14	27	58	-90	-8	-22	-11	-11	9
Total edad	795	784	819	818	832	859	917	827	819	797	786	775	784
Menores de 20	28	31	31	28	30	31	30	30	31	34	34	34	37
Menor 25 / 20-24	60	64	77	79	75	75	90	84	86	80	65	69	69
25-29	64	60	61	60	59	64	65	63	55	56	58	58	63
30-34	95	97	99	100	98	101	100	98	91	90	95	91	95
35-39	99	91	89	90	95	97	101	86	87	82	80	75	74
25-44 / 40-44	89	80	87	90	94	99	112	106	105	100	97	93	91
45-49	98	95	103	104	112	117	114	99	99	103	97	100	107
50-54	77	82	85	85	80	78	82	66	70	72	78	72	75
55-59	92	95	98	94	94	102	114	102	103	96	97	96	85
Mayor 44 / Más de 60	93	89	89	88	95	95	109	93	92	84	85	87	88

<b>Mujeres</b>													
<b>Variación mensual</b>	#iREF!	-23	6	9	-34	20	19	-6	13	-14	1	6	21
Total edad	1342	1319	1325	1334	1300	1320	1339	1333	1346	1332	1333	1339	1360
Menores de 20	12	14	15	20	20	18	18	19	24	23	21	22	21
Menor 25 / 20-24	78	84	80	82	76	69	70	73	76	76	78	78	78
25-29	103	103	103	110	106	113	110	111	119	114	105	105	107
30-34	164	153	149	147	144	144	146	137	134	128	136	137	145
35-39	183	181	187	181	174	182	183	180	175	168	178	184	190
25-44 / 40-44	231	220	223	218	214	221	221	225	223	220	210	220	222
45-49	169	171	175	171	170	165	166	176	177	178	179	175	178
50-54	148	141	139	143	136	145	155	149	155	158	157	152	152
55-59	134	132	137	144	142	143	150	142	137	140	140	143	141
Mayor 44 / Más de 60	120	120	117	118	118	120	120	121	126	127	129	123	126

**Tasa de Paro**

EPA Estado	16,26%	16,13%	15,98%	15,26%
EPA Cdad. Madrid	13,25%	13,53%	12,15%	12,10%
EPA Navalcarnero	14,11%	13,79%	13,82%	13,52%

**Evolución desempleados**  
**por Nivel de Estudios**

	jun-20	jul-20	ago-20	sep-20	oct-20	nov-20	dic-20	ene-21	feb-21	mar-21	abr-21	may-21	jun-21	jul-21	ago-21
<b>Ambos sexos</b>															
Estudios primarios incompletos	125	131	138	131	142	135	149	154	161	159	155	152	153	135	132
Estudios primarios completos	878	893	904	891	930	942	916	916	977	918	928	911	910	911	901
Prog. for. inserc. laboral no precisan tit. académica 1ºet. sec(+300h)	7	6	7	6	4	5	5	5	4	5	3	4	4	4	4
1ª et. ed.secundaria sin tit. grad. escolar o equivalente	104	101	99	99	99	109	120	118	124	121	116	116	121	126	133
1ª et. ed.secundaria con título graduado escolar o equivalente	298	295	307	307	318	323	312	334	339	301	313	316	296	290	303
Prog. form. insercción laboral precisan tit. secundaria 1ªet.(+300h)	3	3	4	4	3	3	3	3	2	2	2	2	2	2	3
Enseñanzas bachillerato	187	198	204	204	195	190	191	193	194	196	198	193	191	199	201
Gº medio f.p.específica, artes plásticas y diseño y deportivas	137	133	135	138	142	140	136	139	150	157	149	146	149	138	140
Gº medio música y danza	2	2	1	1	1	0	2	2	3	3	3	2	2	2	2
Prog. for. inserción laboral precisan tit. secundaria 2ªet.(+300h)	0	0	0	0	0	0	0	0	0	0	0	0	0	0	0
Gº superior f.p. espec. y equiv. artes plásticas, diseño y deportivas	114	116	122	126	120	122	118	128	123	125	127	120	118	122	136
Tit propios universidades y otras enseñ. precisan tit. bachiller(>2años)	0	0	0	0	0	0	0	0	0	0	0	0	0	0	0
Prog.form. inserción laboral precisan f.p. Gº superior (+300h)	0	0	0	0	0	0	0	0	0	0	0	0	0	0	0
Diplomados o equivalente	57	62	64	54	51	50	51	48	46	49	45	43	48	51	55
Licenciados o equivalente	62	68	73	66	62	59	54	59	60	57	58	61	58	61	58
Estut. oficial. especialización profesional	1	1	1	2	1	2	2	3	2	2	3	2	2	2	1
Enseñanzas post. impartidas por las Univer. u otras instituciones NNNS	0	0	0	0	0	0	0	0	0	0	0	0	0	0	0
Enseñanzas formación e inserción laboral precisan una tit. univ. NNNS	0	0	0	0	0	0	0	0	0	0	0	0	0	0	0
Doctorado universitario	1	2	2	1	1	1	2	2	2	1	1	2	2	1	1
Sin estudios	26	30	30	27	29	29	30	32	31	30	30	29	29	29	27
Sin Asignar	0	0	0	0	0	0	0	0	0	0	0	0	0	0	0
Nivel de estudios desconocido	0	0	0	0	0	0	0	0	0	0	0	0	0	0	0
Enseñanzas universitarias de Grado	28	32	37	34	35	33	33	36	31	28	29	26	27	32	39
Enseñanzas universitarias de Master	10	10	9	12	11	9	8	7	7	6	5	4	7	9	8

**Evolución desempleados  
por sectores de actividad**

	ago-20	sep-20	oct-20	nov-20	dic-20	ene-21	feb-21	mar-21	abr-21	may-21	jun-21	jul-21	ago-21
<b>Ambos sexos</b>													
Total sectores de actividad	2.137	2.103	2.144	2.152	2.132	2.179	2.256	2.160	2.165	2.129	2.119	2.114	2.144
BUSQ. PRIMER EMPLEO	174	180	184	190	187	181	190	191	206	207	206	212	203
AGRICULTURA Y PESCA	21	21	27	29	31	36	35	29	31	28	25	24	20
INDUSTRIA	143	141	147	149	151	157	157	145	136	129	126	131	138
CONSTRUCCION	197	187	190	193	204	200	197	177	177	176	175	178	179
SERVICIOS	1602	1574	1596	1591	1559	1605	1677	1618	1615	1589	1587	1569	1604

<b>Hombres</b>													
Total sectores de actividad	795	784	819	818	832	859	917	827	819	797	786	775	784
BUSQ. PRIMER EMPLEO	41	44	45	50	49	48	52	53	55	57	56	61	58
AGRICULTURA Y PESCA	13	13	19	21	23	27	25	21	23	20	17	16	13
INDUSTRIA	73	75	78	81	82	88	87	79	73	69	64	63	69
CONSTRUCCION	159	149	155	156	167	162	159	138	139	141	143	148	150
SERVICIOS	509	503	522	510	511	534	594	536	529	510	506	487	494

<b>Mujeres</b>													
Total sectores de actividad	1.342	1.319	1.325	1.334	1.300	1.320	1.339	1.333	1.346	1.332	1.333	1.339	1.360
BUSQ. PRIMER EMPLEO	133	136	139	140	138	133	138	138	151	150	150	151	145
AGRICULTURA Y PESCA	8	8	8	8	8	9	10	8	8	8	8	8	7
INDUSTRIA	70	66	69	68	69	69	70	66	63	60	62	68	69
CONSTRUCCION	38	38	35	37	37	38	38	39	38	35	32	30	29
SERVICIOS	1093	1071	1074	1081	1048	1071	1083	1082	1086	1079	1081	1082	1110

**Evolución contratos  
por tramos de edad**

	jun-20	jul-20	ago-20	sep-20	oct-20	nov-20	dic-20	ene-21	feb-21	mar-21	abr-21	may-21	jun-21	jul-21	ago-21
<b>Total ambos sexos</b>															
Total	341	431	226	442	312	294	280	278	260	403	283	325	436	397	331
Menores de 20	22	41	25	23	11	4	6	10	7	8	2	14	72	33	22
20-24	62	70	30	70	48	35	32	43	27	42	43	47	105	61	64
25-29	47	46	28	69	31	38	45	38	46	45	33	34	59	56	55
30-34	31	42	24	64	41	43	23	29	30	40	42	43	29	41	55
35-39	29	45	24	48	44	31	43	38	29	60	36	40	34	47	33
25-44 / 40-44	58	61	28	47	35	40	39	39	44	55	40	46	43	39	40
45-49	45	57	21	45	51	52	28	39	34	59	40	37	37	50	29
50-54	30	33	23	39	28	27	38	18	22	38	20	26	22	27	31
55-59	13	22	19	25	14	17	18	19	13	32	20	21	17	20	8
Más de 60	4	14	4	12	9	7	8	5	8	24	7	17	6	9	9

**Hombres**

Total	227	242	144	255	179	157	121	157	135	248	151	178	259	232	176
Menores de 20	15	23	17	13	9	3	5	7	5	7	1	9	53	29	12
20-24	39	47	22	47	22	19	13	21	5	23	25	25	66	37	37
25-29	32	24	16	36	15	17	19	16	22	21	19	18	27	29	31
30-34	20	22	14	37	22	27	10	15	14	21	22	27	22	30	21
35-39	16	25	17	27	21	19	21	25	16	40	12	20	22	26	20
25-44 / 40-44	36	33	19	26	24	18	17	23	24	27	22	22	23	17	19
45-49	30	28	11	25	35	25	10	24	21	41	23	18	20	27	16
50-54	25	22	15	22	17	12	15	10	13	24	12	14	12	18	11
55-59	11	8	9	14	9	12	6	13	10	22	10	13	10	15	6
Más de 60	3	10	4	8	5	5	5	3	5	22	5	12	4	4	3

**Mujeres**

Total	114	189	82	187	133	137	159	121	125	155	132	147	177	165	155
Menores de 20	7	18	8	10	2	1	1	3	2	1	1	5	19	4	10
20-24	23	23	8	23	26	16	19	22	22	19	18	22	39	24	27
25-29	15	22	12	33	16	21	26	22	24	24	14	16	32	27	24
30-34	11	20	10	27	19	16	13	14	16	19	20	16	19	25	19
35-39	13	20	7	21	23	12	22	13	13	20	24	20	12	21	13
25-44 / 40-44	22	28	9	21	11	22	22	16	20	28	18	24	20	22	21
45-49	15	29	10	20	16	27	18	15	13	18	17	19	17	23	13
50-54	5	11	8	17	11	15	23	8	9	14	8	12	10	9	20
55-59	2	14	10	11	5	5	12	6	3	10	10	8	7	5	2
Más de 60	1	4	0	4	4	2	3	2	3	2	2	5	2	5	6

**Mod. contratación**

Total modalidades	341	431	226	442	312	294	280	278	260	403	283	325	436	397	331
Indefinidos	26	53	26	80	68	58	47	42	61	66	45	64	57	50	40
Temporales	315	378	200	362	244	236	233	236	199	337	238	261	379	347	291

**Evolución contratos  
por sectores de actividad**

	ago-20	sep-20	oct-20	nov-20	dic-20	ene-21	feb-21	mar-21	abr-21	may-21	jun-21	jul-21	ago-21
<b>Total</b>													
Total sectores de actividad	<b>226</b>	<b>442</b>	<b>312</b>	<b>294</b>	<b>280</b>	<b>278</b>	<b>260</b>	<b>403</b>	<b>283</b>	<b>325</b>	<b>436</b>	<b>397</b>	<b>331</b>
BUSQ. PRIMER EMPLEO	0	0	0	0	0	0	0	0	0	0	0	0	0
AGRICULTURA Y PESCA	8	18	1	1	0	2	3	5	0	13	7	9	22
INDUSTRIA	25	27	22	12	17	18	28	18	19	29	36	29	18
CONSTRUCCION	20	23	33	34	18	48	37	50	41	46	29	24	29
SERVICIOS	173	374	256	247	245	210	192	330	223	237	364	335	262

**Hombres**

Total sectores de actividad	<b>144</b>	<b>255</b>	<b>179</b>	<b>157</b>	<b>121</b>	<b>157</b>	<b>135</b>	<b>248</b>	<b>151</b>	<b>178</b>	<b>259</b>	<b>232</b>	<b>176</b>
BUSQ. PRIMER EMPLEO	0	0	0	0	0	0	0	0	0	0	0	0	0
AGRICULTURA Y PESCA	8	17	1	1	0	2	2	5	0	8	7	9	16
INDUSTRIA	23	27	16	11	15	12	24	13	18	23	30	26	13
CONSTRUCCION	20	22	32	33	17	48	34	46	37	42	29	24	27
SERVICIOS	93	189	130	112	89	95	75	184	96	105	193	173	120

**Mujeres**

Total sectores de actividad	<b>82</b>	<b>187</b>	<b>133</b>	<b>137</b>	<b>159</b>	<b>121</b>	<b>125</b>	<b>155</b>	<b>132</b>	<b>147</b>	<b>177</b>	<b>165</b>	<b>155</b>
BUSQ. PRIMER EMPLEO	0	0	0	0	0	0	0	0	0	0	0	0	0
AGRICULTURA Y PESCA	0	1	0	0	0	0	1	0	0	5	0	0	6
INDUSTRIA	2	0	6	1	2	6	4	5	1	6	6	3	5
CONSTRUCCION	0	1	1	1	1	0	3	4	4	4	0	0	2
SERVICIOS	80	185	126	135	156	115	117	146	127	132	171	162	142

**Evolución Agencia de Colocación  
(DEMANDAS)**

	jun-20	jul-20	ago-20	sep-20	oct-20	nov-20	dic-20	ene-21	feb-21	mar-21	abr-21	may-21	jun-21	jul-21	ago-21
<b>Nuevas Inscripciones</b>	144	84	34	11	23	22	34	60	72	68	61	57	62	58	47
<b>Renovaciones</b>	13	49	28	112	51	107	19	30	293	110	25	144	41	74	251
<b>Personas en Alta</b>	634	635	641	483	566	521	533	506	775	885	909	1004	1077	1137	1052
<b>Total personas en bolsa</b>	7903	7911	7949	7905	7988	8077	8089	8110	8173	8247	8309	8366	8428	8487	8534

**Evolución Agencia de Colocación  
(OFERTAS)**

	jun-20	jul-20	ago-20	sep-20	oct-20	nov-20	dic-20	ene-21	feb-21	mar-21	abr-21	may-21	jun-21	jul-21	ago-21
<b>Ofertas</b>	4	9	2	8	3	4	5	11	17	18	16	19	34	28	21
<b>Personas enviadas</b>	16	58	32	11	27	25	20	36	110	128	132	148	192	158	145
<b>Personas contratadas</b>	2	3	2	3	2	0	2	2	3	9	7	9	33	21	9

**Agosto 2021  
Desempleados por edad**

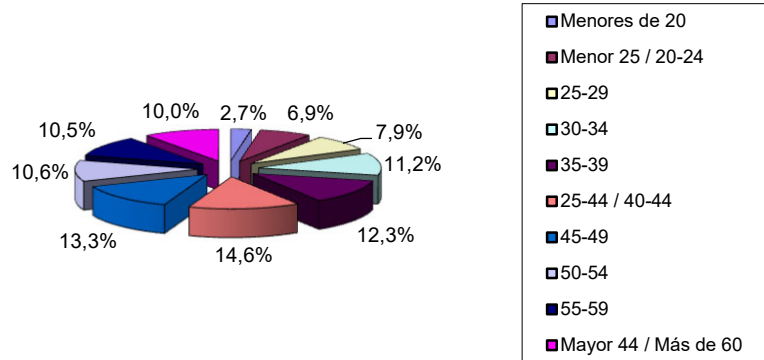

**Agosto 2021  
Desempleados por Sector de Actividad**

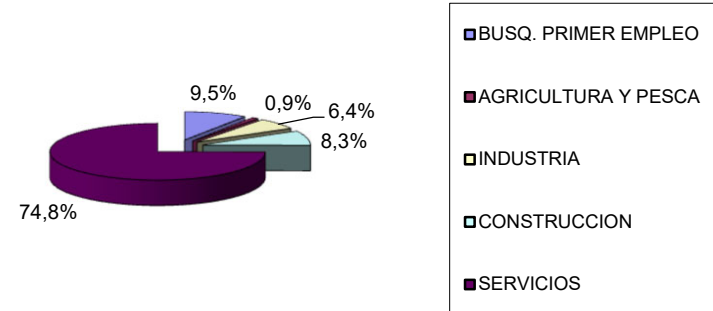

**Evolución desempleo Navalcarnero**

