



**Ayuntamiento
de Navalcarnero**

**ESTADÍSTICAS DE EMPLEO DEL AYUNTAMIENTO DE NAVALCARNERO
CONCEJALÍA DE FORMACIÓN Y EMPLEO**

Diciembre-2020

INFORME SOBRE EL DESEMPLEO EN EL MUNICIPIO DE NAVALCARNERO

Los datos de desempleo del mes de diciembre, nos ha dado un respiro, ya que el número de desempleado ha bajado, con respecto a meses anteriores, aunque sigue siendo un dato muy elevado y con 360 personas más desempleadas a lo largo del año 2020 en nuestro municipio, datos muy relacionados con el resto del estado, que siguen en un incremento continuo en cuanto al número de personas apuntadas en las oficinas de empleo. El número de desempleados en nuestra localidad, ha bajado en 20 personas con respecto al mes pasado y de 342 personas desde que se decretó el estado de alarma, alcanzado el nivel de desempleo de hace cuatro años, por lo que todo lo recuperado durante este tiempo se ha perdido en apenas siete meses, si bien la curva se va ralentizando incluso bajando, el número de desempleados sigue siendo muy elevado.

Ha aumentado en todos los sectores a excepción del sector servicios, que es el que ha maquillado un poco los resultados del mes, empujado por las fiestas navideñas. El número de ofertas presentadas ante nuestra Agencia de Colocación, está ocurriendo como en el resto de los gráficos, se está dando un gráfico de picos, donde en Septiembre el número de ofertas era igual al de antes de la pandemia y en diciembre ha vuelto a ser la media de los meses anteriores. Aun así, se ha podido reinsertar a 2 desempleados desde el último informe.

Por sexos, el número de mujeres desempleadas en todos los sectores en el municipio es de 1300, el 60,98%, mientras que los hombres suman un total de 832 –el 39,02%–, manteniendo así la constante que se reproduce en todo el país de una mayor tasa de desempleo femenino. Sin embargo, en este mes el número de desempleadas ha bajado y el número de desempleados varones a subido, aunque se sigue viendo que es la mayor parte de la mano de obra del sector servicios, la conciliación, etc. y al ser este sector el que mayoritariamente no ha podido teletrabajar.

El número de contratos está en la media del período, con cifras parecidas a antes de la declaración de la pandemia, alcanzando la cantidad de 280 contratos formalizados. El porcentaje de contratos fijos firmados, sigue siendo muy bajo con respecto al total, siendo del 16,79%).

El número de personas jóvenes desempleadas ha permanecido estable, aunque cuentan con políticas de empleo pensadas especialmente para ellos, siguen teniendo mucha dificultad a la hora de encontrar su primer empleo. Para ello es recomendable que los jóvenes que buscan activamente empleo se registren en el Sistema Nacional de Garantía Juvenil, con el fin de potenciar su inserción laboral, así como el paralelismo existente entre contratos y nivel de estudios, ya que los desempleados con estudios básicos tienen mucha más dificultad a la hora de encontrar empleo.

Como en otras ocasiones, conviene recordar que la formación de los trabajadores y desempleados cada vez es más importante para la consecución de un empleo y la estabilidad y carrera profesional de aquellos que ya lo tienen.

Es necesaria la acreditación de todos los conocimientos y experiencia profesional con la que se cuente, ya que para el ejercicio de muchas profesiones se requiere la certificación de la capacitación profesional.

Cabe destacar que el número de desempleados en nuestro municipio, ha decrecido en comparación con los datos del Estado y de la Comunidad de Madrid, que han vuelto a subir, como se puede observar según los datos de la EPA del 4º. Trimestre.

Cabe destacar que la disminución del desempleo en nuestro municipio en -0,32%, es muy significativo, ya que los datos de la Comunidad de Madrid indican un aumento de +0,22% y del resto del Estado una disminución de -0,13%. Con respecto a los datos de desempleados de la Comunidad, existe un desfase de +0,26% y con respecto al estado del -2,34%, por lo tanto los datos porcentuales son mucho mejores que en las otras dos administraciones que hemos comparado.

Evolución desempleados por edad

	ene-20	feb-20	mar-20	abr-20	may-20	jun-20	jul-20	ago-20	sep-20	oct-20	nov-20	dic-20
Ambos sexos												
Variación mensual	#¡REF!	-52	70	215	53	-16	43	54	-34	41	8	-20
Total edad	1770	1718	1788	2003	2056	2040	2083	2137	2103	2144	2152	2132
Menores de 20	41	42	41	38	37	38	40	40	45	46	48	50
Menor 25 / 20-24	111	94	102	123	132	120	128	138	148	157	161	151
25-29	139	147	153	173	172	167	171	167	163	164	170	165
30-34	186	184	195	226	235	238	251	259	250	248	247	242
35-39	214	218	218	258	261	268	271	282	272	276	271	269
25-44 / 40-44	264	258	271	319	316	306	314	320	300	310	308	308
45-49	218	216	231	254	271	263	261	267	266	278	275	282
50-54	211	186	196	219	221	223	219	225	223	224	228	216
55-59	216	205	205	209	218	215	221	226	227	235	238	236
Mayor 44 / Más de 60	170	168	176	184	193	202	207	213	209	206	206	213

Hombres												
Variación mensual	#¡REF!	-39	50	116	-4	-42	-14	16	-11	35	-1	14
Total edad	712	673	723	839	835	793	779	795	784	819	818	832
Menores de 20	28	30	29	29	28	29	29	28	31	31	28	30
Menor 25 / 20-24	60	49	54	66	65	55	58	60	64	77	79	75
25-29	59	64	68	79	77	71	70	64	60	61	60	59
30-34	75	67	79	89	91	86	87	95	97	99	100	98
35-39	70	76	74	91	87	89	90	99	91	89	90	95
25-44 / 40-44	79	71	81	106	104	89	89	89	80	87	90	94
45-49	89	89	102	115	112	102	97	98	95	103	104	112
50-54	83	70	74	91	92	90	77	77	82	85	85	80
55-59	96	89	93	98	98	93	92	92	95	98	94	94
Mayor 44 / Más de 60	73	68	69	75	81	89	90	93	89	89	88	95

Mujeres												
Variación mensual	#¡REF!	-13	20	99	57	26	57	38	-23	6	9	-34
Total edad	1058	1045	1065	1164	1221	1247	1304	1342	1319	1325	1334	1300
Menores de 20	13	12	12	9	9	9	11	12	14	15	20	20
Menor 25 / 20-24	51	45	48	57	67	65	70	78	84	80	82	76
25-29	80	83	85	94	95	96	101	103	103	103	110	106
30-34	111	117	116	137	144	152	164	164	153	149	147	144
35-39	144	142	144	167	174	179	181	183	181	187	181	174
25-44 / 40-44	185	187	190	213	212	217	225	231	220	223	218	214
45-49	129	127	129	139	159	161	164	169	171	175	171	170
50-54	128	116	122	128	129	133	142	148	141	139	143	136
55-59	120	116	112	111	120	122	129	134	132	137	144	142
Mayor 44 / Más de 60	97	100	107	109	112	113	117	120	120	117	118	118

Tasa de Paro												
EPA Estado		14,41%				15,33%			16,26%			16,13%
EPA Cdad. Madrid		10,60%				12,61%			13,25%			13,53%
EPA Navalcarnero		11,82%				14,08%			14,11%			13,79%

Evolución desempleados
por Nivel de Estudios

	ene-20	feb-20	mar-20	abr-20	may-20	jun-20	jul-20	ago-20	sep-20	oct-20	nov-20	dic-20
Ambos sexos												
Estudios primarios incompletos	98	98	101	117	128	125	131	138	131	142	135	149
Estudios primarios completos	755	746	773	860	882	878	893	904	891	930	942	916
Prog. for. inserc. laboral no precisan tit. académica 1ºet. sec(+300h)	2	2	2	5	7	7	6	7	6	4	5	5
1ª et. ed.secundaria sin tit. grad. escolar o equivalente	91	84	90	100	102	104	101	99	99	99	109	120
1ª et. ed.secundaria con título graduado escolar o equivalente	266	247	259	306	308	298	295	307	307	318	323	312
Prog. form. inserción laboral precisan tit. secundaria 1ºet.(+300h)	2	2	2	3	3	3	3	4	4	3	3	3
Enseñanzas bachillerato	163	158	168	186	187	187	198	204	204	195	190	191
Gº medio f.p.especifica, artes plásticas y diseño y deportivas	132	131	123	130	139	137	133	135	138	142	140	136
Gº medio música y danza	1	1	1	1	1	2	2	1	1	1	0	2
Prog. for. inserción laboral precisan tit. secundaria 2ºet.(+300h)	1	0	0	0	0	0	0	0	0	0	0	0
Gº superior f.p. espec. y equiv. artes plásticas, diseño y deportivas	92	96	111	121	120	114	116	122	126	120	122	118
Tit propios universidades y otras enseñ. precisan tit. bachiller(>2años)	0	0	0	0	0	0	0	0	0	0	0	0
Prog.form. inserción laboral precisan f.p. Gº superior (+300h)	0	0	0	0	0	0	0	0	0	0	0	0
Diplomados o equivalente	49	47	47	54	55	57	62	64	54	51	50	51
Licenciados o equivalente	50	49	49	54	60	62	68	73	66	62	59	54
Estut. oficial. especialización profesional	1	0	0	0	0	1	1	1	2	1	2	2
Enseñanzas post. impartidas por las Univer. u otras instituciones NNNS	0	0	0	0	0	0	0	0	0	0	0	0
Enseñanzas formación e inserción laboral precisan una tit. univ. NNNS	0	0	0	0	0	0	0	0	0	0	0	0
Doctorado universitario	1	1	1	1	1	1	2	2	1	1	1	2
Sin estudios	29	25	25	26	25	26	30	30	27	29	29	30
Sin Asignar	0	0	0	0	0	0	0	0	0	0	0	0
Nivel de estudios desconocido	0	0	0	0	0	0	0	0	0	0	0	0
Enseñanzas universitarias de Grado	27	22	27	29	30	28	32	37	34	35	33	33
Enseñanzas universitarias de Master	10	9	9	10	8	10	10	9	12	11	9	8

**Evolución desempleados
por sectores de actividad**

	ene-20	feb-20	mar-20	abr-20	may-20	jun-20	jul-20	ago-20	sep-20	oct-20	nov-20	dic-20
Ambos sexos												
Total sectores de actividad	1.770	1.718	1.788	2.003	2.056	2.040	2.083	2.137	2.103	2.144	2.152	2.132
BUSQ. PRIMER EMPLEO	158	157	155	154	155	162	170	174	180	184	190	187
AGRICULTURA Y PESCA	22	20	22	20	18	21	22	21	21	27	29	31
INDUSTRIA	131	128	131	147	147	147	141	143	141	147	149	151
CONSTRUCCION	159	149	161	204	196	187	184	197	187	190	193	204
SERVICIOS	1300	1264	1319	1478	1540	1523	1566	1602	1574	1596	1591	1559

Hombres												
Total sectores de actividad	712	673	723	839	835	793	779	795	784	819	818	832
BUSQ. PRIMER EMPLEO	39	40	38	36	35	36	38	41	44	45	50	49
AGRICULTURA Y PESCA	14	13	15	12	12	14	14	13	13	19	21	23
INDUSTRIA	76	73	76	87	87	82	76	73	75	78	81	82
CONSTRUCCION	128	116	130	170	160	153	148	159	149	155	156	167
SERVICIOS	455	431	464	534	541	508	503	509	503	522	510	511

Mujeres												
Total sectores de actividad	1.058	1.045	1.065	1.164	1.221	1.247	1.304	1.342	1.319	1.325	1.334	1.300
BUSQ. PRIMER EMPLEO	119	117	117	118	120	126	132	133	136	139	140	138
AGRICULTURA Y PESCA	8	7	7	8	6	7	8	8	8	8	8	8
INDUSTRIA	55	55	55	60	60	65	65	70	66	69	68	69
CONSTRUCCION	31	33	31	34	36	34	36	38	38	35	37	37
SERVICIOS	845	833	855	944	999	1015	1063	1093	1071	1074	1081	1048

**Evolución contratos
por tramos de edad**

	ene-20	feb-20	mar-20	abr-20	may-20	jun-20	jul-20	ago-20	sep-20	oct-20	nov-20	dic-20
Total ambos sexos												
Total	305	427	244	165	177	341	431	226	442	312	294	280
Menores de 20	7	6	17	1	5	22	41	25	23	11	4	6
20-24	40	44	21	21	22	62	70	30	70	48	35	32
25-29	34	42	22	18	20	47	46	28	69	31	38	45
30-34	37	54	32	22	26	31	42	24	64	41	43	23
35-39	33	36	36	17	25	29	45	24	48	44	31	43
25-44 / 40-44	38	61	34	32	20	58	61	28	47	35	40	39
45-49	49	66	38	26	23	45	57	21	45	51	52	28
50-54	39	60	22	16	21	30	33	23	39	28	27	38
55-59	15	34	17	8	12	13	22	19	25	14	17	18
Más de 60	13	24	5	4	3	4	14	4	12	9	7	8

Hombres

Total	186	253	145	91	127	227	242	144	255	179	157	121
Menores de 20	5	3	11	1	5	15	23	17	13	9	3	5
20-24	29	27	12	12	19	39	47	22	47	22	19	13
25-29	23	24	12	10	12	32	24	16	36	15	17	19
30-34	21	26	20	11	18	20	22	14	37	22	27	10
35-39	18	22	18	13	16	16	25	17	27	21	19	21
25-44 / 40-44	18	37	18	14	15	36	33	19	26	24	18	17
45-49	33	40	25	13	16	30	28	11	25	35	25	10
50-54	25	37	13	10	15	25	22	15	22	17	12	15
55-59	5	19	11	5	9	11	8	9	14	9	12	6
Más de 60	9	18	5	2	2	3	10	4	8	5	5	5

Mujeres

Total	119	174	99	74	50	114	189	82	187	133	137	159
Menores de 20	2	3	6	0	0	7	18	8	10	2	1	1
20-24	11	17	9	9	3	23	23	8	23	26	16	19
25-29	11	18	10	8	8	15	22	12	33	16	21	26
30-34	16	28	12	11	8	11	20	10	27	19	16	13
35-39	15	14	18	4	9	13	20	7	21	23	12	22
25-44 / 40-44	20	24	16	18	5	22	28	9	21	11	22	22
45-49	16	26	13	13	7	15	29	10	20	16	27	18
50-54	14	23	9	6	6	5	11	8	17	11	15	23
55-59	10	15	6	3	3	2	14	10	11	5	5	12
Más de 60	4	6	0	2	1	1	4	0	4	4	2	3

Mod. contratación

Total modalidades	305	427	244	165	177	341	431	226	442	312	294	280
Indefinidos	44	62	36	9	34	26	53	26	80	68	58	47
Temporales	261	365	208	156	143	315	378	200	362	244	236	233

**Evolución contratos
por sectores de actividad**

	ene-20	feb-20	mar-20	abr-20	may-20	jun-20	jul-20	ago-20	sep-20	oct-20	nov-20	dic-20
Total												
Total sectores de actividad	305	427	244	165	177	341	386	226	442	312	294	280
BUSQ. PRIMER EMPLEO	0	0	0	0	0	0	0	0	0	0	0	0
AGRICULTURA Y PESCA	4	1	1	10	11	7	13	8	18	1	1	0
INDUSTRIA	16	19	9	2	12	9	42	25	27	22	12	17
CONSTRUCCION	33	46	28	16	31	42	61	20	23	33	34	18
SERVICIOS	252	361	206	137	123	283	270	173	374	256	247	245

Hombres												
Total sectores de actividad	186	253	145	91	127	227	242	144	255	179	157	121
BUSQ. PRIMER EMPLEO	0	0	0	0	0	0	0	0	0	0	0	0
AGRICULTURA Y PESCA	4	1	1	10	5	7	5	8	17	1	1	0
INDUSTRIA	11	15	6	2	11	8	19	23	27	16	11	15
CONSTRUCCION	33	39	27	15	29	39	41	20	22	32	33	17
SERVICIOS	138	198	111	64	82	173	177	93	189	130	112	89

Mujeres												
Total sectores de actividad	119	174	99	74	50	114	144	82	187	133	137	159
BUSQ. PRIMER EMPLEO	0	0	0	0	0	0	0	0	0	0	0	0
AGRICULTURA Y PESCA	0	0	0	0	6	0	8	0	1	0	0	0
INDUSTRIA	5	4	3	0	1	1	23	2	0	6	1	2
CONSTRUCCION	0	7	1	1	2	3	20	0	1	1	1	1
SERVICIOS	114	163	95	73	41	110	93	80	185	126	135	156

**Evolución Agencia de Colocación
(DEMANDAS)**

	ene-20	feb-20	mar-20	abr-20	may-20	jun-20	jul-20	ago-20	sep-20	oct-20	nov-20	dic-20
Nuevas Inscripciones	92	109	102	62	122	144	84	34	11	23	22	34
Renovaciones	59	33	91	7	7	13	49	28	112	51	107	19
Personas en Alta	612	646	606	589	613	634	635	641	483	566	521	533
Total personas en bolsa	7455	7521	7626	7637	7853	7903	7911	7949	7905	7988	8077	8089

**Evolución Agencia de Colocación
(OFERTAS)**

	ene-20	feb-20	mar-20	abr-20	may-20	jun-20	jul-20	ago-20	sep-20	oct-20	nov-20	dic-20
Ofertas	10	9	10	3	3	4	9	2	8	3	4	5
Personas enviadas	75	43	98	15	13	16	58	32	11	27	25	20
Personas contratadas	4	3	4	5	2	2	3	2	3	2	0	2

**Diciembre 2020
Desempleados por edad**

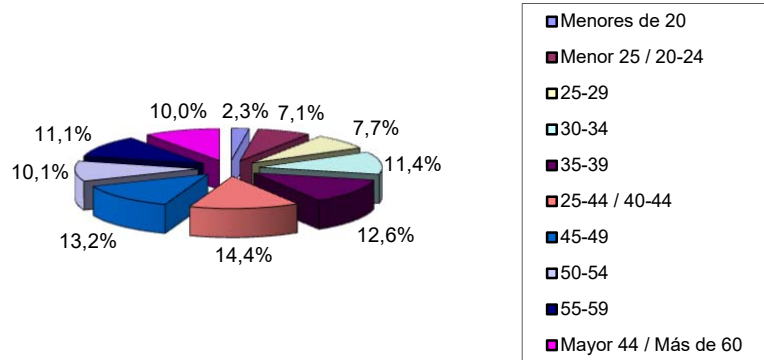

**Diciembre 2020
Desempleados por Sector de Actividad**

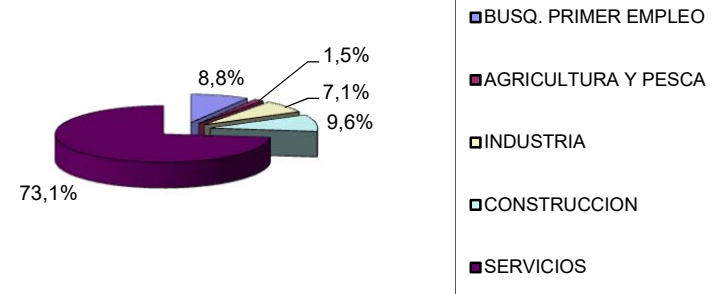

Evolución desempleo Navalcarnero

