

Evolución desempleados por edad

	nov-20	dic-20	ene-21	feb-21	mar-21	abr-21	may-21	jun-21	jul-21	ago-21	sep-21	oct-21	nov-21	dic-21
Ambos sexos														
Variación mensual	#¡REF!	-20	47	77	-96	5	-36	-10	-5	30	2	-19	-85	-146
Total edad	2152	2132	2179	2256	2160	2165	2129	2119	2114	2144	2146	2127	2042	1896
Menores de 20	48	50	49	48	49	55	57	55	56	58	70	67	68	52
Menor 25 / 20-24	161	151	144	160	157	162	156	143	147	147	158	153	160	129
25-29	170	165	177	175	174	174	170	163	163	170	176	180	165	141
30-34	247	242	245	246	235	225	218	231	228	240	229	221	209	179
35-39	271	269	279	284	266	262	250	258	259	264	251	253	243	227
25-44 / 40-44	308	308	320	333	331	328	320	307	313	313	315	318	301	288
45-49	275	282	282	280	275	276	281	276	275	285	288	269	240	244
50-54	228	216	223	237	215	225	230	235	224	227	218	209	207	208
55-59	238	236	245	264	244	240	236	237	239	226	222	241	226	215
Mayor 44 / Más de 60	206	213	215	229	214	218	211	214	210	214	219	216	223	213
Hombres														
Variación mensual	#¡REF!	14	27	58	-90	-8	-22	-11	-11	9	8	-15	-6	-58
Total edad	818	832	859	917	827	819	797	786	775	784	792	777	771	713
Menores de 20	28	30	31	30	30	31	34	34	34	37	42	43	43	34
Menor 25 / 20-24	79	75	75	90	84	86	80	65	69	69	76	71	84	66
25-29	60	59	64	65	63	55	56	58	58	63	64	61	62	63
30-34	100	98	101	100	98	91	90	95	91	95	87	90	87	70
35-39	90	95	97	101	86	87	82	80	75	74	80	78	80	77
25-44 / 40-44	90	94	99	112	106	105	100	97	93	91	98	101	92	87
45-49	104	112	117	114	99	99	103	97	100	107	102	89	78	86
50-54	85	80	78	82	66	70	72	78	72	75	70	65	70	68
55-59	94	94	102	114	102	103	96	97	96	85	86	92	82	76
Mayor 44 / Más de 60	88	95	95	109	93	92	84	85	87	88	87	87	93	86
Mujeres														
Variación mensual	#¡REF!	-34	20	19	-6	13	-14	1	6	21	-6	-4	-79	-88
Total edad	1334	1300	1320	1339	1333	1346	1332	1333	1339	1360	1354	1350	1271	1183
Menores de 20	20	20	18	18	19	24	23	21	22	21	28	24	25	18
Menor 25 / 20-24	82	76	69	70	73	76	76	78	78	78	82	82	76	63
25-29	110	106	113	110	111	119	114	105	105	107	112	119	103	78
30-34	147	144	144	146	137	134	128	136	137	145	142	131	122	109
35-39	181	174	182	183	180	175	168	178	184	190	171	175	163	150
25-44 / 40-44	218	214	221	221	225	223	220	210	220	222	217	217	209	201
45-49	171	170	165	166	176	177	178	179	175	178	186	180	162	158
50-54	143	136	145	155	149	155	158	157	152	152	148	144	137	140
55-59	144	142	143	150	142	137	140	140	143	141	136	149	144	139
Mayor 44 / Más de 60	118	118	120	120	121	126	127	129	123	126	132	129	130	127
Tasa de Paro														
EPA Estado		16,13%			15,98%			15,26%			14,57%			13,33%
EPA Cdad. Madrid		13,53%			12,15%			12,10%			11,84%			10,12%
EPA Navalcarnero		13,79%			13,82%			13,52%			13,58%			11,99%

Evolución desempleados
por Nivel de Estudios

	nov-20	dic-20	ene-21	feb-21	mar-21	abr-21	may-21	jun-21	jul-21	ago-21	sep-21	oct-21	nov-21	dic-21
Ambos sexos														
Estudios primarios incompletos	135	149	154	161	159	155	152	153	135	132	118	123	120	121
Estudios primarios completos	942	916	916	977	918	928	911	910	911	901	884	865	845	763
Prog. for. inserc. laboral no precisan tit. académica 1ºet. sec(+300h)	5	5	5	4	5	3	4	4	4	4	5	6	4	4
1ª et. ed.secundaria sin tit. grad. escolar o equivalente	109	120	118	124	121	116	116	121	126	133	130	127	133	120
1ª et. ed.secundaria con título graduado escolar o equivalente	323	312	334	339	301	313	316	296	290	303	335	313	306	297
Prog. form. insercción laboral precisan tit. secundaria 1ºet.(+300h)	3	3	3	2	2	2	2	2	2	3	3	2	3	3
Enseñanzas bachillerato	190	191	193	194	196	198	193	191	199	201	201	200	194	173
Gº medio f.p.especifica, artes plásticas y diseño y deportivas	140	136	139	150	157	149	146	149	138	140	141	167	148	139
Gº medio música y danza	0	2	2	3	3	3	2	2	2	2	2	1	1	1
Prog. for. insercción laboral precisan tit. secundaria 2ºet.(+300h)	0	0	0	0	0	0	0	0	0	0	0	0	0	0
Gº superior f.p. espec. y equiv. artes plásticas, diseño y deportivas	122	118	128	123	125	127	120	118	122	136	136	134	114	111
Tit propios universidades y otras enseñ. precisan tit. bachiller(>2años)	0	0	0	0	0	0	0	0	0	0	0	0	0	0
Prog.form. insercción laboral precisan f.p. Gº superior (+300h)	0	0	0	0	0	0	0	0	0	0	0	0	0	0
Diplomados o equivalente	50	51	48	46	49	45	43	48	51	55	54	54	52	49
Licenciados o equivalente	59	54	59	60	57	58	61	58	61	58	56	56	52	48
Estut. oficial. especialización profesional	2	2	3	2	2	3	2	2	2	1	1	1	1	2
Enseñanzas post. impartidas por las Univer. u otras instituciones NNNS	0	0	0	0	0	0	0	0	0	0	0	0	0	0
Enseñanzas formación e insercción laboral precisan una tit. univ. NNNS	0	0	0	0	0	0	0	0	0	0	0	0	0	0
Doctorado universitario	1	2	2	2	1	1	2	2	1	1	1	1	1	1
Sin estudios	29	30	32	31	30	30	29	29	29	27	25	27	25	27
Sin Asignar	0	0	0	0	0	0	0	0	0	0	0	0	0	0
Nivel de estudios desconocido	0	0	0	0	0	0	0	0	0	0	0	0	0	0
Enseñanzas universitarias de Grado	33	33	36	31	28	29	26	27	32	39	41	40	34	31
Enseñanzas universitarias de Master	9	8	7	7	6	5	4	7	9	8	13	10	9	6

**Evolución desempleados
por sectores de actividad**

	nov-20	dic-20	ene-21	feb-21	mar-21	abr-21	may-21	jun-21	jul-21	ago-21	sep-21	oct-21	nov-21	dic-21
Ambos sexos														
Total sectores de actividad	2.152	2.132	2.179	2.256	2.160	2.165	2.129	2.119	2.114	2.144	2.146	2.137	2.042	1.896
BUSQ. PRIMER EMPLEO	190	187	181	190	191	206	207	206	212	203	204	199	198	180
AGRICULTURA Y PESCA	29	31	36	35	29	31	28	25	24	20	19	17	19	18
INDUSTRIA	149	151	157	157	145	136	129	126	131	138	139	134	133	126
CONSTRUCCION	193	204	200	197	177	177	176	175	178	179	172	165	163	159
SERVICIOS	1591	1559	1605	1677	1618	1615	1589	1587	1569	1604	1612	1622	1529	1413

Hombres

Total sectores de actividad	818	832	859	917	827	819	797	786	775	784	792	777	771	713
BUSQ. PRIMER EMPLEO	50	49	48	52	53	55	57	56	61	58	57	53	52	43
AGRICULTURA Y PESCA	21	23	27	25	21	23	20	17	16	13	13	11	12	11
INDUSTRIA	81	82	88	87	79	73	69	64	63	69	73	68	67	61
CONSTRUCCION	156	167	162	159	138	139	141	143	148	150	143	133	135	135
SERVICIOS	510	511	534	594	536	529	510	506	487	494	506	512	505	463

Mujeres

Total sectores de actividad	1.334	1.300	1.320	1.339	1.333	1.346	1.332	1.333	1.339	1.360	1.354	1.360	1.271	1.183
BUSQ. PRIMER EMPLEO	140	138	133	138	138	151	150	150	151	145	147	146	146	137
AGRICULTURA Y PESCA	8	8	9	10	8	8	8	8	8	7	6	6	7	7
INDUSTRIA	68	69	69	70	66	63	60	62	68	69	66	66	66	65
CONSTRUCCION	37	37	38	38	39	38	35	32	30	29	29	32	28	24
SERVICIOS	1081	1048	1071	1083	1082	1086	1079	1081	1082	1110	1106	1110	1024	950

**Evolución contratos
por tramos de edad**

	nov-20	dic-20	ene-21	feb-21	mar-21	abr-21	may-21	jun-21	jul-21	ago-21	sep-21	oct-21	nov-21	dic-21
Total ambos sexos														
Total	294	280	278	260	403	283	325	436	397	331	437	384	532	254
Menores de 20	4	6	10	7	8	2	14	72	33	22	17	15	21	18
20-24	35	32	43	27	42	43	47	105	61	64	66	50	65	38
25-29	38	45	38	46	45	33	34	59	56	55	59	46	81	37
30-34	43	23	29	30	40	42	43	41	55	40	48	47	75	31
35-39	31	43	38	29	60	36	40	34	47	33	45	48	65	31
25-44 / 40-44	40	39	39	44	55	40	46	43	39	40	52	49	68	41
45-49	52	28	39	34	59	40	37	37	50	29	57	51	68	21
50-54	27	38	18	22	38	20	26	22	27	31	43	47	44	20
55-59	17	18	19	13	32	20	21	17	20	8	32	16	35	13
Más de 60	7	8	5	8	24	7	17	6	9	9	18	15	10	4

Hombres

Total	157	121	157	135	248	151	178	259	232	176	218	211	255	117
Menores de 20	3	5	7	5	7	1	9	53	29	12	11	11	10	11
20-24	19	13	21	5	23	25	25	66	37	37	34	23	39	21
25-29	17	19	16	22	21	19	18	27	29	31	25	26	40	16
30-34	27	10	15	14	21	22	27	22	30	21	26	24	37	16
35-39	19	21	25	16	40	12	20	22	26	20	20	31	27	8
25-44 / 40-44	18	17	23	24	27	22	22	23	17	19	25	23	34	22
45-49	25	10	24	21	41	23	18	20	27	16	30	32	32	12
50-54	12	15	10	13	24	12	14	12	18	11	19	22	17	6
55-59	12	6	13	10	22	10	13	10	15	6	17	10	13	4
Más de 60	5	5	3	5	22	5	12	4	4	3	11	9	6	1

Mujeres

Total	137	159	121	125	155	132	147	177	165	155	219	173	277	137
Menores de 20	1	1	3	2	1	1	5	19	4	10	6	4	11	7
20-24	16	19	22	22	19	18	22	39	24	27	32	27	26	17
25-29	21	26	22	24	24	14	16	32	27	24	34	20	41	21
30-34	16	13	14	16	19	20	16	19	25	19	22	23	38	15
35-39	12	22	13	13	20	24	20	12	21	13	25	17	38	23
25-44 / 40-44	22	22	16	20	28	18	24	20	22	21	27	26	34	19
45-49	27	18	15	13	18	17	19	17	23	13	27	19	36	9
50-54	15	23	8	9	14	8	12	10	9	20	24	25	27	14
55-59	5	12	6	3	10	10	8	7	5	2	15	6	22	9
Más de 60	2	3	2	3	2	2	5	2	5	6	7	6	4	3

Mod. contratación

Total modalidades	294	280	278	260	403	283	325	436	397	331	437	384	532	254
Indefinidos	58	47	42	61	66	45	64	57	50	40	84	81	100	44
Temporales	236	233	236	199	337	238	261	379	347	291	353	303	432	210

**Evolución contratos
por sectores de actividad**

	nov-20	dic-20	ene-21	feb-21	mar-21	abr-21	may-21	jun-21	jul-21	ago-21	sep-21	oct-21	nov-21	dic-21
Total														
Total sectores de actividad	294	280	278	260	403	283	325	436	397	331	437	384	532	254
BUSQ. PRIMER EMPLEO	0	0	0	0	0	0	0	0	0	0	0	0	0	0
AGRICULTURA Y PESCA	1	0	2	3	5	0	13	7	9	22	18	4	1	0
INDUSTRIA	12	17	18	28	18	19	29	36	29	18	29	36	41	25
CONSTRUCCION	34	18	48	37	50	41	46	29	24	29	40	39	49	16
SERVICIOS	247	245	210	192	330	223	237	364	335	262	350	305	441	213

Hombres

Total sectores de actividad	157	121	157	135	248	151	178	259	232	176	218	211	255	117
BUSQ. PRIMER EMPLEO	0	0	0	0	0	0	0	0	0	0	0	0	0	0
AGRICULTURA Y PESCA	1	0	2	2	5	0	8	7	9	16	15	4	1	0
INDUSTRIA	11	15	12	24	13	18	23	30	26	13	22	31	32	14
CONSTRUCCION	33	17	48	34	46	37	42	29	24	27	37	38	45	15
SERVICIOS	112	89	95	75	184	96	105	193	173	120	144	138	177	88

Mujeres

Total sectores de actividad	137	159	121	125	155	132	147	177	165	155	219	173	277	137
BUSQ. PRIMER EMPLEO	0	0	0	0	0	0	0	0	0	0	0	0	0	0
AGRICULTURA Y PESCA	0	0	0	1	0	0	5	0	0	6	3	0	0	0
INDUSTRIA	1	2	6	4	5	1	6	6	3	5	7	5	9	11
CONSTRUCCION	1	1	0	3	4	4	4	0	0	2	3	1	4	1
SERVICIOS	135	156	115	117	146	127	132	171	162	142	206	167	264	125

**Evolución Agencia de Colocación
(DEMANDAS)**

	sep-20	oct-20	nov-20	dic-20	ene-21	feb-21	mar-21	abr-21	may-21	jun-21	jul-21	ago-21	sep-21	oct-21	nov-21	dic-21	ene-22
Nuevas Inscripciones	11	23	22	34	60	72	68	61	57	62	58	47	53	57	42	38	36
Renovaciones	112	51	107	19	30	293	110	25	144	41	74	251	226	242	273	207	193
Personas en Alta	483	566	521	533	506	775	885	909	1004	1077	1137	1052	1122	1148	1143	977	1115
Total personas en bolsa	7905	7988	8077	8089	8110	8173	8247	8309	8366	8428	8487	8534	8587	8644	8684	8722	8759

**Evolución Agencia de Colocación
(OFERTAS)**

	sep-20	oct-20	nov-20	dic-20	ene-21	feb-21	mar-21	abr-21	may-21	jun-21	jul-21	ago-21	sep-21	oct-21	nov-21	dic-21	ene-22
Ofertas	8	3	4	5	11	17	18	16	19	34	28	21	34	28	42	15	34
Personas enviadas	11	27	25	20	36	110	128	132	148	192	158	145	255	127	170	101	163
Personas contratadas	3	2	0	2	2	3	9	7	9	33	21	9	23	7	10	11	7

**Diciembre 2021
Desempleados por edad**

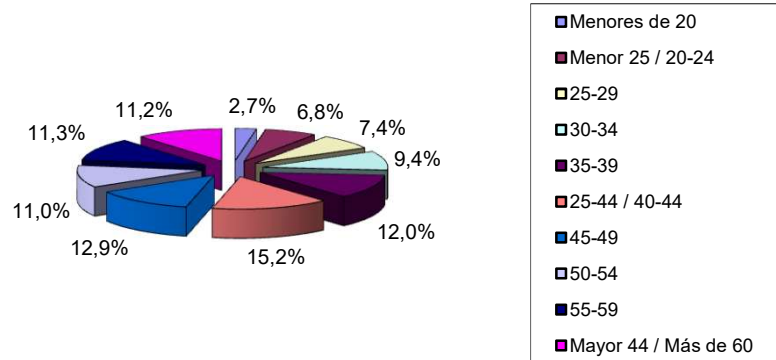

**Diciembre 2021
Desempleados por Sector de Actividad**

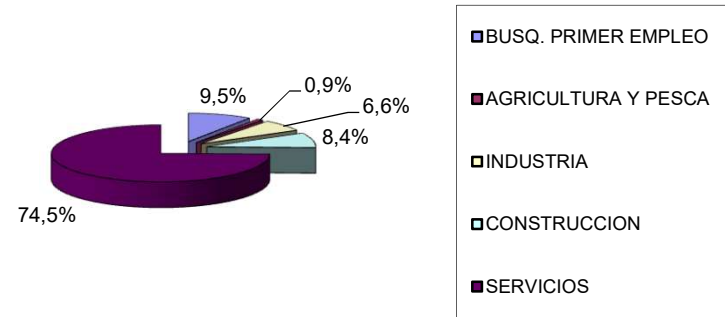

Evolución desempleo Navalcarnero

