



**Ayuntamiento  
de Navalcarnero**

**ESTADÍSTICAS DE EMPLEO DEL AYUNTAMIENTO DE NAVALCARNERO  
CONCEJALÍA DE FORMACIÓN Y EMPLEO  
Enero-2020**

## **INFORME SOBRE EL DESEMPLEO EN EL MUNICIPIO DE NAVALCARNERO**

Como en el resto del Estado, el mes de enero ha vuelto a arrojar datos negativos, ya que ha subido el número de desempleados en 48 personas con respecto al mes anterior, al igual que los datos del conjunto de España en el que ha sido un mes malo para la contratación laboral, incrementándose el número de desempleados.

El aumento más significativo se ha producido en el sector servicios y en la industria, derivado de la finalización de la temporada navideña, ya que se caracteriza por la estacionalidad en la contratación, experimentando un aumento muy similar en hombres y mujeres

En cuanto al número de ofertas tramitadas por la Agencia de Colocación, este mes hemos vuelto a tener unos números muy similares a meses anteriores y algo superiores a los de hace justo un año. Se han tramitado un total de 10 ofertas.

Por sexos, el número de mujeres desempleadas en todos los sectores en el municipio es de 1058, el 59,77%, mientras que los hombres suman un total de 712 –el 40,23%–, manteniendo así la constante que se reproduce en todo el país de una mayor tasa de desempleo femenino, aunque este mes ha habido un incremento sustancial de desempleados con respecto a las mujeres que buscan empleo, ya que el número de desempleados hombres ha crecido en 47 personas y el de mujeres en 1 persona, hay 45 desempleadas menos que hace 12 meses y 21 desempleados varones menos.

Sin embargo, aunque el dato de desempleados es negativo, el número de contratos firmados (30) ha sido bastante mejor que el de Diciembre y también con respecto a hace un año, dato muy curioso ya que es en ese mes donde normalmente se producen un número de contratos mayor junto a la temporada de verano. El porcentaje de contratos fijos firmados ha sido bastante bajo con un porcentaje entorno al 14,5 %, muy similar al de otros meses.

Las personas jóvenes, aunque cuenten con políticas de empleo pensadas especialmente para ellos, siguen teniendo mucha dificultad a la hora de encontrar su primer empleo. Para ello es recomendable que los jóvenes que buscan activamente empleo se registren en el Sistema Nacional de Garantía Juvenil, con el fin de potenciar su inserción laboral, así como el paralelismo existente entre contratos y nivel de estudios, ya que los desempleados con estudios básicos tienen mucha más dificultad a la hora de encontrar empleo.

Como en otras ocasiones, conviene recordar que la formación de los trabajadores y desempleados cada vez es más importante para la consecución de un empleo y la estabilidad y carrera profesional de aquellos que ya lo tienen.

Es necesaria la acreditación de todos los conocimientos y experiencia profesional con la que se cuente, ya que para el ejercicio de muchas profesiones se requiere la certificación de la capacitación profesional.

Por último y una vez conocidos los datos de la EPA del 4º trimestre, Navalcarnero ha experimentado un descenso en el número de desempleados, siendo en más de 2,1 puntos inferior a la del conjunto del estado español y algo superior al de la Comunidad de Madrid.

**Evolución desempleados  
por edad**

	ene-19	feb-19	mar-19	abr-19	may-19	jun-19	jul-19	ago-19	sep-19	oct-19	nov-19	dic-19	ene-20
<b>Ambos sexos</b>													
<b>Variación mensual</b>	#¡REF!	-35	-16	-6	-6	-77	-18	34	-13	63	3	-1	48
Total edad	1794	1759	1743	1737	1731	1654	1636	1670	1657	1720	1723	1722	1770
Menores de 20	36	37	46	48	58	48	49	43	48	49	48	43	41
Menor 25 / 20-24	103	111	107	103	117	95	92	96	100	99	101	101	111
25-29	148	143	124	126	121	120	130	145	136	143	133	136	139
30-34	211	206	208	198	184	182	184	191	179	195	187	191	186
35-39	257	233	244	246	234	210	216	204	201	202	208	205	214
25-44 / 40-44	268	256	247	239	241	245	228	240	239	248	244	244	264
45-49	230	229	234	235	227	221	216	215	220	225	227	220	218
50-54	193	191	183	190	189	177	177	191	189	191	200	202	211
55-59	193	188	188	182	191	192	183	178	187	205	212	216	216
Mayor 44 / Más de 60	155	165	162	170	169	164	161	167	158	163	163	164	170
<b>Hombres</b>													
<b>Variación mensual</b>	#¡REF!	-33	-16	6	7	-47	10	26	-16	19	-6	24	47
Total edad	691	658	642	648	655	608	618	644	628	647	641	665	712
Menores de 20	22	24	29	33	37	30	33	31	33	31	30	28	28
Menor 25 / 20-24	51	58	54	50	56	39	47	50	52	52	49	52	60
25-29	64	60	49	53	54	52	53	55	51	51	50	53	59
30-34	76	74	72	65	61	61	65	73	64	69	69	75	75
35-39	78	64	65	62	68	64	64	60	56	62	57	64	70
25-44 / 40-44	80	69	66	69	65	66	64	71	66	70	67	65	79
45-49	102	95	97	98	89	82	84	87	85	89	88	90	89
50-54	65	66	66	69	70	63	66	73	73	73	75	80	83
55-59	88	81	79	75	80	80	76	76	84	86	90	92	96
Mayor 44 / Más de 60	65	67	65	74	75	71	66	68	64	64	66	66	73
<b>Mujeres</b>													
<b>Variación mensual</b>	#¡REF!	-2	0	-12	-13	-30	-28	8	3	44	9	-25	1
Total edad	1103	1101	1101	1089	1076	1046	1018	1026	1029	1073	1082	1057	1058
Menores de 20	14	13	17	15	21	18	16	12	15	18	18	15	13
Menor 25 / 20-24	52	53	53	53	61	56	45	46	48	47	52	49	51
25-29	84	83	75	73	67	68	77	90	85	92	83	83	80
30-34	135	132	136	133	123	121	119	118	115	126	118	116	111
35-39	179	169	179	184	166	146	152	144	145	140	151	141	144
25-44 / 40-44	188	187	181	170	176	179	164	169	173	178	177	179	185
45-49	128	134	137	137	138	139	132	128	135	136	139	130	129
50-54	128	125	117	121	119	114	111	118	116	118	125	122	128
55-59	105	107	109	107	111	112	107	102	103	119	122	124	120
Mayor 44 / Más de 60	90	98	97	96	94	93	95	99	94	99	97	98	97

**Tasa de Paro**

EPA Estado	14,70%	14,02%	13,92%	13,78%
EPA Cdad. Madrid	11,70%	10,54%	10,26%	9,99%
EPA Navalcarnero	11,22%	10,50%	10,55%	10,66%

**Evolución desempleados**  
**por Nivel de Estudios**

	ene-19	feb-19	mar-19	abr-19	may-19	jun-19	jul-19	ago-19	sep-19	oct-19	nov-19	dic-19	ene-20
<b>Ambos sexos</b>													
Estudios primarios incompletos	130	118	120	122	117	107	97	98	102	103	104	103	
Estudios primarios completos	732	724	729	752	737	693	680	707	676	702	709	722	
Prog. for. inserc. laboral no precisan tit. académica 1ºet. sec(+300h)	0	0	1	0	0	0	1	1	1	1	1	2	
1º et. ed.secundaria sin tit. grad. escolar o equivalente	100	90	88	83	80	76	78	81	80	88	82	90	
1º et. ed.secundaria con título graduado escolar o equivalente	277	289	280	249	255	244	237	229	252	261	261	259	
Prog. form. insercción laboral precisan tit. secundaria 1ºet.(+300h)	2	2	3	2	4	4	5	3	4	3	2	2	
Enseñanzas bachillerato	165	156	156	150	162	151	151	147	153	157	168	161	
Gº medio f.p.específica, artes plásticas y diseño y deportivas	98	100	93	103	104	112	101	110	107	135	132	121	
Gº medio música y danza	0	0	0	0	0	1	1	1	3	1	2	1	
Prog. for. insercción laboral precisan tit. secundaria 2ºet.(+300h)	1	1	1	0	0	0	0	0	0	0	0	0	
Gº superior f.p. espec. y equiv. artes plásticas, diseño y deportivas	115	112	104	101	101	90	97	106	96	91	95	89	
Tit propios universidades y otras enseñ. precisan tit. bachiller(>2años)	0	0	0	0	0	0	0	0	0	0	0	0	
Prog.form. insercción laboral precisan f.p. Gº superior (+300h)	0	0	0	0	0	0	0	0	0	0	0	0	
Diplomados o equivalente	57	51	49	53	53	53	54	57	61	55	52	53	
Licenciados o equivalente	52	53	54	52	49	50	55	56	52	55	53	51	
Estut. oficial. especialización profesional	0	0	0	0	0	1	0	0	1	1	0	0	
Enseñanzas post. impartidas por las Univer. u otras instituciones NNNS	0	0	0	0	0	0	0	0	0	0	0	0	
Enseñanzas formación e insercción laboral precisan una tit. univ. NNNS	0	0	0	0	0	0	0	0	0	0	0	0	
Doctorado universitario	1	1	1	1	0	0	1	1	1	1	1	1	
Sin estudios	38	36	38	37	36	40	37	32	31	32	32	31	
Sin Asignar	0	0	0	0	0	0	0	0	0	0	0	0	
Nivel de estudios desconocido	0	0	0	0	0	0	0	0	0	0	0	0	
Enseñanzas universitarias de Grado	16	20	20	26	27	25	32	31	27	24	20	25	
Enseñanzas universitarias de Master	10	6	6	6	6	7	9	10	10	10	9	11	

**Evolución desempleados  
por sectores de actividad**

	ene-19	feb-19	mar-19	abr-19	may-19	jun-19	jul-19	ago-19	sep-19	oct-19	nov-19	dic-19	ene-20
<b>Ambos sexos</b>													
Total sectores de actividad	1.794	1.759	1.743	1.737	1.731	1.654	1.636	1.670	1.657	1.720	1.723	1.722	1.770
BUSQ. PRIMER EMPLEO	163	170	178	176	182	169	167	159	170	165	170	162	158
AGRICULTURA Y PESCA	30	32	31	30	19	19	20	23	21	25	22	24	22
INDUSTRIA	128	123	122	123	129	124	120	131	125	136	134	132	131
CONSTRUCCION	176	162	158	150	159	151	144	155	141	135	138	165	159
SERVICIOS	1297	1272	1254	1258	1242	1191	1185	1202	1200	1259	1259	1239	1300

<b>Hombres</b>													
Total sectores de actividad	691	658	642	648	655	608	618	644	628	647	641	665	712
BUSQ. PRIMER EMPLEO	40	42	46	47	49	37	43	41	47	40	43	40	39
AGRICULTURA Y PESCA	21	23	22	19	12	12	15	16	13	17	14	15	14
INDUSTRIA	66	60	53	52	57	56	59	70	63	69	68	70	76
CONSTRUCCION	146	131	129	123	129	123	118	129	113	107	107	134	128
SERVICIOS	418	402	392	407	408	380	383	388	392	414	409	406	455

<b>Mujeres</b>													
Total sectores de actividad	1.103	1.101	1.101	1.089	1.076	1.046	1.018	1.026	1.029	1.073	1.082	1.057	1.058
BUSQ. PRIMER EMPLEO	123	128	132	129	133	132	124	118	123	125	127	122	119
AGRICULTURA Y PESCA	9	9	9	11	7	7	5	7	8	8	8	9	8
INDUSTRIA	62	63	69	71	72	68	61	61	62	67	66	62	55
CONSTRUCCION	30	31	29	27	30	28	26	26	28	28	31	31	31
SERVICIOS	879	870	862	851	834	811	802	814	808	845	850	833	845

**Evolución contratos**

	ene-19	feb-19	mar-19	abr-19	may-19	jun-19	jul-19	ago-19	sep-19	oct-19	nov-19	dic-19	ene-20
<b>Total ambos sexos</b>													
Total	<b>295</b>	<b>341</b>	<b>515</b>	<b>540</b>	<b>456</b>	<b>718</b>	<b>786</b>	<b>374</b>	<b>678</b>	<b>491</b>	<b>335</b>	<b>281</b>	<b>305</b>
Menores de 20	9	4	45	29	12	55	72	29	33	20	19	11	7
20-24	30	29	83	61	50	104	148	73	140	75	41	25	40
25-29	34	49	77	67	43	84	95	45	84	63	37	39	34
30-34	43	37	48	50	47	80	84	40	74	48	37	28	37
35-39	36	49	62	67	69	89	74	35	73	64	39	40	33
25-44 / 40-44	35	61	65	81	72	96	107	53	89	80	40	38	38
45-49	46	50	48	74	62	87	82	36	67	55	54	46	49
50-54	35	29	37	56	43	65	67	30	48	29	37	25	39
55-59	18	23	33	36	38	32	32	23	42	32	24	22	15
Más de 60	9	10	17	19	20	26	25	10	28	25	7	7	13

**Hombres**

Total	<b>182</b>	<b>189</b>	<b>286</b>	<b>347</b>	<b>294</b>	<b>411</b>	<b>480</b>	<b>214</b>	<b>390</b>	<b>257</b>	<b>194</b>	<b>156</b>	<b>186</b>
Menores de 20	2	3	23	14	9	38	55	21	21	12	12	10	5
20-24	20	15	45	46	37	65	91	47	86	33	24	12	29
25-29	20	26	41	41	28	46	54	29	47	29	20	25	23
30-34	26	19	18	38	24	47	51	26	41	21	16	13	21
35-39	21	30	41	39	38	49	43	16	35	35	23	24	18
25-44 / 40-44	23	34	40	57	42	46	58	25	47	37	22	18	18
45-49	28	28	23	48	42	44	53	15	39	28	37	24	33
50-54	26	14	23	29	29	41	40	14	21	21	21	11	25
55-59	10	14	24	21	31	20	19	15	33	22	16	14	5
Más de 60	6	6	8	14	14	15	16	6	20	19	3	5	9

**Mujeres**

Total	<b>113</b>	<b>152</b>	<b>229</b>	<b>193</b>	<b>162</b>	<b>307</b>	<b>306</b>	<b>160</b>	<b>288</b>	<b>234</b>	<b>141</b>	<b>125</b>	<b>119</b>
Menores de 20	7	1	22	15	3	17	17	8	12	8	7	1	2
20-24	10	14	38	15	13	39	57	26	54	42	17	13	11
25-29	14	23	36	26	15	38	41	16	37	34	17	14	11
30-34	17	18	30	12	23	33	33	14	33	27	21	15	16
35-39	15	19	21	28	31	40	31	19	38	29	16	16	15
25-44 / 40-44	12	27	25	24	30	50	49	28	42	43	18	20	20
45-49	18	22	25	26	20	43	29	21	28	27	17	22	16
50-54	9	15	14	27	14	24	27	16	27	8	16	14	14
55-59	8	9	9	15	7	12	13	8	9	10	8	8	10
Más de 60	3	4	9	5	6	11	9	4	8	6	4	2	4

**Mod. contratación**

Total modalidades	<b>295</b>	<b>341</b>	<b>515</b>	<b>540</b>	<b>456</b>	<b>718</b>	<b>786</b>	<b>374</b>	<b>678</b>	<b>491</b>	<b>335</b>	<b>281</b>	<b>305</b>
Indefinidos	47	105	51	66	52	80	49	46	102	73	59	43	44
Temporales	248	236	464	474	404	638	737	328	576	418	276	238	261

**Evolución contratos  
por sectores de actividad**

	ene-19	feb-19	mar-19	abr-19	may-19	jun-19	jul-19	ago-19	sep-19	oct-19	nov-19	dic-19	ene-20
<b>Total</b>													
Total sectores de actividad	<b>295</b>	<b>341</b>	<b>515</b>	<b>540</b>	<b>456</b>	<b>718</b>	<b>786</b>	<b>374</b>	<b>678</b>	<b>491</b>	<b>335</b>	<b>281</b>	<b>305</b>
BUSQ. PRIMER EMPLEO	0	0	0	0	0	0	0	0	0	0	0	0	0
AGRICULTURA Y PESCA	0	3	0	5	21	6	22	10	19	4	1	0	4
INDUSTRIA	19	26	19	43	9	22	26	13	30	30	13	14	16
CONSTRUCCION	28	30	39	38	35	31	34	15	33	44	30	19	33
SERVICIOS	248	282	457	454	391	659	704	336	596	413	291	248	252

**Hombres**

Total sectores de actividad	<b>182</b>	<b>189</b>	<b>286</b>	<b>347</b>	<b>294</b>	<b>411</b>	<b>480</b>	<b>214</b>	<b>390</b>	<b>257</b>	<b>194</b>	<b>156</b>	<b>186</b>
BUSQ. PRIMER EMPLEO	0	0	0	0	0	0	0	0	0	0	0	0	0
AGRICULTURA Y PESCA	0	3	0	5	15	3	6	4	19	4	0	0	4
INDUSTRIA	18	24	15	31	9	18	20	13	17	24	11	9	11
CONSTRUCCION	27	29	39	33	33	29	31	14	31	42	27	18	33
SERVICIOS	137	133	232	278	237	361	423	183	323	187	156	129	138

**Mujeres**

Total sectores de actividad	<b>113</b>	<b>152</b>	<b>229</b>	<b>193</b>	<b>162</b>	<b>307</b>	<b>306</b>	<b>160</b>	<b>288</b>	<b>234</b>	<b>141</b>	<b>125</b>	<b>119</b>
BUSQ. PRIMER EMPLEO	0	0	0	0	0	0	0	0	0	0	0	0	0
AGRICULTURA Y PESCA	0	0	0	0	6	3	16	6	0	0	1	0	0
INDUSTRIA	1	2	4	12	0	4	6	0	13	6	2	5	5
CONSTRUCCION	1	1	0	5	2	2	3	1	2	2	3	1	0
SERVICIOS	111	149	225	176	154	298	281	153	273	226	135	119	114

**Evolución Agencia de Colocación  
(DEMANDAS)**

	ene-19	feb-19	mar-19	abr-19	may-19	jun-19	jul-19	ago-19	sep-19	oct-19	nov-19	dic-19	ene-20
<b>Nuevas Inscripciones</b>	15	8	19	31	5	17	47	38	48	93	63	24	92
<b>Renovaciones</b>	73	81	89	86	85	73	59	87	84	110	109	45	59
<b>Personas en Alta</b>	600			540	510	558	522	481	473	537	543	552	612
<b>Total personas en bolsa</b>	7067			7160	7216	7230	7239	7273	7306	7375	7391	7419	7455

**Evolución Agencia de Colocación  
(OFERTAS)**

	ene-19	feb-19	mar-19	abr-19	may-19	jun-19	jul-19	ago-19	sep-19	oct-19	nov-19	dic-19	ene-20
<b>Ofertas</b>	9	49	11	18	10	11	14	12	8	10	9	3	10
<b>Personas enviadas</b>	16	10	23	35	13	20	74	42	67	112	84	29	75
<b>Personas contratadas</b>	0	1	0	2	1	0	0	1	3	1	1	0	4



**Enero 2020  
Desempleados por edad**

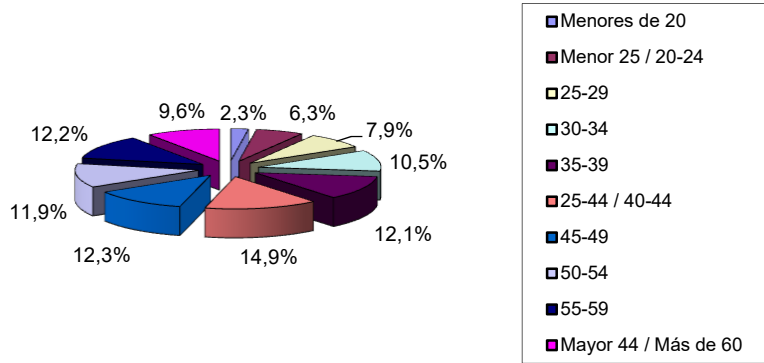

**Enero 2020  
Desempleados por Sector de Actividad**

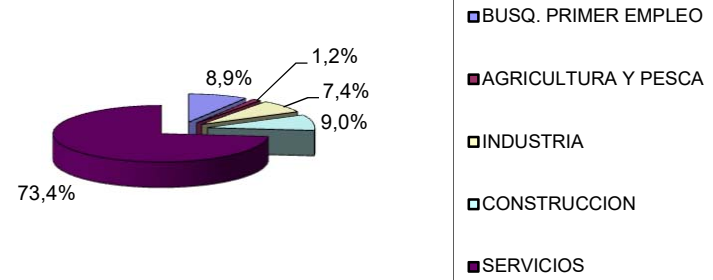

**Evolución desempleo Navalcarnero**

