



**Ayuntamiento
de Navalcarnero**

**ESTADÍSTICAS DE EMPLEO DEL AYUNTAMIENTO DE NAVALCARNERO
CONCEJALÍA DE FORMACIÓN Y EMPLEO**

Enero-2022

INFORME SOBRE EL DESEMPLEO EN EL MUNICIPIO DE NAVALCARNERO

El mes de diciembre y enero, los datos de empleo de nuestro municipio, siguen siendo muy positivos, ya que ha disminuido las cifras de desempleo en nuestra localidad, reinsertando en el mercado laboral a 165 personas más.

El descenso se ha producido en casi todos los sectores y en casi todos los rangos de edad, siendo los descensos más significativos en el sector servicios y en aquellos que buscan su primer empleo, aunque los demás sectores van saliendo poco a poco de la crisis, dándose unos datos muy buenos respecto a los de hace un año.

Se ha logrado la colocación de 22 personas en el mes de enero y 9 en el mes de febrero, intermediando con un total de 369 personas, a las que se les ha enviado a las entrevistas de selección, habiendo recibido un total de 67 ofertas en el mes de enero y de 36 ofertas en el mes de diciembre. Esto es fruto de que las empresas tanto de la localidad como de fuera, cada vez más se dirigen a nosotros para que realicemos la búsqueda de candidatos para cubrir los puestos ofertados, confiando cada vez más en nuestro servicio. Así mismo realizamos una búsqueda de ofertas a través de portales de empleo, llamadas a empresas que han colaborado anteriormente con nosotros y con las empresas de nueva implantación en nuestro municipio, ya que a través de los datos facilitados por la Concejalía de Urbanismo, conocemos de primera mano todas las solicitudes de apertura, consiguiendo que nuestros vecinos puedan participar en los procesos selectivos y que poco a poco el número de desempleados disminuya, a pesar del creciente aumento de población.

Por sexos, el número de mujeres desempleadas en todos los sectores en el municipio es de 1171, el 62,39%, mientras que los hombres suman un total de 706 – el 37,61%-, manteniendo así la constante que se reproduce en todo el país de una mayor tasa de desempleo femenino. El número de contratos ha decrecido con respecto a otros meses. El porcentaje de contratos fijos firmados, sigue siendo muy bajo con respecto al total, siendo del 23,90%).

La Comunidad de Madrid, junto con el Ayuntamiento de Navalcarnero, promueven programas y políticas de empleo para la activación y reinserción de personas desempleadas, mediante la formalización de contratos temporales y la impartición dentro de los programas de formación específica al puesto de trabajo.

Sigue siendo muy palpable el paralelismo existente entre contratos y nivel de estudios, ya que los desempleados con estudios básicos tienen mucha más dificultad a la hora de encontrar empleo.

Sigue siendo muy recomendable que los jóvenes que buscan activamente empleo se registren en el Sistema Nacional de Garantía Juvenil, con el fin de potenciar su inserción laboral.

Como en otras ocasiones, conviene recordar que la formación de los trabajadores y desempleados cada vez es más importante para la consecución de un empleo y la estabilidad y carrera profesional de aquellos que ya lo tienen.

El Ayuntamiento ha sido acreditado por la Dirección General de Formación de la Comunidad de Madrid para la impartición de Certificados de Profesionalidad que permitirán a todos aquellos alumnos que los cursen se acrediten para el ejercicio de la profesión.

Existen orden publicadas por Comunidad de Madrid, que mediante la acreditación de experiencia laboral o formación no formal, se podrían cualificar como profesionales para el ejercicio de diferentes ocupaciones

Todos aquellos interesados se pueden dirigir a las oficinas de empleo de la Comunidad de Madrid, Centros educativos de Formación Profesional, Centros de Educación para personas adultas o a través del servicio de atención telefónica 012

Por último, cabe destacar que la tasa de desempleo en nuestro municipio, es un punto inferior a la estatal, aunque algo más elevada que la media de la Comunidad de Madrid.

Evolución desempleados por edad

	ene-21	feb-21	mar-21	abr-21	may-21	jun-21	jul-21	ago-21	sep-21	oct-21	nov-21	dic-21	ene-22	feb-22
Ambos sexos														
Variación mensual	#¡REF!	77	-96	5	-36	-10	-5	30	2	-19	-85	-146	-19	-1877
Total edad	2179	2256	2160	2165	2129	2119	2114	2144	2146	2127	2042	1896	1877	0
Menores de 20	49	48	49	55	57	55	56	58	70	67	68	52	47	0
Menor 25 / 20-24	144	160	157	162	156	143	147	147	158	153	160	129	124	0
25-29	177	175	174	174	170	163	163	170	176	180	165	141	145	0
30-34	245	246	235	225	218	231	228	240	229	221	209	179	178	0
35-39	279	284	266	262	250	258	259	264	251	253	243	227	242	0
25-44 / 40-44	320	333	331	328	320	307	313	313	315	318	301	288	269	0
45-49	282	280	275	276	281	276	275	285	288	269	240	244	250	0
50-54	223	237	215	225	230	235	224	227	218	209	207	208	209	0
55-59	245	264	244	240	236	237	239	226	222	241	226	215	203	0
Mayor 44 / Más de 60	215	229	214	218	211	214	210	214	219	216	223	213	210	0
Hombres														
Variación mensual	#¡REF!	58	-90	-8	-22	-11	-11	9	8	-15	-6	-58	-7	-706
Total edad	859	917	827	819	797	786	775	784	792	777	771	713	706	0
Menores de 20	31	30	30	31	34	34	34	37	42	43	43	34	25	
Menor 25 / 20-24	75	90	84	86	80	65	69	69	76	71	84	66	69	
25-29	64	65	63	55	56	58	58	63	64	61	62	63	61	
30-34	101	100	98	91	90	95	91	95	87	90	87	70	73	
35-39	97	101	86	87	82	80	75	74	80	78	80	77	84	
25-44 / 40-44	99	112	106	105	100	97	93	91	98	101	92	87	81	
45-49	117	114	99	99	103	97	100	107	102	89	78	86	82	
50-54	78	82	66	70	72	78	72	75	70	65	70	68	69	
55-59	102	114	102	103	96	97	96	85	86	92	82	76	71	
Mayor 44 / Más de 60	95	109	93	92	84	85	87	88	87	87	93	86	91	
Mujeres														
Variación mensual	#¡REF!	19	-6	13	-14	1	6	21	-6	-4	-79	-88	-12	-1171
Total edad	1320	1339	1333	1346	1332	1333	1339	1360	1354	1350	1271	1183	1171	0
Menores de 20	18	18	19	24	23	21	22	21	28	24	25	18	22	
Menor 25 / 20-24	69	70	73	76	76	78	78	78	82	82	76	63	55	
25-29	113	110	111	119	114	105	105	107	112	119	103	78	84	
30-34	144	146	137	134	128	136	137	145	142	131	122	109	105	
35-39	182	183	180	175	168	178	184	190	171	175	163	150	158	
25-44 / 40-44	221	221	225	223	220	210	220	222	217	217	209	201	188	
45-49	165	166	176	177	178	179	175	178	186	180	162	158	168	
50-54	145	155	149	155	158	157	152	152	148	144	137	140	140	
55-59	143	150	142	137	140	140	143	141	136	149	144	139	132	
Mayor 44 / Más de 60	120	120	121	126	127	129	123	126	132	129	130	127	119	

Tasa de Paro

EPA Estado	15,98%	15,26%	14,57%	13,33%
EPA Cdad. Madrid	12,15%	12,10%	11,84%	10,12%
EPA Navalcarnero	13,82%	13,52%	13,58%	11,99%

Evolución desempleados
por Nivel de Estudios

	ene-21	feb-21	mar-21	abr-21	may-21	jun-21	jul-21	ago-21	sep-21	oct-21	nov-21	dic-21	ene-22	feb-22
Ambos sexos														
Estudios primarios incompletos	154	161	159	155	152	153	135	132	118	123	120	121	117	
Estudios primarios completos	916	977	918	928	911	910	911	901	884	865	845	763	747	
Prog. for. inserc. laboral no precisan tit. académica 1ºet. sec(+300h)	5	4	5	3	4	4	4	4	5	6	4	4	4	
1ª et. ed.secundaria sin tit. grad. escolar o equivalente	118	124	121	116	116	121	126	133	130	127	133	120	126	
1ª et. ed.secundaria con título graduado escolar o equivalente	334	339	301	313	316	296	290	303	335	313	306	297	296	
Prog. form. inserción laboral precisan tit. secundaria 1ºet.(+300h)	3	2	2	2	2	2	2	3	3	2	3	3	2	
Enseñanzas bachillerato	193	194	196	198	193	191	199	201	201	200	194	173	166	
Gº medio f.p.especifica, artes plásticas y diseño y deportivas	139	150	157	149	146	149	138	140	141	167	148	139	138	
Gº medio música y danza	2	3	3	3	2	2	2	2	2	1	1	1	1	
Prog. for. inserción laboral precisan tit. secundaria 2ºet.(+300h)	0	0	0	0	0	0	0	0	0	0	0	0	0	
Gº superior f.p. espec. y equiv. artes plásticas, diseño y deportivas	128	123	125	127	120	118	122	136	136	134	114	111	115	
Tit propios universidades y otras enseñ. precisan tit. bachiller(>2años)	0	0	0	0	0	0	0	0	0	0	0	0	0	
Prog.form. inserción laboral precisan f.p. Gº superior (+300h)	0	0	0	0	0	0	0	0	0	0	0	0	0	
Diplomados o equivalente	48	46	49	45	43	48	51	55	54	54	52	49	51	
Licenciados o equivalente	59	60	57	58	61	58	61	58	56	56	52	48	44	
Estut. oficial. especialización profesional	3	2	2	3	2	2	2	1	1	1	1	2	2	
Enseñanzas post. impartidas por las Univer. u otras instituciones NNNS	0	0	0	0	0	0	0	0	0	0	0	0	0	
Enseñanzas formación e inserción laboral precisan una tit. univ. NNNS	0	0	0	0	0	0	0	0	0	0	0	0	0	
Doctorado universitario	2	2	1	1	2	2	1	1	1	1	1	1	1	
Sin estudios	32	31	30	30	29	29	29	27	25	27	25	27	27	
Sin Asignar	0	0	0	0	0	0	0	0	0	0	0	0	0	
Nivel de estudios desconocido	0	0	0	0	0	0	0	0	0	0	0	0	0	
Enseñanzas universitarias de Grado	36	31	28	29	26	27	32	39	41	40	34	31	32	
Enseñanzas universitarias de Master	7	7	6	5	4	7	9	8	13	10	9	6	8	

**Evolución desempleados
por sectores de actividad**

	ene-21	feb-21	mar-21	abr-21	may-21	jun-21	jul-21	ago-21	sep-21	oct-21	nov-21	dic-21	ene-22	feb-22
Ambos sexos														
Total sectores de actividad	2.179	2.256	2.160	2.165	2.129	2.119	2.114	2.144	2.146	2.137	2.042	1.896	1.877	0
BUSQ. PRIMER EMPLEO	181	190	191	206	207	206	212	203	204	199	198	180	170	0
AGRICULTURA Y PESCA	36	35	29	31	28	25	24	20	19	17	19	18	19	0
INDUSTRIA	157	157	145	136	129	126	131	138	139	134	133	126	130	0
CONSTRUCCION	200	197	177	177	176	175	178	179	172	165	163	159	161	0
SERVICIOS	1605	1677	1618	1615	1589	1587	1569	1604	1612	1622	1529	1413	1397	0

Hombres

Total sectores de actividad	859	917	827	819	797	786	775	784	792	777	771	713	706	0
BUSQ. PRIMER EMPLEO	48	52	53	55	57	56	61	58	57	53	52	43	42	
AGRICULTURA Y PESCA	27	25	21	23	20	17	16	13	13	11	12	11	14	
INDUSTRIA	88	87	79	73	69	64	63	69	73	68	67	61	66	
CONSTRUCCION	162	159	138	139	141	143	148	150	143	133	135	135	137	
SERVICIOS	534	594	536	529	510	506	487	494	506	512	505	463	447	

Mujeres

Total sectores de actividad	1.320	1.339	1.333	1.346	1.332	1.333	1.339	1.360	1.354	1.360	1.271	1.183	1.171	0
BUSQ. PRIMER EMPLEO	133	138	138	151	150	150	151	145	147	146	146	137	128	
AGRICULTURA Y PESCA	9	10	8	8	8	8	8	7	6	6	7	7	5	
INDUSTRIA	69	70	66	63	60	62	68	69	66	66	66	65	64	
CONSTRUCCION	38	38	39	38	35	32	30	29	29	32	28	24	24	
SERVICIOS	1071	1083	1082	1086	1079	1081	1082	1110	1106	1110	1024	950	950	

**Evolución contratos
por tramos de edad**

	ene-21	feb-21	mar-21	abr-21	may-21	jun-21	jul-21	ago-21	sep-21	oct-21	nov-21	dic-21	ene-22	feb-22
Total ambos sexos														
Total	278	260	403	283	325	436	397	331	437	384	532	254	343	0
Menores de 20	10	7	8	2	14	72	33	22	17	15	21	18	19	0
20-24	43	27	42	43	47	105	61	64	66	50	65	38	43	0
25-29	38	46	45	33	34	59	56	55	59	46	81	37	40	0
30-34	29	30	40	42	43	41	55	40	48	47	75	31	37	0
35-39	38	29	60	36	40	34	47	33	45	48	65	31	48	0
25-44 / 40-44	39	44	55	40	46	43	39	40	52	49	68	41	46	0
45-49	39	34	59	40	37	37	50	29	57	51	68	21	42	0
50-54	18	22	38	20	26	22	27	31	43	47	44	20	32	0
55-59	19	13	32	20	21	17	20	8	32	16	35	13	21	0
Más de 60	5	8	24	7	17	6	9	9	18	15	10	4	15	0

Hombres

Total	157	135	248	151	178	259	232	176	218	211	255	117	178	0
Menores de 20	7	5	7	1	9	53	29	12	11	11	10	11	14	
20-24	21	5	23	25	25	66	37	37	34	23	39	21	21	
25-29	16	22	21	19	18	27	29	31	25	26	40	16	23	
30-34	15	14	21	22	27	22	30	21	26	24	37	16	18	
35-39	25	16	40	12	20	22	26	20	20	31	27	8	23	
25-44 / 40-44	23	24	27	22	22	23	17	19	25	23	34	22	27	
45-49	24	21	41	23	18	20	27	16	30	32	32	12	19	
50-54	10	13	24	12	14	12	18	11	19	22	17	6	10	
55-59	13	10	22	10	13	10	15	6	17	10	13	4	15	
Más de 60	3	5	22	5	12	4	4	3	11	9	6	1	8	

Mujeres

Total	121	125	155	132	147	177	165	155	219	173	277	137	165	0
Menores de 20	3	2	1	1	5	19	4	10	6	4	11	7	5	
20-24	22	22	19	18	22	39	24	27	32	27	26	17	22	
25-29	22	24	24	14	16	32	27	24	34	20	41	21	17	
30-34	14	16	19	20	16	19	25	19	22	23	38	15	19	
35-39	13	13	20	24	20	12	21	13	25	17	38	23	25	
25-44 / 40-44	16	20	28	18	24	20	22	21	27	26	34	19	19	
45-49	15	13	18	17	19	17	23	13	27	19	36	9	23	
50-54	8	9	14	8	12	10	9	20	24	25	27	14	22	
55-59	6	3	10	10	8	7	5	2	15	6	22	9	6	
Más de 60	2	3	2	2	5	2	5	6	7	6	4	3	7	

Mod. contratación

Total modalidades	278	260	403	283	325	436	397	331	437	384	532	254	343	0
Indefinidos	42	61	66	45	64	57	50	40	84	81	100	44	82	
Temporales	236	199	337	238	261	379	347	291	353	303	432	210	261	

**Evolución contratos
por sectores de actividad**

	ene-21	feb-21	mar-21	abr-21	may-21	jun-21	jul-21	ago-21	sep-21	oct-21	nov-21	dic-21	ene-22	feb-22
Total														
Total sectores de actividad	278	260	403	283	325	436	397	331	437	384	532	254	343	0
BUSQ. PRIMER EMPLEO	0	0	0	0	0	0	0	0	0	0	0	0	0	0
AGRICULTURA Y PESCA	2	3	5	0	13	7	9	22	18	4	1	0	1	0
INDUSTRIA	18	28	18	19	29	36	29	18	29	36	41	25	39	0
CONSTRUCCION	48	37	50	41	46	29	24	29	40	39	49	16	41	0
SERVICIOS	210	192	330	223	237	364	335	262	350	305	441	213	262	0

Hombres														
Total sectores de actividad	157	135	248	151	178	259	232	176	218	211	255	117	178	0
BUSQ. PRIMER EMPLEO	0	0	0	0	0	0	0	0	0	0	0	0	0	0
AGRICULTURA Y PESCA	2	2	5	0	8	7	9	16	15	4	1	0	1	0
INDUSTRIA	12	24	13	18	23	30	26	13	22	31	32	14	25	0
CONSTRUCCION	48	34	46	37	42	29	24	27	37	38	45	15	35	0
SERVICIOS	95	75	184	96	105	193	173	120	144	138	177	88	117	0

Mujeres														
Total sectores de actividad	121	125	155	132	147	177	165	155	219	173	277	137	165	0
BUSQ. PRIMER EMPLEO	0	0	0	0	0	0	0	0	0	0	0	0	0	0
AGRICULTURA Y PESCA	0	1	0	0	5	0	0	6	3	0	0	0	0	0
INDUSTRIA	6	4	5	1	6	6	3	5	7	5	9	11	14	0
CONSTRUCCION	0	3	4	4	4	0	0	2	3	1	4	1	6	0
SERVICIOS	115	117	146	127	132	171	162	142	206	167	264	125	145	0

**Evolución Agencia de Colocación
(DEMANDAS)**

	ene-21	feb-21	mar-21	abr-21	may-21	jun-21	jul-21	ago-21	sep-21	oct-21	nov-21	dic-21	ene-22	feb-22
Nuevas Inscripciones	60	72	68	61	57	62	58	47	53	57	42	38	36	45
Renovaciones	30	293	110	25	144	41	74	251	226	242	273	207	193	210
Personas en Alta	506	775	885	909	1004	1077	1137	1052	1122	1148	1143	977	1115	1114
Total personas en bolsa	8110	8173	8247	8309	8366	8428	8487	8534	8587	8644	8684	8722	8759	8807

**Evolución Agencia de Colocación
(OFERTAS)**

	ene-21	feb-21	mar-21	abr-21	may-21	jun-21	jul-21	ago-21	sep-21	oct-21	nov-21	dic-21	ene-22	feb-22
Ofertas	11	17	18	16	19	34	28	21	34	28	42	15	36	67
Personas enviadas	36	110	128	132	148	192	158	145	255	127	170	101	163	216
Personas contratadas	2	3	9	7	9	33	21	9	23	7	10	11	9	22

**Enero 2022
Desempleados por edad**

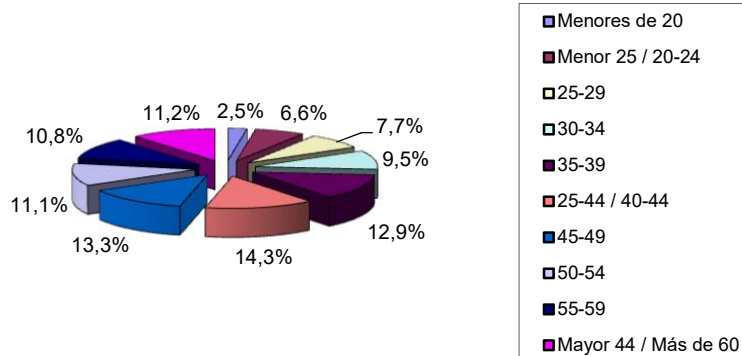

**Enero 2022
Desempleados por Sector de Actividad**

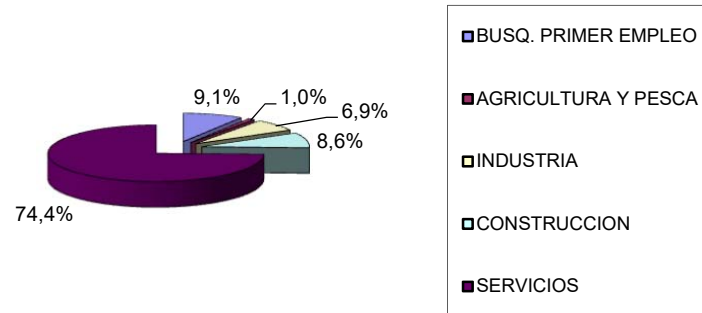

Evolución desempleo Navalcarnero

