



**Ayuntamiento
de Navalcarnero**

**ESTADÍSTICAS DE EMPLEO DEL AYUNTAMIENTO DE NAVALCARNERO
CONCEJALÍA DE FORMACIÓN Y EMPLEO
Julio-2019**

INFORME SOBRE EL DESEMPLEO EN EL MUNICIPIO DE NAVALCARNERO

En el mes de julio, los datos de empleo en nuestra localidad, han vuelto a arrojar unos datos muy alentadores, ya que el número de desempleados ha seguido descendiendo a un ritmo constante, logrando que la tasa de desempleo de la localidad sea la más baja comparada con la Comunidad de Madrid y con la del Estado.

La disminución del número de desempleados se ha visto reflejada en todos los sectores económicos y un dato a destacar es que el sector servicios no ha sido el sector que más se ha beneficiado, sino que, en todos, aunque leve, han disminuido en un tanto por ciento muy similar.

En cuanto al número de ofertas tramitadas por la Agencia de Colocación, este mes se ha vuelto a reflejar la media anual, siendo un dato parecido al de hace un año y cada vez son nuevas empresas las que se interesan en nuestro servicio y confían en nuestra agencia para ayudarles en la búsqueda del candidato más idóneo al puesto de trabajo ofertado, así como algunas de las ofertas son de empresas que ya habían confiado en nuestro servicio anteriormente.

Por sexos, el número de mujeres desempleadas en todos los sectores en el municipio es de 1018, el 62,22%, mientras que los hombres suman un total de 618 –el 37,78%–, manteniendo así la constante que se reproduce en todo el país de una mayor tasa de desempleo femenino. El dato positivo es la mejora en los datos de empleo femenino, incrementándose en un punto básico, en contraposición al masculino que ha empeorado en esa misma medida, creciendo el número de desempleados masculinos, aunque debido al gran descenso en el femenino a contrarrestado este mal dato, con ello se logra que cada vez más la mujer se vaya incorporando al mercado laboral.

El número de contratos ha sido muy elevado, llegando a la cifra de 786 contratos firmados, aunque siguen siendo muchos más los firmados por hombres que por mujeres. El porcentaje de contratos fijos firmados ha sido muy bajo con un porcentaje entorno al 6,23 %, quizás por el incremento de las contrataciones por sustitución de vacaciones, refuerzos de plantilla, etc., debido el periodo estival.

Las personas jóvenes, aunque cuenten con políticas de empleo pensadas especialmente para ellos, siguen teniendo mucha dificultad a la hora de encontrar su primer empleo. Para ello es recomendable que los jóvenes que buscan activamente empleo se registren en el Sistema Nacional de Garantía Juvenil, con el fin de potenciar su inserción laboral, así como el paralelismo existente entre contratos y nivel de estudios, ya que los desempleados con estudios básicos tienen mucha más dificultad a la hora de encontrar empleo.

Como en otras ocasiones, conviene recordar que la formación de los trabajadores y desempleados cada vez es más importante para la consecución de un empleo y la estabilidad y carrera profesional de aquellos que ya lo tienen. Es necesaria la acreditación de todos los conocimientos y experiencia profesional con la que se cuente, ya que para el ejercicio de muchas profesiones se requiere la certificación de la capacitación profesional.

Los datos de la EPA del 2º trimestre, han sido muy favorables en la localidad, logrando que Navalcarnero siga situándose al frente con los datos positivos de desempleo, comparándolos con los índices de la Comunidad de Madrid y del resto del estado español.

Evolución desempleados por edad

	jul-18	ago-18	sep-18	oct-18	nov-18	dic-18	ene-19	feb-19	mar-19	abr-19	may-19	jun-19	jul-19
Ambos sexos													
Variación mensual	#¡REF!	60	-19	18	-54	-14	20	-35	-16	-6	-6	-77	-18
Total edad	1783	1843	1824	1842	1788	1774	1794	1759	1743	1737	1731	1654	1636
Menores de 20	56	58	60	46	41	38	36	37	46	48	58	48	49
Menor 25 / 20-24	109	122	129	121	103	97	103	111	107	103	117	95	92
25-29	145	161	157	170	161	146	148	143	124	126	121	120	130
30-34	179	213	207	210	209	202	211	206	208	198	184	182	184
35-39	268	271	261	266	261	260	257	233	244	246	234	210	216
25-44 / 40-44	281	271	265	259	257	271	268	256	247	239	241	245	228
45-49	228	218	215	227	227	228	230	229	234	235	227	221	216
50-54	175	179	183	183	180	185	193	191	183	190	189	177	177
55-59	192	198	194	197	186	189	193	188	188	182	191	192	183
Mayor 44 / Más de 60	150	152	153	163	163	158	155	165	162	170	169	164	161
Hombres													
Variación mensual	#¡REF!	39	-12	4	-13	7	8	-33	-16	6	7	-47	10
Total edad	658	697	685	689	676	683	691	658	642	648	655	608	618
Menores de 20	37	36	42	31	26	23	22	24	29	33	37	30	33
Menor 25 / 20-24	48	64	60	52	45	46	51	58	54	50	56	39	47
25-29	56	64	69	75	71	61	64	60	49	53	54	52	53
30-34	55	69	67	74	72	70	76	74	72	65	61	61	65
35-39	81	86	80	78	80	83	78	64	65	62	68	64	64
25-44 / 40-44	98	91	85	77	79	85	80	69	66	69	65	66	64
45-49	82	77	79	87	91	100	102	95	97	98	89	82	84
50-54	56	59	56	59	59	67	65	66	66	69	70	63	66
55-59	85	91	87	92	87	85	88	81	79	75	80	80	76
Mayor 44 / Más de 60	60	60	60	64	66	63	65	67	65	74	75	71	66
Mujeres													
Variación mensual	#¡REF!	21	-7	14	-41	-21	12	-2	0	-12	-13	-30	-28
Total edad	1125	1146	1139	1153	1112	1091	1103	1101	1101	1089	1076	1046	1018
Menores de 20	19	22	18	15	15	15	14	13	17	15	21	18	16
Menor 25 / 20-24	61	58	69	69	58	51	52	53	53	53	61	56	45
25-29	89	97	88	95	90	85	84	83	75	73	67	68	77
30-34	124	144	140	136	137	132	135	132	136	133	123	121	119
35-39	187	185	181	188	181	177	179	169	179	184	166	146	152
25-44 / 40-44	183	180	180	182	178	186	188	187	181	170	176	179	164
45-49	146	141	136	140	136	128	128	134	137	137	138	139	132
50-54	119	120	127	124	121	118	128	125	117	121	119	114	111
55-59	107	107	107	105	99	104	105	107	109	107	111	112	107
Mayor 44 / Más de 60	90	92	93	99	97	95	90	98	97	96	94	93	95

Tasa de Paro

EPA Estado	14,55%	14,45%	14,70%	14,02%
EPA Cdad. Madrid	11,86%	11,54%	11,70%	10,54%
EPA Navalcarnero	12,07%	11,82%	11,22%	10,50%

Evolución desempleados
por Nivel de Estudios

	jul-18	ago-18	sep-18	oct-18	nov-18	dic-18	ene-19	feb-19	mar-19	abr-19	may-19	jun-19	jul-19
Ambos sexos													
Estudios primarios incompletos	110	110	112	120	122	118	130	118	120	122	117	107	97
Estudios primarios completos	769	772	778	796	778	762	732	724	729	752	737	693	680
Prog. for. inserc. laboral no precisan tit. académica 1ªet. sec(+300h)	0	0	0	0	0	0	0	0	1	0	0	0	1
1ª et. ed.secundaria sin tit. grad. escolar o equivalente	107	112	101	99	96	93	100	90	88	83	80	76	78
1ª et. ed.secundaria con título graduado escolar o equivalente	254	270	261	261	250	262	277	289	280	249	255	244	237
Prog. form. inserción laboral precisan tit. secundaria 1ªet.(+300h)	2	2	2	2	3	2	2	2	3	2	4	4	5
Enseñanzas bachillerato	154	160	164	151	145	151	165	156	156	150	162	151	151
Gº medio f.p.específica, artes plásticas y diseño y deportivas	109	104	111	112	110	103	98	100	93	103	104	112	101
Gº medio música y danza	1	1	0	0	0	0	0	0	0	0	0	1	1
Prog. for. inserción laboral precisan tit. secundaria 2ªet.(+300h)	0	0	0	1	1	1	1	1	1	0	0	0	0
Gº superior f.p. espec. y equiv. artes plásticas, diseño y deportivas	100	120	115	118	107	112	115	112	104	101	101	90	97
Tit propios universidades y otras enseñ. precisan tit. bachiller(>2años)	0	0	0	0	0	0	0	0	0	0	0	0	0
Prog.form. inserción laboral precisan f.p. Gº superior (+300h)	0	0	0	0	0	0	0	0	0	0	0	0	0
Diplomados o equivalente	55	62	57	55	56	55	57	51	49	53	53	53	54
Licenciados o equivalente	50	55	50	54	52	52	52	53	54	52	49	50	55
Estut. oficial. especialización profesional	0	0	0	0	0	0	0	0	0	0	0	1	0
Enseñanzas post. impartidas por las Univer. u otras instituciones NNNS	0	0	0	0	0	0	0	0	0	0	0	0	0
Enseñanzas formación e inserción laboral precisan una tit. univ. NNNS	0	0	0	0	0	0	0	0	0	0	0	0	0
Doctorado universitario	1	1	1	1	1	1	1	1	1	1	0	0	1
Sin estudios	40	38	39	38	38	37	38	36	38	37	36	40	37
Sin Asignar	0	0	0	0	0	0	0	0	0	0	0	0	0
Nivel de estudios desconocido	0	0	0	0	0	0	0	0	0	0	0	0	0
Enseñanzas universitarias de Grado	18	24	23	21	19	16	16	20	20	26	27	25	32
Enseñanzas universitarias de Master	13	12	10	13	10	9	10	6	6	6	6	7	9

Evolución desempleados**por sectores de actividad**

	jul-18	ago-18	sep-18	oct-18	nov-18	dic-18	ene-19	feb-19	mar-19	abr-19	may-19	jun-19	jul-19
Ambos sexos													
Total sectores de actividad	1.783	1.843	1.824	1.842	1.788	1.774	1.794	1.759	1.743	1.737	1.731	1.654	1.636
BUSQ. PRIMER EMPLEO	212	203	201	187	179	164	163	170	178	176	182	169	167
AGRICULTURA Y PESCA	25	23	20	34	34	33	30	32	31	30	19	19	20
INDUSTRIA	121	118	118	117	112	117	128	123	122	123	129	124	120
CONSTRUCCION	155	163	159	167	171	190	176	162	158	150	159	151	144
SERVICIOS	1270	1336	1326	1337	1292	1270	1297	1272	1254	1258	1242	1191	1185

Hombres

Total sectores de actividad	658	697	685	689	676	683	691	658	642	648	655	608	618
BUSQ. PRIMER EMPLEO	64	62	62	50	44	43	40	42	46	47	49	37	43
AGRICULTURA Y PESCA	18	16	13	24	23	24	21	23	22	19	12	12	15
INDUSTRIA	62	64	62	63	58	59	66	60	53	52	57	56	59
CONSTRUCCION	128	138	133	140	141	160	146	131	129	123	129	123	118
SERVICIOS	386	417	415	412	410	397	418	402	392	407	408	380	383

Mujeres

Total sectores de actividad	1.125	1.146	1.139	1.153	1.112	1.091	1.103	1.101	1.101	1.089	1.076	1.046	1.018
BUSQ. PRIMER EMPLEO	148	141	139	137	135	121	123	128	132	129	133	132	124
AGRICULTURA Y PESCA	7	7	7	10	11	9	9	9	9	11	7	7	5
INDUSTRIA	59	54	56	54	54	58	62	63	69	71	72	68	61
CONSTRUCCION	27	25	26	27	30	30	30	31	29	27	30	28	26
SERVICIOS	884	919	911	925	882	873	879	870	862	851	834	811	802

**Evolución contratos
por tramos de edad**

	jul-18	ago-18	sep-18	oct-18	nov-18	dic-18	ene-19	feb-19	mar-19	abr-19	may-19	jun-19	jul-19
Total ambos sexos													
Total	815	475	672	439	320	234	295	341	515	540	456	718	786
Menores de 20	81	46	29	16	10	5	9	4	45	29	12	55	72
20-24	151	58	71	62	33	23	30	29	83	61	50	104	148
25-29	92	66	87	64	31	25	34	49	77	67	43	84	95
30-34	58	50	93	50	37	29	43	37	48	50	47	80	84
35-39	87	61	80	55	45	23	36	49	62	67	69	89	74
25-44 / 40-44	66	63	87	58	54	36	35	61	65	81	72	96	107
45-49	90	56	80	45	46	39	46	50	48	74	62	87	82
50-54	98	45	72	49	39	34	35	29	37	56	43	65	67
55-59	53	17	34	28	19	13	18	23	33	36	38	32	32
Más de 60	39	13	39	12	6	7	9	10	17	19	20	26	25

Hombres

Total	483	281	349	235	190	137	182	189	286	347	294	411	480
Menores de 20	49	29	14	11	5	4	2	3	23	14	9	38	55
20-24	90	33	35	31	17	16	20	15	45	46	37	65	91
25-29	53	38	42	37	20	17	20	26	41	41	28	46	54
30-34	33	39	47	22	20	19	26	19	18	38	24	47	51
35-39	52	32	42	35	30	13	21	30	41	39	38	49	43
25-44 / 40-44	43	36	45	26	33	17	23	34	40	57	42	46	58
45-49	53	30	36	21	25	23	28	28	23	48	42	44	53
50-54	59	22	47	28	25	19	26	14	23	29	29	41	40
55-59	30	13	20	16	12	6	10	14	24	21	31	20	19
Más de 60	21	9	21	8	3	3	6	6	8	14	14	15	16

Mujeres

Total	332	194	323	204	130	97	113	152	229	193	162	307	306
Menores de 20	32	17	15	5	5	1	7	1	22	15	3	17	17
20-24	61	25	36	31	16	7	10	14	38	15	13	39	57
25-29	39	28	45	27	11	8	14	23	36	26	15	38	41
30-34	25	11	46	28	17	10	17	18	30	12	23	33	33
35-39	35	29	38	20	15	10	15	19	21	28	31	40	31
25-44 / 40-44	23	27	42	32	21	19	12	27	25	24	30	50	49
45-49	37	26	44	24	21	16	18	22	25	26	20	43	29
50-54	39	23	25	21	14	15	9	15	14	27	14	24	27
55-59	23	4	14	12	7	7	8	9	9	15	7	12	13
Más de 60	18	4	18	4	3	4	3	4	9	5	6	11	9

Mod. contratación

Total modalidades	815	475	672	439	320	234	295	341	515	540	456	718	786
Indefinidos	75	68	138	93	44	45	47	105	51	66	52	80	49
Temporales	740	407	534	346	276	189	248	236	464	474	404	638	737

**Evolución contratos
por sectores de actividad**

	jul-18	ago-18	sep-18	oct-18	nov-18	dic-18	ene-19	feb-19	mar-19	abr-19	may-19	jun-19	jul-19
Total													
Total sectores de actividad	815	475	672	439	320	234	295	341	515	540	456	718	786
BUSQ. PRIMER EMPLEO	0	0	0	0	0	0	0	0	0	0	0	0	0
AGRICULTURA Y PESCA	12	15	18	17	2	1	0	3	0	5	21	6	22
INDUSTRIA	30	28	22	18	22	14	19	26	19	43	9	22	26
CONSTRUCCION	48	36	43	36	31	14	28	30	39	38	35	31	34
SERVICIOS	725	396	589	368	265	205	248	282	457	454	391	659	704

Hombres													
Total sectores de actividad	483	281	349	235	190	137	182	189	286	347	294	411	480
BUSQ. PRIMER EMPLEO	0	0	0	0	0	0	0	0	0	0	0	0	0
AGRICULTURA Y PESCA	7	9	15	14	2	1	0	3	0	5	15	3	6
INDUSTRIA	20	24	17	13	18	9	18	24	15	31	9	18	20
CONSTRUCCION	47	36	42	36	30	14	27	29	39	33	33	29	31
SERVICIOS	409	212	275	172	140	113	137	133	232	278	237	361	423

Mujeres													
Total sectores de actividad	332	194	323	204	130	97	113	152	229	193	162	307	306
BUSQ. PRIMER EMPLEO	0	0	0	0	0	0	0	0	0	0	0	0	0
AGRICULTURA Y PESCA	5	6	3	3	0	0	0	0	0	0	6	3	16
INDUSTRIA	10	4	5	5	4	5	1	2	4	12	0	4	6
CONSTRUCCION	1	0	1	0	1	0	1	1	0	5	2	2	3
SERVICIOS	316	184	314	196	125	92	111	149	225	176	154	298	281

**Evolución Agencia de Colocación
(DEMANDAS)**

	jul-18	ago-18	sep-18	oct-18	nov-18	dic-18	ene-19	feb-19	mar-19	abr-19	may-19	jun-19	jul-19
Nuevas Inscripciones	38	36	37	18	18	29	15	8	19	31	5	17	47
Renovaciones	71	63	136	101	96	57	73	81	89	86	85	73	59
Personas en Alta	655	686	836	888	648	605	600			540	510	558	522
Total personas en bolsa	6859	6891	6976	7012	7027	7049	7067			7160	7216	7230	7239

**Evolución Agencia de Colocación
(OFERTAS)**

	jul-18	ago-18	sep-18	oct-18	nov-18	dic-18	ene-19	feb-19	mar-19	abr-19	may-19	jun-19	jul-19
Ofertas	19	14	10	12	8	9	9	49	11	18	10	11	14
Personas enviadas	47	41	45	22	18	32	16	10	23	35	13	20	74
Personas contratadas	2	4	4	1	1	0	0	1	0	2	1	0	0

Julio 2019
Desempleados por edad

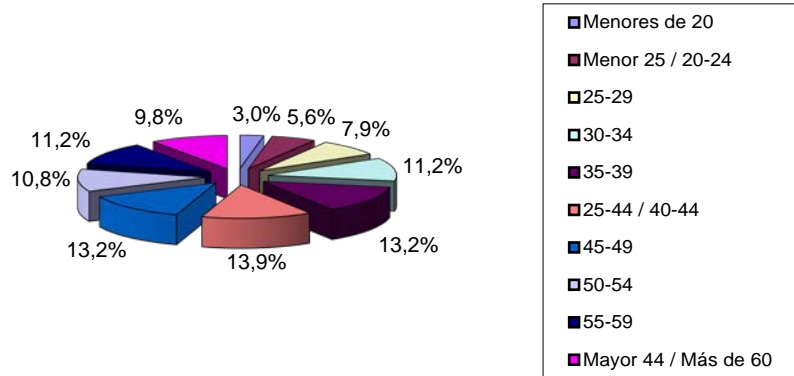

Julio 2019
Desempleados por Sector de Actividad

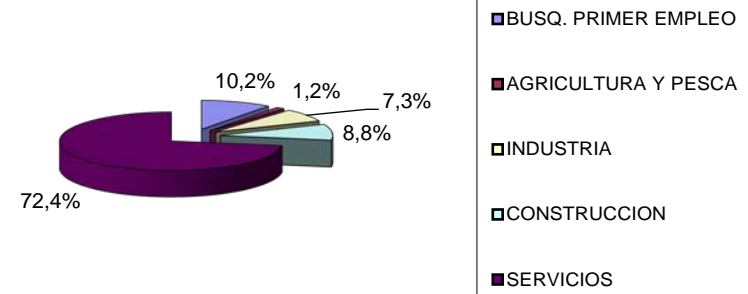

Evolución desempleo Navalcarnero

