



ESTADÍSTICAS DE EMPLEO DEL AYUNTAMIENTO DE NAVALCARNERO
CONCEJALÍA DE FORMACIÓN Y EMPLEO
Marzo-2020

INFORME SOBRE EL DESEMPLEO EN EL MUNICIPIO DE NAVALCARNERO

El mes de marzo, como en el resto del estado, los datos son muy negativos, ya que ha aumentado las cifras de desempleo en nuestra localidad, subiendo en 70 personas más.

El aumento se ha producido en todos los sectores, pero incidiendo mucho más en el sector servicios, ya que es el más castigado por la pandemia, obligando a cerrar la mayoría de establecimientos abiertos al público, provocando la realización de ERTE's o despido en muchos de ellos.

Sin embargo el número de ofertas presentadas ante nuestra Agencia de Colocación se asemeja al de los últimos meses, logrando la colocación de 4 personas, en línea con los datos de meses anteriores, sobre todo en el sector sociosanitario.

Por sexos, el número de mujeres desempleadas en todos los sectores en el municipio es de 1065, el 59,56%, mientras que los hombres suman un total de 723 –el 40,44%–, manteniendo así la constante que se reproduce en todo el país de una mayor tasa de desempleo femenino, aunque con los datos positivos de disminución constante mes a mes del número de desempleadas y aunque muy despacio la brecha entre hombres y mujeres se va acortando y quizás es el sector sociosanitario el menos afectado por esta crisis sanitaria y que principalmente se nutre de mano de obra femenina.

El número de contratos también ha descendido con respecto a meses anteriores, (244. El porcentaje de contratos fijos firmados, sigue siendo muy bajo con respecto al total, siendo del 17,31%).

El número de personas jóvenes desempleadas ha permanecido estable, aunque cuentan con políticas de empleo pensadas especialmente para ellos, siguen teniendo mucha dificultad a la hora de encontrar su primer empleo. Para ello es recomendable que los jóvenes que buscan activamente empleo se registren en el Sistema Nacional de Garantía Juvenil, con el fin de potenciar su inserción laboral, así como el paralelismo existente entre contratos y nivel de estudios, ya que los desempleados con estudios básicos tienen mucha más dificultad a la hora de encontrar empleo.

Como en otras ocasiones, conviene recordar que la formación de los trabajadores y desempleados cada vez es más importante para la consecución de un empleo y la estabilidad y carrera profesional de aquellos que ya lo tienen. Es necesaria la acreditación de todos los conocimientos y experiencia profesional con la que se cuente, ya que para el ejercicio de muchas profesiones se requiere la certificación de la capacitación profesional.

Cabe destacar que este aumento del desempleo en nuestro municipio, es paralelo al de los datos de la Comunidad de Madrid y del resto del Estado.

**Evolución desempleados
por edad**

| | mar-19 | abr-19 | may-19 | jun-19 | jul-19 | ago-19 | sep-19 | oct-19 | nov-19 | dic-19 | ene-20 | feb-20 | mar-20 |
|--------------------------|--------|--------|--------|--------|--------|--------|--------|--------|--------|--------|--------|--------|--------|
| Ambos sexos | | | | | | | | | | | | | |
| Variación mensual | #¡REF! | -6 | -6 | -77 | -18 | 34 | -13 | 63 | 3 | -1 | 48 | -52 | 70 |
| Total edad | 1743 | 1737 | 1731 | 1654 | 1636 | 1670 | 1657 | 1720 | 1723 | 1722 | 1770 | 1718 | 1788 |
| Menores de 20 | 46 | 48 | 58 | 48 | 49 | 43 | 48 | 49 | 48 | 43 | 41 | 42 | 41 |
| Menor 25 / 20-24 | 107 | 103 | 117 | 95 | 92 | 96 | 100 | 99 | 101 | 101 | 111 | 94 | 102 |
| 25-29 | 124 | 126 | 121 | 120 | 130 | 145 | 136 | 143 | 133 | 136 | 139 | 147 | 153 |
| 30-34 | 208 | 198 | 184 | 182 | 184 | 191 | 179 | 195 | 187 | 191 | 186 | 184 | 195 |
| 35-39 | 244 | 246 | 234 | 210 | 216 | 204 | 201 | 202 | 208 | 205 | 214 | 218 | 218 |
| 25-44 / 40-44 | 247 | 239 | 241 | 245 | 228 | 240 | 239 | 248 | 244 | 244 | 264 | 258 | 271 |
| 45-49 | 234 | 235 | 227 | 221 | 216 | 215 | 220 | 225 | 227 | 220 | 218 | 216 | 231 |
| 50-54 | 183 | 190 | 189 | 177 | 177 | 191 | 189 | 191 | 200 | 202 | 211 | 186 | 196 |
| 55-59 | 188 | 182 | 191 | 192 | 183 | 178 | 187 | 205 | 212 | 216 | 216 | 205 | 205 |
| Mayor 44 / Más de 60 | 162 | 170 | 169 | 164 | 161 | 167 | 158 | 163 | 163 | 164 | 170 | 168 | 176 |

| | | | | | | | | | | | | | |
|--------------------------|--------|-----|-----|-----|-----|-----|-----|-----|-----|-----|-----|-----|-----|
| Hombres | | | | | | | | | | | | | |
| Variación mensual | #¡REF! | 6 | 7 | -47 | 10 | 26 | -16 | 19 | -6 | 24 | 47 | -39 | 50 |
| Total edad | 642 | 648 | 655 | 608 | 618 | 644 | 628 | 647 | 641 | 665 | 712 | 673 | 723 |
| Menores de 20 | 29 | 33 | 37 | 30 | 33 | 31 | 33 | 31 | 30 | 28 | 28 | 30 | 29 |
| Menor 25 / 20-24 | 54 | 50 | 56 | 39 | 47 | 50 | 52 | 52 | 49 | 52 | 60 | 49 | 54 |
| 25-29 | 49 | 53 | 54 | 52 | 53 | 55 | 51 | 51 | 50 | 53 | 59 | 64 | 68 |
| 30-34 | 72 | 65 | 61 | 61 | 65 | 73 | 64 | 69 | 69 | 75 | 75 | 67 | 79 |
| 35-39 | 65 | 62 | 68 | 64 | 64 | 60 | 56 | 62 | 57 | 64 | 70 | 76 | 74 |
| 25-44 / 40-44 | 66 | 69 | 65 | 66 | 64 | 71 | 66 | 70 | 67 | 65 | 79 | 71 | 81 |
| 45-49 | 97 | 98 | 89 | 82 | 84 | 87 | 85 | 89 | 88 | 90 | 89 | 89 | 102 |
| 50-54 | 66 | 69 | 70 | 63 | 66 | 73 | 73 | 73 | 75 | 80 | 83 | 70 | 74 |
| 55-59 | 79 | 75 | 80 | 80 | 76 | 76 | 84 | 86 | 90 | 92 | 96 | 89 | 93 |
| Mayor 44 / Más de 60 | 65 | 74 | 75 | 71 | 66 | 68 | 64 | 64 | 66 | 66 | 73 | 68 | 69 |

| | | | | | | | | | | | | | |
|--------------------------|--------|------|------|------|------|------|------|------|------|------|------|------|------|
| Mujeres | | | | | | | | | | | | | |
| Variación mensual | #¡REF! | -12 | -13 | -30 | -28 | 8 | 3 | 44 | 9 | -25 | 1 | -13 | 20 |
| Total edad | 1101 | 1089 | 1076 | 1046 | 1018 | 1026 | 1029 | 1073 | 1082 | 1057 | 1058 | 1045 | 1065 |
| Menores de 20 | 17 | 15 | 21 | 18 | 16 | 12 | 15 | 18 | 18 | 15 | 13 | 12 | 12 |
| Menor 25 / 20-24 | 53 | 53 | 61 | 56 | 45 | 46 | 48 | 47 | 52 | 49 | 51 | 45 | 48 |
| 25-29 | 75 | 73 | 67 | 68 | 77 | 90 | 85 | 92 | 83 | 83 | 80 | 83 | 85 |
| 30-34 | 136 | 133 | 123 | 121 | 119 | 118 | 115 | 126 | 118 | 116 | 111 | 117 | 116 |
| 35-39 | 179 | 184 | 166 | 146 | 152 | 144 | 145 | 140 | 151 | 141 | 144 | 142 | 144 |
| 25-44 / 40-44 | 181 | 170 | 176 | 179 | 164 | 169 | 173 | 178 | 177 | 179 | 185 | 187 | 190 |
| 45-49 | 137 | 137 | 138 | 139 | 132 | 128 | 135 | 136 | 139 | 130 | 129 | 127 | 129 |
| 50-54 | 117 | 121 | 119 | 114 | 111 | 118 | 116 | 118 | 125 | 122 | 128 | 116 | 122 |
| 55-59 | 109 | 107 | 111 | 112 | 107 | 102 | 103 | 119 | 122 | 124 | 120 | 116 | 112 |
| Mayor 44 / Más de 60 | 97 | 96 | 94 | 93 | 95 | 99 | 94 | 99 | 97 | 98 | 97 | 100 | 107 |

| | | | | | | | | | | | | | |
|---------------------|--------|--|--|--------|--|--|--------|--|--|--------|--|--|--|
| Tasa de Paro | | | | | | | | | | | | | |
| EPA Estado | 14,70% | | | 14,02% | | | 13,92% | | | 13,78% | | | |
| EPA Cdad. Madrid | 11,70% | | | 10,54% | | | 10,26% | | | 9,99% | | | |
| EPA Navacarnero | 11,22% | | | 10,50% | | | 10,55% | | | 10,66% | | | |

| Evolución desempleados | | | | | | | | | | | | | |
|--|---------------|---------------|---------------|---------------|---------------|---------------|---------------|---------------|---------------|---------------|---------------|---------------|---------------|
| por Nivel de Estudios | | | | | | | | | | | | | |
| | mar-19 | abr-19 | may-19 | jun-19 | jul-19 | ago-19 | sep-19 | oct-19 | nov-19 | dic-19 | ene-20 | feb-20 | mar-20 |
| Ambos sexos | | | | | | | | | | | | | |
| Estudios primarios incompletos | 120 | 122 | 117 | 107 | 97 | 98 | 102 | 103 | 104 | 103 | 98 | 98 | 101 |
| Estudios primarios completos | 729 | 752 | 737 | 693 | 680 | 707 | 676 | 702 | 709 | 722 | 755 | 746 | 773 |
| Prog. for. inserc. laboral no precisan tit. académica 1ºet. sec(+300h) | 1 | 0 | 0 | 0 | 1 | 1 | 1 | 1 | 1 | 2 | 2 | 2 | 2 |
| 1ª et. ed.secundaria sin tit. grad. escolar o equivalente | 88 | 83 | 80 | 76 | 78 | 81 | 80 | 88 | 82 | 90 | 91 | 84 | 90 |
| 1ª et. ed.secundaria con título graduado escolar o equivalente | 280 | 249 | 255 | 244 | 237 | 229 | 252 | 261 | 261 | 259 | 266 | 247 | 259 |
| Prog. form. inserción laboral precisan tit. secundaria 1ºet.(+300h) | 3 | 2 | 4 | 4 | 5 | 3 | 4 | 3 | 2 | 2 | 2 | 2 | 2 |
| Enseñanzas bachillerato | 156 | 150 | 162 | 151 | 151 | 147 | 153 | 157 | 168 | 161 | 163 | 158 | 168 |
| Gº medio f.p.especifica, artes plásticas y diseño y deportivas | 93 | 103 | 104 | 112 | 101 | 110 | 107 | 135 | 132 | 121 | 132 | 131 | 123 |
| Gº medio música y danza | 0 | 0 | 0 | 1 | 1 | 1 | 3 | 1 | 2 | 1 | 1 | 1 | 1 |
| Prog. for. inserción laboral precisan tit. secundaria 2ºet.(+300h) | 1 | 0 | 0 | 0 | 0 | 0 | 0 | 0 | 0 | 0 | 1 | 0 | 0 |
| Gº superior f.p. espec. y equiv. artes plásticas, diseño y deportivas | 104 | 101 | 101 | 90 | 97 | 106 | 96 | 91 | 95 | 89 | 92 | 96 | 111 |
| Tit propios universidades y otras enseñ. precisan tit. bachiller(>2años) | 0 | 0 | 0 | 0 | 0 | 0 | 0 | 0 | 0 | 0 | 0 | 0 | 0 |
| Prog.form. inserción laboral precisan f.p. Gº superior (+300h) | 0 | 0 | 0 | 0 | 0 | 0 | 0 | 0 | 0 | 0 | 0 | 0 | 0 |
| Diplomados o equivalente | 49 | 53 | 53 | 53 | 54 | 57 | 61 | 55 | 52 | 53 | 49 | 47 | 47 |
| Licenciados o equivalente | 54 | 52 | 49 | 50 | 55 | 56 | 52 | 55 | 53 | 51 | 50 | 49 | 49 |
| Estut. oficial. especialización profesional | 0 | 0 | 0 | 1 | 0 | 0 | 1 | 1 | 0 | 0 | 1 | 0 | 0 |
| Enseñanzas post. impartidas por las Univer. u otras instituciones NNNS | 0 | 0 | 0 | 0 | 0 | 0 | 0 | 0 | 0 | 0 | 0 | 0 | 0 |
| Enseñanzas formación e inserción laboral precisan una tit. univ. NNNS | 0 | 0 | 0 | 0 | 0 | 0 | 0 | 0 | 0 | 0 | 0 | 0 | 0 |
| Doctorado universitario | 1 | 1 | 0 | 0 | 1 | 1 | 1 | 1 | 1 | 1 | 1 | 1 | 1 |
| Sin estudios | 38 | 37 | 36 | 40 | 37 | 32 | 31 | 32 | 32 | 31 | 29 | 25 | 25 |
| Sin Asignar | 0 | 0 | 0 | 0 | 0 | 0 | 0 | 0 | 0 | 0 | 0 | 0 | 0 |
| Nivel de estudios desconocido | 0 | 0 | 0 | 0 | 0 | 0 | 0 | 0 | 0 | 0 | 0 | 0 | 0 |
| Enseñanzas universitarias de Grado | 20 | 26 | 27 | 25 | 32 | 31 | 27 | 24 | 20 | 25 | 27 | 22 | 27 |
| Enseñanzas universitarias de Master | 6 | 6 | 6 | 7 | 9 | 10 | 10 | 10 | 9 | 11 | 10 | 9 | 9 |

**Evolución desempleados
por sectores de actividad**

| | mar-19 | abr-19 | may-19 | jun-19 | jul-19 | ago-19 | sep-19 | oct-19 | nov-19 | dic-19 | ene-20 | feb-20 | mar-20 |
|-----------------------------|--------|--------|--------|--------|--------|--------|--------|--------|--------|--------|--------|--------|--------|
| Ambos sexos | | | | | | | | | | | | | |
| Total sectores de actividad | 1.743 | 1.737 | 1.731 | 1.654 | 1.636 | 1.670 | 1.657 | 1.720 | 1.723 | 1.722 | 1.770 | 1.718 | 1.788 |
| BUSQ. PRIMER EMPLEO | 178 | 176 | 182 | 169 | 167 | 159 | 170 | 165 | 170 | 162 | 158 | 157 | 155 |
| AGRICULTURA Y PESCA | 31 | 30 | 19 | 19 | 20 | 23 | 21 | 25 | 22 | 24 | 22 | 20 | 22 |
| INDUSTRIA | 122 | 123 | 129 | 124 | 120 | 131 | 125 | 136 | 134 | 132 | 131 | 128 | 131 |
| CONSTRUCCION | 158 | 150 | 159 | 151 | 144 | 155 | 141 | 135 | 138 | 165 | 159 | 149 | 161 |
| SERVICIOS | 1254 | 1258 | 1242 | 1191 | 1185 | 1202 | 1200 | 1259 | 1259 | 1239 | 1300 | 1264 | 1319 |

| | | | | | | | | | | | | | |
|-----------------------------|-----|-----|-----|-----|-----|-----|-----|-----|-----|-----|-----|-----|-----|
| Hombres | | | | | | | | | | | | | |
| Total sectores de actividad | 642 | 648 | 655 | 608 | 618 | 644 | 628 | 647 | 641 | 665 | 712 | 673 | 723 |
| BUSQ. PRIMER EMPLEO | 46 | 47 | 49 | 37 | 43 | 41 | 47 | 40 | 43 | 40 | 39 | 40 | 38 |
| AGRICULTURA Y PESCA | 22 | 19 | 12 | 12 | 15 | 16 | 13 | 17 | 14 | 15 | 14 | 13 | 15 |
| INDUSTRIA | 53 | 52 | 57 | 56 | 59 | 70 | 63 | 69 | 68 | 70 | 76 | 73 | 76 |
| CONSTRUCCION | 129 | 123 | 129 | 123 | 118 | 129 | 113 | 107 | 107 | 134 | 128 | 116 | 130 |
| SERVICIOS | 392 | 407 | 408 | 380 | 383 | 388 | 392 | 414 | 409 | 406 | 455 | 431 | 464 |

| | | | | | | | | | | | | | |
|-----------------------------|-------|-------|-------|-------|-------|-------|-------|-------|-------|-------|-------|-------|-------|
| Mujeres | | | | | | | | | | | | | |
| Total sectores de actividad | 1.101 | 1.089 | 1.076 | 1.046 | 1.018 | 1.026 | 1.029 | 1.073 | 1.082 | 1.057 | 1.058 | 1.045 | 1.065 |
| BUSQ. PRIMER EMPLEO | 132 | 129 | 133 | 132 | 124 | 118 | 123 | 125 | 127 | 122 | 119 | 117 | 117 |
| AGRICULTURA Y PESCA | 9 | 11 | 7 | 7 | 5 | 7 | 8 | 8 | 8 | 9 | 8 | 7 | 7 |
| INDUSTRIA | 69 | 71 | 72 | 68 | 61 | 61 | 62 | 67 | 66 | 62 | 55 | 55 | 55 |
| CONSTRUCCION | 29 | 27 | 30 | 28 | 26 | 26 | 28 | 28 | 31 | 31 | 31 | 33 | 31 |
| SERVICIOS | 862 | 851 | 834 | 811 | 802 | 814 | 808 | 845 | 850 | 833 | 845 | 833 | 855 |

**Evolución contratos
por tramos de edad**

| | mar-19 | abr-19 | may-19 | jun-19 | jul-19 | ago-19 | sep-19 | oct-19 | nov-19 | dic-19 | ene-20 | feb-20 | mar-20 |
|--------------------------|--------|--------|--------|--------|--------|--------|--------|--------|--------|--------|--------|--------|--------|
| Total ambos sexos | | | | | | | | | | | | | |
| Total | 515 | 540 | 456 | 718 | 786 | 374 | 678 | 491 | 335 | 281 | 305 | 427 | 244 |
| Menores de 20 | 45 | 29 | 12 | 55 | 72 | 29 | 33 | 20 | 19 | 11 | 7 | 6 | 17 |
| 20-24 | 83 | 61 | 50 | 104 | 148 | 73 | 140 | 75 | 41 | 25 | 40 | 44 | 21 |
| 25-29 | 77 | 67 | 43 | 84 | 95 | 45 | 84 | 63 | 37 | 39 | 34 | 42 | 22 |
| 30-34 | 48 | 50 | 47 | 80 | 84 | 40 | 74 | 48 | 37 | 28 | 37 | 54 | 32 |
| 35-39 | 62 | 67 | 69 | 89 | 74 | 35 | 73 | 64 | 39 | 40 | 33 | 36 | 36 |
| 25-44 / 40-44 | 65 | 81 | 72 | 96 | 107 | 53 | 89 | 80 | 40 | 38 | 38 | 61 | 34 |
| 45-49 | 48 | 74 | 62 | 87 | 82 | 36 | 67 | 55 | 54 | 46 | 49 | 66 | 38 |
| 50-54 | 37 | 56 | 43 | 65 | 67 | 30 | 48 | 29 | 37 | 25 | 39 | 60 | 22 |
| 55-59 | 33 | 36 | 38 | 32 | 32 | 23 | 42 | 32 | 24 | 22 | 15 | 34 | 17 |
| Más de 60 | 17 | 19 | 20 | 26 | 25 | 10 | 28 | 25 | 7 | 7 | 13 | 24 | 5 |

Hombres

| | | | | | | | | | | | | | |
|---------------|-----|-----|-----|-----|-----|-----|-----|-----|-----|-----|-----|-----|-----|
| Total | 286 | 347 | 294 | 411 | 480 | 214 | 390 | 257 | 194 | 156 | 186 | 253 | 145 |
| Menores de 20 | 23 | 14 | 9 | 38 | 55 | 21 | 21 | 12 | 12 | 10 | 5 | 3 | 11 |
| 20-24 | 45 | 46 | 37 | 65 | 91 | 47 | 86 | 33 | 24 | 12 | 29 | 27 | 12 |
| 25-29 | 41 | 41 | 28 | 46 | 54 | 29 | 47 | 29 | 20 | 25 | 23 | 24 | 12 |
| 30-34 | 18 | 38 | 24 | 47 | 51 | 26 | 41 | 21 | 16 | 13 | 21 | 26 | 20 |
| 35-39 | 41 | 39 | 38 | 49 | 43 | 16 | 35 | 35 | 23 | 24 | 18 | 22 | 18 |
| 25-44 / 40-44 | 40 | 57 | 42 | 46 | 58 | 25 | 47 | 37 | 22 | 18 | 18 | 37 | 18 |
| 45-49 | 23 | 48 | 42 | 44 | 53 | 15 | 39 | 28 | 37 | 24 | 33 | 40 | 25 |
| 50-54 | 23 | 29 | 29 | 41 | 40 | 14 | 21 | 21 | 21 | 11 | 25 | 37 | 13 |
| 55-59 | 24 | 21 | 31 | 20 | 19 | 15 | 33 | 22 | 16 | 14 | 5 | 19 | 11 |
| Más de 60 | 8 | 14 | 14 | 15 | 16 | 6 | 20 | 19 | 3 | 5 | 9 | 18 | 5 |

Mujeres

| | | | | | | | | | | | | | |
|---------------|-----|-----|-----|-----|-----|-----|-----|-----|-----|-----|-----|-----|----|
| Total | 229 | 193 | 162 | 307 | 306 | 160 | 288 | 234 | 141 | 125 | 119 | 174 | 99 |
| Menores de 20 | 22 | 15 | 3 | 17 | 17 | 8 | 12 | 8 | 7 | 1 | 2 | 3 | 6 |
| 20-24 | 38 | 15 | 13 | 39 | 57 | 26 | 54 | 42 | 17 | 13 | 11 | 17 | 9 |
| 25-29 | 36 | 26 | 15 | 38 | 41 | 16 | 37 | 34 | 17 | 14 | 11 | 18 | 10 |
| 30-34 | 30 | 12 | 23 | 33 | 33 | 14 | 33 | 27 | 21 | 15 | 16 | 28 | 12 |
| 35-39 | 21 | 28 | 31 | 40 | 31 | 19 | 38 | 29 | 16 | 16 | 15 | 14 | 18 |
| 25-44 / 40-44 | 25 | 24 | 30 | 50 | 49 | 28 | 42 | 43 | 18 | 20 | 20 | 24 | 16 |
| 45-49 | 25 | 26 | 20 | 43 | 29 | 21 | 28 | 27 | 17 | 22 | 16 | 26 | 13 |
| 50-54 | 14 | 27 | 14 | 24 | 27 | 16 | 27 | 8 | 16 | 14 | 14 | 23 | 9 |
| 55-59 | 9 | 15 | 7 | 12 | 13 | 8 | 9 | 10 | 8 | 8 | 10 | 15 | 6 |
| Más de 60 | 9 | 5 | 6 | 11 | 9 | 4 | 8 | 6 | 4 | 2 | 4 | 6 | 0 |

Mod. contratación

| | | | | | | | | | | | | | |
|-------------------|-----|-----|-----|-----|-----|-----|-----|-----|-----|-----|-----|-----|-----|
| Total modalidades | 515 | 540 | 456 | 718 | 786 | 374 | 678 | 491 | 335 | 281 | 305 | 427 | 244 |
| Indefinidos | 51 | 66 | 52 | 80 | 49 | 46 | 102 | 73 | 59 | 43 | 44 | 62 | 36 |
| Temporales | 464 | 474 | 404 | 638 | 737 | 328 | 576 | 418 | 276 | 238 | 261 | 365 | 208 |

**Evolución contratos
por sectores de actividad**

| | mar-19 | abr-19 | may-19 | jun-19 | jul-19 | ago-19 | sep-19 | oct-19 | nov-19 | dic-19 | ene-20 | feb-20 | mar-20 |
|-----------------------------|------------|------------|------------|------------|------------|------------|------------|------------|------------|------------|------------|------------|------------|
| Total | | | | | | | | | | | | | |
| Total sectores de actividad | 515 | 540 | 456 | 718 | 786 | 374 | 678 | 491 | 335 | 281 | 305 | 427 | 244 |
| BUSQ. PRIMER EMPLEO | 0 | 0 | 0 | 0 | 0 | 0 | 0 | 0 | 0 | 0 | 0 | 0 | 0 |
| AGRICULTURA Y PESCA | 0 | 5 | 21 | 6 | 22 | 10 | 19 | 4 | 1 | 0 | 4 | 1 | 1 |
| INDUSTRIA | 19 | 43 | 9 | 22 | 26 | 13 | 30 | 30 | 13 | 14 | 16 | 19 | 9 |
| CONSTRUCCION | 39 | 38 | 35 | 31 | 34 | 15 | 33 | 44 | 30 | 19 | 33 | 46 | 28 |
| SERVICIOS | 457 | 454 | 391 | 659 | 704 | 336 | 596 | 413 | 291 | 248 | 252 | 361 | 206 |

Hombres

| | | | | | | | | | | | | | |
|-----------------------------|------------|------------|------------|------------|------------|------------|------------|------------|------------|------------|------------|------------|------------|
| Total sectores de actividad | 286 | 347 | 294 | 411 | 480 | 214 | 390 | 257 | 194 | 156 | 186 | 253 | 145 |
| BUSQ. PRIMER EMPLEO | 0 | 0 | 0 | 0 | 0 | 0 | 0 | 0 | 0 | 0 | 0 | 0 | 0 |
| AGRICULTURA Y PESCA | 0 | 5 | 15 | 3 | 6 | 4 | 19 | 4 | 0 | 0 | 4 | 1 | 1 |
| INDUSTRIA | 15 | 31 | 9 | 18 | 20 | 13 | 17 | 24 | 11 | 9 | 11 | 15 | 6 |
| CONSTRUCCION | 39 | 33 | 33 | 29 | 31 | 14 | 31 | 42 | 27 | 18 | 33 | 39 | 27 |
| SERVICIOS | 232 | 278 | 237 | 361 | 423 | 183 | 323 | 187 | 156 | 129 | 138 | 198 | 111 |

Mujeres

| | | | | | | | | | | | | | |
|-----------------------------|------------|------------|------------|------------|------------|------------|------------|------------|------------|------------|------------|------------|-----------|
| Total sectores de actividad | 229 | 193 | 162 | 307 | 306 | 160 | 288 | 234 | 141 | 125 | 119 | 174 | 99 |
| BUSQ. PRIMER EMPLEO | 0 | 0 | 0 | 0 | 0 | 0 | 0 | 0 | 0 | 0 | 0 | 0 | 0 |
| AGRICULTURA Y PESCA | 0 | 0 | 6 | 3 | 16 | 6 | 0 | 0 | 1 | 0 | 0 | 0 | 0 |
| INDUSTRIA | 4 | 12 | 0 | 4 | 6 | 0 | 13 | 6 | 2 | 5 | 5 | 4 | 3 |
| CONSTRUCCION | 0 | 5 | 2 | 2 | 3 | 1 | 2 | 2 | 3 | 1 | 0 | 7 | 1 |
| SERVICIOS | 225 | 176 | 154 | 298 | 281 | 153 | 273 | 226 | 135 | 119 | 114 | 163 | 95 |

**Evolución Agencia de Colocación
(DEMANDAS)**

| | mar-19 | abr-19 | may-19 | jun-19 | jul-19 | ago-19 | sep-19 | oct-19 | nov-19 | dic-19 | ene-20 | feb-20 | mar-20 |
|--------------------------------|--------|--------|--------|--------|--------|--------|--------|--------|--------|--------|--------|--------|--------|
| Nuevas Inscripciones | 19 | 31 | 5 | 17 | 47 | 38 | 48 | 93 | 63 | 24 | 92 | 109 | 102 |
| Renovaciones | 89 | 86 | 85 | 73 | 59 | 87 | 84 | 110 | 109 | 45 | 59 | 33 | 91 |
| Personas en Alta | | 540 | 510 | 558 | 522 | 481 | 473 | 537 | 543 | 552 | 612 | 646 | 606 |
| Total personas en bolsa | | 7160 | 7216 | 7230 | 7239 | 7273 | 7306 | 7375 | 7391 | 7419 | 7455 | 7521 | 7626 |

**Evolución Agencia de Colocación
(OFERTAS)**

| | mar-19 | abr-19 | may-19 | jun-19 | jul-19 | ago-19 | sep-19 | oct-19 | nov-19 | dic-19 | ene-20 | feb-20 | mar-20 |
|-----------------------------|--------|--------|--------|--------|--------|--------|--------|--------|--------|--------|--------|--------|--------|
| Ofertas | 11 | 18 | 10 | 11 | 14 | 12 | 8 | 10 | 9 | 3 | 10 | 9 | 10 |
| Personas enviadas | 23 | 35 | 13 | 20 | 74 | 42 | 67 | 112 | 84 | 29 | 75 | 43 | 98 |
| Personas contratadas | 0 | 2 | 1 | 0 | 0 | 1 | 3 | 1 | 1 | 0 | 4 | 3 | 4 |

**Marzo 2020
Desempleados por edad**

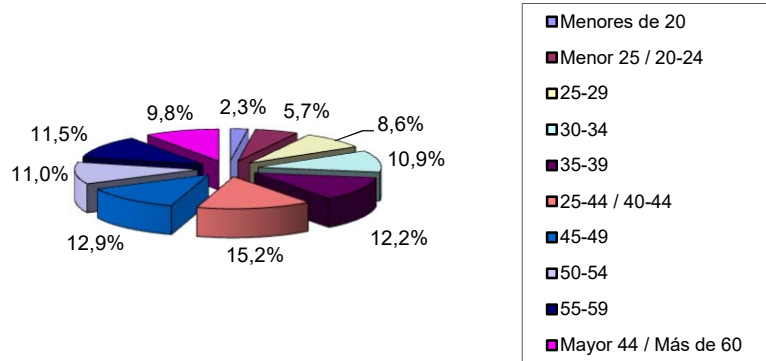

**Marzo 2020
Desempleados por Sector de Actividad**

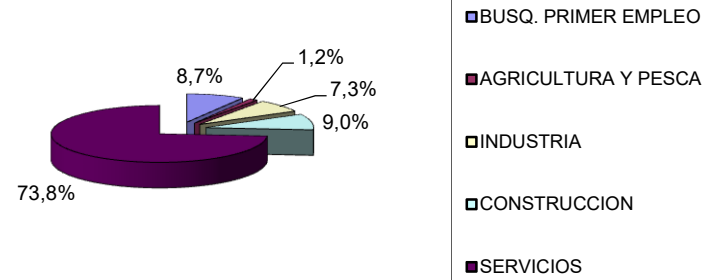

Evolución desempleo Navacarrero

