



**Ayuntamiento  
de Navalcarnero**

**ESTADÍSTICAS DE EMPLEO DEL AYUNTAMIENTO DE NAVALCARNERO  
CONCEJALÍA DE FORMACIÓN Y EMPLEO**

**Noviembre-2021**

## **INFORME SOBRE EL DESEMPLEO EN EL MUNICIPIO DE NAVALCARNERO**

El mes de noviembre, los datos de empleo de nuestro municipio, son muy positivos, ya que ha disminuido las cifras de desempleo en nuestra localidad, reinsertando en el mercado laboral a 85 personas más.

El descenso se ha producido en todos los sectores y en todos los rangos de edad, y el descenso más significativo ha sido en el sector servicios, uno de los más castigados por la pandemia, obligando a disminuir su actividad en la mayoría de establecimientos abiertos al público, aunque los demás sectores han salido también muy reforzados.

El número de ofertas presentadas ante nuestra Agencia de Colocación ha sido el mayor de toda la serie histórica, llegando a un total de 42 ofertas presentadas y tramitadas, se ha logrado la colocación de 9 personas, intermediando con un total de 170 personas, a las que se les ha enviado a las entrevistas de selección. Esto es fruto de que las empresas tanto de la localidad como de fuera, cada vez más se dirigen a nosotros para que realicemos la búsqueda de candidatos para cubrir los puestos ofertados, confiando cada vez más en nuestro servicio. Así mismo realizamos una búsqueda de ofertas a través de portales de empleo, llamadas a empresas que han colaborado anteriormente con nosotros y con las empresas de nueva implantación en nuestro municipio, ya que a través de los datos facilitados por la Concejalía de Urbanismo, conocemos de primera mano todas las solicitudes de apertura, consiguiendo que nuestros vecinos puedan participar en los procesos selectivos y que poco a poco el número de desempleados disminuya, a pesar del creciente aumento de población.

Por sexos, el número de mujeres desempleadas en todos los sectores en el municipio es de 1271, el 62,24%, mientras que los hombres suman un total de 771 –el 37,76%–, manteniendo así la constante que se reproduce en todo el país de una mayor tasa de desempleo femenino. El número de contratos también ha sido muy elevado, siendo el mejor de todo el año, alcanzando la cifra de 532 contratos. El porcentaje de contratos fijos firmados, sigue siendo muy bajo con respecto al total, siendo del 18,79%).

La Comunidad de Madrid, junto con el Ayuntamiento de Navalcarnero, promueven programas y políticas de empleo para la activación y reinsertación de personas desempleadas, mediante la formalización de contratos temporales y la impartición dentro de los programas de formación específica al puesto de trabajo.

Sigue siendo muy palpable el paralelismo existente entre contratos y nivel de estudios, ya que los desempleados con estudios básicos tienen mucha más dificultad a la hora de encontrar empleo.

Sigue siendo muy recomendable que los jóvenes que buscan activamente empleo se registren en el Sistema Nacional de Garantía Juvenil, con el fin de potenciar su inserción laboral.

Como en otras ocasiones, conviene recordar que la formación de los trabajadores y desempleados cada vez es más importante para la consecución de un empleo y la estabilidad y carrera profesional de aquellos que ya lo tienen.

El Ayuntamiento ha sido acreditado por la Dirección General de Formación de la Comunidad de Madrid para la impartición de Certificados de Profesionalidad que permitirán a todos aquellos alumnos que los cursen se acrediten para el ejercicio de la profesión.

Existen orden publicadas por Comunidad de Madrid, que, mediante la acreditación de experiencia laboral o formación no formal, se podrían cualificar como profesionales para el ejercicio de diferentes ocupaciones

Todos aquellos interesados se pueden dirigir a las oficinas de empleo de la Comunidad de Madrid, Centros educativos de Formación Profesional, Centros de Educación para personas adultas o a través del servicio de atención telefónica 012

Por último, cabe destacar que la tasa de desempleo en nuestro municipio, es un punto inferior a la estatal, aunque algo más elevada que la media de la Comunidad de Madrid.

**Evolución desempleados por edad**

	nov-20	dic-20	ene-21	feb-21	mar-21	abr-21	may-21	jun-21	jul-21	ago-21	sep-21	oct-21	nov-21
<b>Ambos sexos</b>													
<b>Variación mensual</b>	#¡REF!	-20	47	77	-96	5	-36	-10	-5	30	2	-19	-85
Total edad	<b>2152</b>	<b>2132</b>	<b>2179</b>	<b>2256</b>	<b>2160</b>	<b>2165</b>	<b>2129</b>	<b>2119</b>	<b>2114</b>	<b>2144</b>	<b>2146</b>	<b>2127</b>	<b>2042</b>
Menores de 20	48	50	49	48	49	55	57	55	56	58	70	67	68
Menor 25 / 20-24	161	151	144	160	157	162	156	143	147	147	158	153	160
25-29	170	165	177	175	174	174	170	163	163	170	176	180	165
30-34	247	242	245	246	235	225	218	231	228	240	229	221	209
35-39	271	269	279	284	266	262	250	258	259	264	251	253	243
25-44 / 40-44	308	308	320	333	331	328	320	307	313	313	315	318	301
45-49	275	282	282	280	275	276	281	276	275	285	288	269	240
50-54	228	216	223	237	215	225	230	235	224	227	218	209	207
55-59	238	236	245	264	244	240	236	237	239	226	222	241	226
Mayor 44 / Más de 60	206	213	215	229	214	218	211	214	210	214	219	216	223

<b>Hombres</b>													
<b>Variación mensual</b>	#¡REF!	14	27	58	-90	-8	-22	-11	-11	9	8	-15	-6
Total edad	<b>818</b>	<b>832</b>	<b>859</b>	<b>917</b>	<b>827</b>	<b>819</b>	<b>797</b>	<b>786</b>	<b>775</b>	<b>784</b>	<b>792</b>	<b>777</b>	<b>771</b>
Menores de 20	28	30	31	30	30	31	34	34	34	37	42	43	43
Menor 25 / 20-24	79	75	75	90	84	86	80	65	69	69	76	71	84
25-29	60	59	64	65	63	55	56	58	58	63	64	61	62
30-34	100	98	101	100	98	91	90	95	91	95	87	90	87
35-39	90	95	97	101	86	87	82	80	75	74	80	78	80
25-44 / 40-44	90	94	99	112	106	105	100	97	93	91	98	101	92
45-49	104	112	117	114	99	99	103	97	100	107	102	89	78
50-54	85	80	78	82	66	70	72	78	72	75	70	65	70
55-59	94	94	102	114	102	103	96	97	96	85	86	92	82
Mayor 44 / Más de 60	88	95	95	109	93	92	84	85	87	88	87	87	93

<b>Mujeres</b>													
<b>Variación mensual</b>	#¡REF!	-34	20	19	-6	13	-14	1	6	21	-6	-4	-79
Total edad	<b>1334</b>	<b>1300</b>	<b>1320</b>	<b>1339</b>	<b>1333</b>	<b>1346</b>	<b>1332</b>	<b>1333</b>	<b>1339</b>	<b>1360</b>	<b>1354</b>	<b>1350</b>	<b>1271</b>
Menores de 20	20	20	18	18	19	24	23	21	22	21	28	24	25
Menor 25 / 20-24	82	76	69	70	73	76	76	78	78	78	82	82	76
25-29	110	106	113	110	111	119	114	105	105	107	112	119	103
30-34	147	144	144	146	137	134	128	136	137	145	142	131	122
35-39	181	174	182	183	180	175	168	178	184	190	171	175	163
25-44 / 40-44	218	214	221	221	225	223	220	210	220	222	217	217	209
45-49	171	170	165	166	176	177	178	179	175	178	186	180	162
50-54	143	136	145	155	149	155	158	157	152	152	148	144	137
55-59	144	142	143	150	142	137	140	140	143	141	136	149	144
Mayor 44 / Más de 60	118	118	120	120	121	126	127	129	123	126	132	129	130

<b>Tasa de Paro</b>													
EPA Estado		<b>16,13%</b>			<b>15,98%</b>			<b>15,26%</b>			<b>14,57%</b>		
EPA Cdad. Madrid		<b>13,53%</b>			<b>12,15%</b>			<b>12,10%</b>			<b>11,84%</b>		
EPA Navalcarnero		<b>13,79%</b>			<b>13,82%</b>			<b>13,52%</b>			<b>13,58%</b>		

**Evolución desempleados**  
**por Nivel de Estudios**

	nov-20	dic-20	ene-21	feb-21	mar-21	abr-21	may-21	jun-21	jul-21	ago-21	sep-21	oct-21	nov-21
<b>Ambos sexos</b>													
Estudios primarios incompletos	135	149	154	161	159	155	152	153	135	132	118	123	120
Estudios primarios completos	942	916	916	977	918	928	911	910	911	901	884	865	845
Prog. for. inserc. laboral no precisan tit. académica 1ºet. sec(+300h)	5	5	5	4	5	3	4	4	4	4	5	6	4
1ª et. ed.secundaria sin tit. grad. escolar o equivalente	109	120	118	124	121	116	116	121	126	133	130	127	133
1ª et. ed.secundaria con título graduado escolar o equivalente	323	312	334	339	301	313	316	296	290	303	335	313	306
Prog. form. inserción laboral precisan tit. secundaria 1ºet.(+300h)	3	3	3	2	2	2	2	2	2	3	3	2	3
Enseñanzas bachillerato	190	191	193	194	196	198	193	191	199	201	201	200	194
Gº medio f.p.específica, artes plásticas y diseño y deportivas	140	136	139	150	157	149	146	149	138	140	141	167	148
Gº medio música y danza	0	2	2	3	3	3	2	2	2	2	2	1	1
Prog. for. inserción laboral precisan tit. secundaria 2ªet.(+300h)	0	0	0	0	0	0	0	0	0	0	0	0	0
Gº superior f.p. espec. y equiv. artes plásticas, diseño y deportivas	122	118	128	123	125	127	120	118	122	136	136	134	114
Tit propios universidades y otras enseña. precisan tit. bachiller(>2años)	0	0	0	0	0	0	0	0	0	0	0	0	0
Prog.form. inserción laboral precisan f.p. Gº superior (+300h)	0	0	0	0	0	0	0	0	0	0	0	0	0
Diplomados o equivalente	50	51	48	46	49	45	43	48	51	55	54	54	52
Licenciados o equivalente	59	54	59	60	57	58	61	58	61	58	56	56	52
Estut. oficial. especialización profesional	2	2	3	2	2	3	2	2	2	1	1	1	1
Enseñanzas post. impartidas por las Univer. u otras instituciones NNNS	0	0	0	0	0	0	0	0	0	0	0	0	0
Enseñanzas formación e inserción laboral precisan una tit. univ. NNNS	0	0	0	0	0	0	0	0	0	0	0	0	0
Doctorado universitario	1	2	2	2	1	1	2	2	1	1	1	1	1
Sin estudios	29	30	32	31	30	30	29	29	29	27	25	27	25
Sin Asignar	0	0	0	0	0	0	0	0	0	0	0	0	0
Nivel de estudios desconocido	0	0	0	0	0	0	0	0	0	0	0	0	0
Enseñanzas universitarias de Grado	33	33	36	31	28	29	26	27	32	39	41	40	34
Enseñanzas universitarias de Master	9	8	7	7	6	5	4	7	9	8	13	10	9

**Evolución desempleados  
por sectores de actividad**

	nov-20	dic-20	ene-21	feb-21	mar-21	abr-21	may-21	jun-21	jul-21	ago-21	sep-21	oct-21	nov-21
<b>Ambos sexos</b>													
Total sectores de actividad	2.152	2.132	2.179	2.256	2.160	2.165	2.129	2.119	2.114	2.144	2.146	2.137	2.042
BUSQ. PRIMER EMPLEO	190	187	181	190	191	206	207	206	212	203	204	199	198
AGRICULTURA Y PESCA	29	31	36	35	29	31	28	25	24	20	19	17	19
INDUSTRIA	149	151	157	157	145	136	129	126	131	138	139	134	133
CONSTRUCCION	193	204	200	197	177	177	176	175	178	179	172	165	163
SERVICIOS	1591	1559	1605	1677	1618	1615	1589	1587	1569	1604	1612	1622	1529

<b>Hombres</b>													
Total sectores de actividad	818	832	859	917	827	819	797	786	775	784	792	777	771
BUSQ. PRIMER EMPLEO	50	49	48	52	53	55	57	56	61	58	57	53	52
AGRICULTURA Y PESCA	21	23	27	25	21	23	20	17	16	13	13	11	12
INDUSTRIA	81	82	88	87	79	73	69	64	63	69	73	68	67
CONSTRUCCION	156	167	162	159	138	139	141	143	148	150	143	133	135
SERVICIOS	510	511	534	594	536	529	510	506	487	494	506	512	505

<b>Mujeres</b>													
Total sectores de actividad	1.334	1.300	1.320	1.339	1.333	1.346	1.332	1.333	1.339	1.360	1.354	1.360	1.271
BUSQ. PRIMER EMPLEO	140	138	133	138	138	151	150	150	151	145	147	146	146
AGRICULTURA Y PESCA	8	8	9	10	8	8	8	8	8	7	6	6	7
INDUSTRIA	68	69	69	70	66	63	60	62	68	69	66	66	66
CONSTRUCCION	37	37	38	38	39	38	35	32	30	29	29	32	28
SERVICIOS	1081	1048	1071	1083	1082	1086	1079	1081	1082	1110	1106	1110	1024

**Evolución contratos  
por tramos de edad**

	nov-20	dic-20	ene-21	feb-21	mar-21	abr-21	may-21	jun-21	jul-21	ago-21	sep-21	oct-21	nov-21
<b>Total ambos sexos</b>													
Total	294	280	278	260	403	283	325	436	397	331	437	384	532
Menores de 20	4	6	10	7	8	2	14	72	33	22	17	15	21
20-24	35	32	43	27	42	43	47	105	61	64	66	50	65
25-29	38	45	38	46	45	33	34	59	56	55	59	46	81
30-34	43	23	29	30	40	42	43	41	55	40	48	47	75
35-39	31	43	38	29	60	36	40	34	47	33	45	48	65
25-44 / 40-44	40	39	39	44	55	40	46	43	39	40	52	49	68
45-49	52	28	39	34	59	40	37	37	50	29	57	51	68
50-54	27	38	18	22	38	20	26	22	27	31	43	47	44
55-59	17	18	19	13	32	20	21	17	20	8	32	16	35
Más de 60	7	8	5	8	24	7	17	6	9	9	18	15	10

**Hombres**

Total	157	121	157	135	248	151	178	259	232	176	218	211	255
Menores de 20	3	5	7	5	7	1	9	53	29	12	11	11	10
20-24	19	13	21	5	23	25	25	66	37	37	34	23	39
25-29	17	19	16	22	21	19	18	27	29	31	25	26	40
30-34	27	10	15	14	21	22	27	22	30	21	26	24	37
35-39	19	21	25	16	40	12	20	22	26	20	20	31	27
25-44 / 40-44	18	17	23	24	27	22	22	23	17	19	25	23	34
45-49	25	10	24	21	41	23	18	20	27	16	30	32	32
50-54	12	15	10	13	24	12	14	12	18	11	19	22	17
55-59	12	6	13	10	22	10	13	10	15	6	17	10	13
Más de 60	5	5	3	5	22	5	12	4	4	3	11	9	6

**Mujeres**

Total	137	159	121	125	155	132	147	177	165	155	219	173	277
Menores de 20	1	1	3	2	1	1	5	19	4	10	6	4	11
20-24	16	19	22	22	19	18	22	39	24	27	32	27	26
25-29	21	26	22	24	24	14	16	32	27	24	34	20	41
30-34	16	13	14	16	19	20	16	19	25	19	22	23	38
35-39	12	22	13	13	20	24	20	12	21	13	25	17	38
25-44 / 40-44	22	22	16	20	28	18	24	20	22	21	27	26	34
45-49	27	18	15	13	18	17	19	17	23	13	27	19	36
50-54	15	23	8	9	14	8	12	10	9	20	24	25	27
55-59	5	12	6	3	10	10	8	7	5	2	15	6	22
Más de 60	2	3	2	3	2	2	5	2	5	6	7	6	4

**Mod. contratación**

Total modalidades	294	280	278	260	403	283	325	436	397	331	437	384	532
Indefinidos	58	47	42	61	66	45	64	57	50	40	84	81	100
Temporales	236	233	236	199	337	238	261	379	347	291	353	303	432

**Evolución contratos  
por sectores de actividad**

	nov-20	dic-20	ene-21	feb-21	mar-21	abr-21	may-21	jun-21	jul-21	ago-21	sep-21	oct-21	nov-21
<b>Total</b>													
Total sectores de actividad	<b>294</b>	<b>280</b>	<b>278</b>	<b>260</b>	<b>403</b>	<b>283</b>	<b>325</b>	<b>436</b>	<b>397</b>	<b>331</b>	<b>437</b>	<b>384</b>	<b>532</b>
BUSQ. PRIMER EMPLEO	0	0	0	0	0	0	0	0	0	0	0	0	0
AGRICULTURA Y PESCA	1	0	2	3	5	0	13	7	9	22	18	4	1
INDUSTRIA	12	17	18	28	18	19	29	36	29	18	29	36	41
CONSTRUCCION	34	18	48	37	50	41	46	29	24	29	40	39	49
SERVICIOS	247	245	210	192	330	223	237	364	335	262	350	305	441

**Hombres**

Total sectores de actividad	<b>157</b>	<b>121</b>	<b>157</b>	<b>135</b>	<b>248</b>	<b>151</b>	<b>178</b>	<b>259</b>	<b>232</b>	<b>176</b>	<b>218</b>	<b>211</b>	<b>255</b>
BUSQ. PRIMER EMPLEO	0	0	0	0	0	0	0	0	0	0	0	0	0
AGRICULTURA Y PESCA	1	0	2	2	5	0	8	7	9	16	15	4	1
INDUSTRIA	11	15	12	24	13	18	23	30	26	13	22	31	32
CONSTRUCCION	33	17	48	34	46	37	42	29	24	27	37	38	45
SERVICIOS	112	89	95	75	184	96	105	193	173	120	144	138	177

**Mujeres**

Total sectores de actividad	<b>137</b>	<b>159</b>	<b>121</b>	<b>125</b>	<b>155</b>	<b>132</b>	<b>147</b>	<b>177</b>	<b>165</b>	<b>155</b>	<b>219</b>	<b>173</b>	<b>277</b>
BUSQ. PRIMER EMPLEO	0	0	0	0	0	0	0	0	0	0	0	0	0
AGRICULTURA Y PESCA	0	0	0	1	0	0	5	0	0	6	3	0	0
INDUSTRIA	1	2	6	4	5	1	6	6	3	5	7	5	9
CONSTRUCCION	1	1	0	3	4	4	4	0	0	2	3	1	4
SERVICIOS	135	156	115	117	146	127	132	171	162	142	206	167	264

**Evolución Agencia de Colocación  
(DEMANDAS)**

	sep-20	oct-20	nov-20	dic-20	ene-21	feb-21	mar-21	abr-21	may-21	jun-21	jul-21	ago-21	sep-21	oct-21	nov-21
<b>Nuevas Inscripciones</b>	11	23	22	34	60	72	68	61	57	62	58	47	53	57	42
<b>Renovaciones</b>	112	51	107	19	30	293	110	25	144	41	74	251	226	242	273
<b>Personas en Alta</b>	483	566	521	533	506	775	885	909	1004	1077	1137	1052	1122	1148	1143
<b>Total personas en bolsa</b>	7905	7988	8077	8089	8110	8173	8247	8309	8366	8428	8487	8534	8587	8644	8684

**Evolución Agencia de Colocación  
(OFERTAS)**

	sep-20	oct-20	nov-20	dic-20	ene-21	feb-21	mar-21	abr-21	may-21	jun-21	jul-21	ago-21	sep-21	oct-21	nov-21
<b>Ofertas</b>	8	3	4	5	11	17	18	16	19	34	28	21	34	28	42
<b>Personas enviadas</b>	11	27	25	20	36	110	128	132	148	192	158	145	255	127	170
<b>Personas contratadas</b>	3	2	0	2	2	3	9	7	9	33	21	9	23	7	9



**Noviembre 2021  
Desempleados por edad**

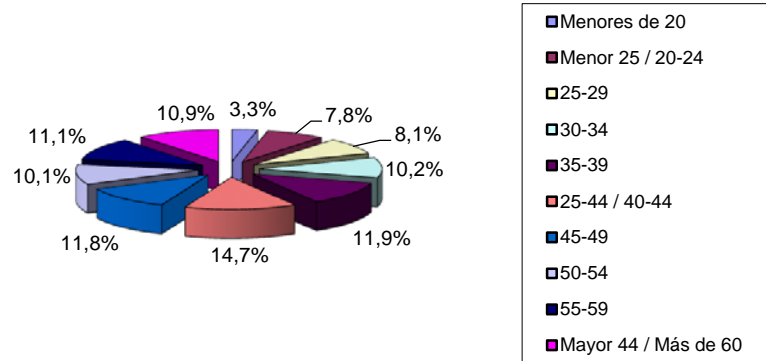

**Noviembre 2021  
Desempleados por Sector de Actividad**

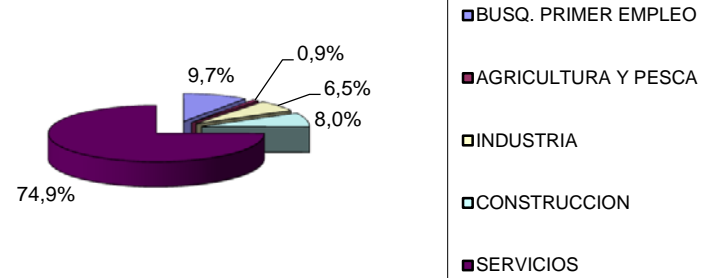

**Evolución desempleo Navalcarnero**

