



**Ayuntamiento
de Navalcarnero**

ESTADÍSTICAS DE EMPLEO DEL AYUNTAMIENTO DE NAVALCARNERO

CONCEJALÍA DE FORMACIÓN Y EMPLEO

Octubre 2018

INFORME SOBRE EL DESEMPLEO EN EL MUNICIPIO DE NAVALCARNERO

En este mes de octubre, como ocurre todos los años en este mismo mes, ha aumentado el número de desempleados en nuestro municipio, debido al fin del período estival y a la finalización de muchas contrataciones temporales, principalmente en el sector servicios, aunque también se ha notado en el resto de sectores, con la novedad y buena noticia que ha bajado considerablemente el número de desempleados que buscaban su primer empleo.

La cifra de desempleados ha aumentado en 18 personas, aunque son 120 personas desempleadas menos que hace exactamente un año.

El aumento que se ha producido ha sido principalmente en las franjas de edad de 25-45 años, disminuyendo en los menores de 25 años.

Las ofertas presentadas ante nuestra Agencia de Colocación, han sido superiores en un 50 % a las presentadas hace un año., logrando reinsertar a 1 persona.

Por sexos, el número de mujeres desempleadas en todos los sectores en el municipio es de 1153, el 62,59%, mientras que los hombres suman un total de 689 –el 37,41%-, manteniendo así la constante que se reproduce en todo el país de una mayor tasa de desempleo femenino.

El número de contratos es mucho mejor que el pasado año, y a excepción del período estival y navideño, es el mejor dato anual -es el segundo mejor

dato del año-, muy superior a la media anual y también con respecto al mismo mes que el año anterior, formalizándose un total de 439, aunque seguimos teniendo el lastre del bajo porcentaje de contratos indefinidos formalizados, siendo del 21% con respecto al total de firmados.

El número de personas jóvenes desempleadas sigue siendo elevado, y aunque cuentan con políticas de empleo pensadas especialmente para ellos, siguen teniendo mucha dificultad a la hora de encontrar su primer empleo. Para ello es recomendable que los jóvenes que buscan activamente empleo se registren en el Sistema Nacional de Garantía Juvenil, con el fin de potenciar su inserción laboral, así como el paralelismo existente entre contratos y nivel de estudios, ya que los desempleados con estudios básicos tienen mucha más dificultad a la hora de encontrar empleo. Como en otras ocasiones, conviene recordar que la formación de los trabajadores y desempleados cada vez es más importante para la consecución de un empleo y para la estabilidad y la carrera profesional de aquellos que ya lo tienen.

Es necesaria la acreditación de todos los conocimientos y experiencia profesional con la que se cuente, ya que para el ejercicio de muchas profesiones se requiere la certificación de la capacitación profesional.

**Evolución desempleados
por edad**

	oct-17	nov-17	dic-17	ene-18	feb-18	mar-18	abr-18	may-18	jun-18	jul-18	ago-18	sep-18	oct-18
Ambos sexos													
Variación mensual	#¡REF!	-19	7	26	-39	-29	10	-29	-44	-62	60	-19	18
Total edad	1962	1943	1950	1976	1937	1908	1918	1889	1845	1783	1843	1824	1842
Menores de 20	53	48	47	43	44	42	45	48	45	56	58	60	46
Menor 25 / 20-24	128	129	126	138	126	129	120	120	110	109	122	129	121
25-29	172	167	165	176	161	163	167	159	155	145	161	157	170
30-34	198	204	210	201	207	194	197	188	186	179	213	207	210
35-39	313	301	308	310	309	306	295	294	273	268	271	261	266
25-44 / 40-44	271	270	270	264	269	262	265	258	273	281	271	265	259
45-49	262	265	262	268	253	248	243	250	247	228	218	215	227
50-54	207	202	208	201	200	203	212	196	191	175	179	183	183
55-59	207	202	200	212	207	208	210	211	210	192	198	194	197
Mayor 44 / Más de 60	151	155	154	163	161	153	164	165	155	150	152	153	163

Hombres

Variación mensual	#¡REF!	-18	19	14	-17	-7	-1	-18	-29	-62	39	-12	4
Total edad	777	759	778	792	775	768	767	749	720	658	697	685	689
Menores de 20	28	25	26	28	28	27	27	28	27	37	36	42	31
Menor 25 / 20-24	57	52	55	63	53	57	53	51	44	48	64	60	52
25-29	84	78	78	81	83	78	75	68	66	56	64	69	75
30-34	63	63	68	66	67	65	67	59	57	55	69	67	74
35-39	104	99	103	108	109	106	91	94	86	81	86	80	78
25-44 / 40-44	93	99	106	96	97	95	96	96	106	98	91	85	77
45-49	102	115	111	111	106	105	99	105	97	82	77	79	87
50-54	77	70	71	66	65	69	80	73	68	56	59	56	59
55-59	92	84	88	96	94	96	102	101	97	85	91	87	92
Mayor 44 / Más de 60	77	74	72	77	73	70	77	74	72	60	60	60	64

Mujeres**Variación mensual**

#iREF!	-1	-12	12	-22	-22	11	-11	-15	0	21	-7	14	
Total edad	1185	1184	1172	1184	1162	1140	1151	1140	1125	1125	1146	1139	1153
Menores de 20	25	23	21	15	16	15	18	20	18	19	22	18	15
Menor 25 / 20-24	71	77	71	75	73	72	67	69	66	61	58	69	69
25-29	88	89	87	95	78	85	92	91	89	89	97	88	95
30-34	135	141	142	135	140	129	130	129	129	124	144	140	136
35-39	209	202	205	202	200	200	204	200	187	187	185	181	188
25-44 / 40-44	178	171	164	168	172	167	169	162	167	183	180	180	182
45-49	160	150	151	157	147	143	144	145	150	146	141	136	140
50-54	130	132	137	135	135	134	132	123	123	119	120	127	124
55-59	115	118	112	116	113	112	108	110	113	107	107	107	105
Mayor 44 / Más de 60	74	81	82	86	88	83	87	91	83	90	92	93	99

Tasa de Paro

EPA Estado	16,55%	16,74%	15,28%	14,55%
EPA Cdad. Madrid	13,75%	13,40%	12,08%	11,86%
EPA Navalcarnero	13,71%	13,37%	12,97%	12,07%

Evolución desempleados**por Nivel de Estudios**

	oct-17	nov-17	dic-17	ene-18	feb-18	mar-18	abr-18	may-18	jun-18	jul-18	ago-18	sep-18	oct-18
Ambos sexos													
Estudios primarios incompletos	116	121	128	129	125	126	123	119	114	110	110	112	120
Estudios primarios completos	805	816	809	819	811	801	830	824	828	769	772	778	796
Prog. for. inserc. laboral no precisan tit. académica 1ºet. sec(+300h)	2	0	0	0	0	0	0	0	0	0	0	0	0
1ª et. ed.secundaria sin tit. grad. escolar o equivalente	140	134	135	135	129	131	135	128	112	107	112	101	99
1ª et. ed.secundaria con título graduado escolar o equivalente	305	296	289	295	293	289	288	278	269	254	270	261	261
Prog. form. insercción laboral precisan tit. secundaria 1ºet.(+300h)	1	1	1	1	1	1	1	1	1	2	2	2	2
Enseñanzas bachillerato	155	158	163	162	168	164	155	153	147	154	160	164	151
Gº medio f.p.específica, artes plásticas y diseño y deportivas	129	122	123	132	115	116	116	125	114	109	104	111	112
Gº medio música y danza	0	0	0	0	0	0	0	0	0	1	1	0	0
Prog. for. insercción laboral precisan tit. secundaria 2ºet.(+300h)	0	0	0	0	0	1	1	1	2	0	0	0	1
Gº superior f.p. espec. y equiv. artes plásticas, diseño y deportivas	115	115	120	116	115	104	102	101	95	100	120	115	118
Tit propios universidades y otras enseñ. precisan tit. bachiller(>2años)	0	0	0	0	0	0	0	0	0	0	0	0	0
Prog.form. insercción laboral precisan f.p. Gº superior (+300h)	0	0	0	0	0	0	0	0	0	0	0	0	0
Diplomados o equivalente	56	52	54	53	53	56	53	46	51	55	62	57	55
Licenciados o equivalente	65	58	56	56	53	48	49	47	45	50	55	50	54
Estut. oficial. especialización profesional	0	0	0	0	0	0	0	0	0	0	0	0	0
Enseñanzas post. impartidas por las Univ. u otras institución.s NNNS	0	0	0	0	0	0	0	0	0	0	0	0	0
Enseñanz. formación e insercción laboral precisan una tit. univ. NNNS	0	0	0	0	0	0	0	0	0	0	0	0	0
Doctorado universitario	0	0	0	0	1	1	1	1	1	1	1	1	1
Sin estudios	45	45	46	44	43	42	41	42	38	40	38	39	38
Sin Asignar	0	0	0	0	0	0	0	0	0	0	0	0	0
Nivel de estudios desconocido	0	0	0	0	0	0	0	0	0	0	0	0	0
Enseñanzas universitarias de Grado	14	12	12	23	20	19	15	15	17	18	24	23	21
Enseñanzas universitarias de Master	14	13	14	11	10	9	8	8	11	13	12	10	13

**Evolución desempleados
por sectores de actividad**

	oct-17	nov-17	dic-17	ene-18	feb-18	mar-18	abr-18	may-18	jun-18	jul-18	ago-18	sep-18	oct-18
Ambos sexos													
Total sectores de actividad	1.962	1.943	1.950	1.976	1.937	1.908	1.918	1.889	1.845	1.783	1.843	1.824	1.842
BUSQ. PRIMER EMPLEO	197	204	202	205	199	203	208	213	211	212	203	201	187
AGRICULTURA Y PESCA	38	40	35	37	33	34	34	28	29	25	23	20	34
INDUSTRIA	162	162	164	159	151	139	129	121	124	121	118	118	117
CONSTRUCCION	180	184	189	188	189	189	177	179	173	155	163	159	167
SERVICIOS	1385	1353	1360	1387	1365	1343	1370	1348	1308	1270	1336	1326	1337

Hombres													
Total sectores de actividad	777	759	778	792	775	768	767	749	720	658	697	685	689
BUSQ. PRIMER EMPLEO	49	53	54	59	54	58	63	56	56	64	62	62	50
AGRICULTURA Y PESCA	31	31	27	28	25	26	26	21	24	18	16	13	24
INDUSTRIA	89	88	88	85	82	73	63	57	65	62	64	62	63
CONSTRUCCION	154	156	161	161	164	164	150	151	146	128	138	133	140
SERVICIOS	454	431	448	459	450	447	465	464	429	386	417	415	412

Mujeres													
Total sectores de actividad	1.185	1.184	1.172	1.184	1.162	1.140	1.151	1.140	1.125	1.125	1.146	1.139	1.153
BUSQ. PRIMER EMPLEO	148	151	148	146	145	145	145	157	155	148	141	139	137
AGRICULTURA Y PESCA	7	9	8	9	8	8	8	7	5	7	7	7	10
INDUSTRIA	73	74	76	74	69	66	66	64	59	59	54	56	54
CONSTRUCCION	26	28	28	27	25	25	27	28	27	27	25	26	27
SERVICIOS	931	922	912	928	915	896	905	884	879	884	919	911	925

**Evolución contratos
por tramos de edad**

	oct-17	nov-17	dic-17	ene-18	feb-18	mar-18	abr-18	may-18	jun-18	jul-18	ago-18	sep-18	oct-18
Total ambos sexos													
Total	406	350	357	444	294	306	370	378	450	815	475	672	439
Menores de 20	11	6	3	3	10	9	10	14	45	81	46	29	16
Menor 25 / 20-24	56	36	32	41	34	39	40	37	74	151	58	71	62
25-29	80	53	52	53	53	52	47	42	61	92	66	87	64
30-34	55	31	43	46	36	43	45	52	37	58	50	93	50
35-39	52	43	55	59	41	49	69	55	56	87	61	80	55
25-44 / 40-44	52	60	44	58	51	42	54	75	65	66	63	87	58
45-49	39	42	51	76	28	26	37	37	53	90	56	80	45
50-54	31	42	42	56	23	24	38	39	37	98	45	72	49
55-59	23	27	24	29	10	13	19	22	13	53	17	34	28
Mayor 44 / Más de 60	7	10	11	23	8	9	11	5	9	39	13	39	12

Hombres													
Total	219	189	182	226	157	172	217	254	273	483	281	349	235
Menores de 20	5	3	1	2	6	4	4	13	38	49	29	14	11
Menor 25 / 20-24	31	19	15	16	21	14	16	22	47	90	33	35	31
25-29	41	24	27	26	26	25	26	26	32	53	38	42	37
30-34	29	20	25	29	18	27	29	32	25	33	39	47	22
35-39	32	25	26	29	24	31	39	40	31	52	32	42	35
25-44 / 40-44	26	28	29	32	24	24	34	48	38	43	36	45	26
45-49	22	21	26	39	11	15	26	23	28	53	30	36	21
50-54	17	27	17	32	14	18	25	30	18	59	22	47	28
55-59	13	19	13	9	8	8	13	17	11	30	13	20	16
Mayor 44 / Más de 60	3	3	3	12	5	6	5	3	5	21	9	21	8

Mujeres													
Total	187	161	175	218	137	134	153	124	177	332	194	323	204
Menores de 20	6	3	2	1	4	5	6	1	7	32	17	15	5
Menor 25 / 20-24	25	17	17	25	13	25	24	15	27	61	25	36	31
25-29	39	29	25	27	27	27	21	16	29	39	28	45	27
30-34	26	11	18	17	18	16	16	20	12	25	11	46	28
35-39	20	18	29	30	17	18	30	15	25	35	29	38	20
25-44 / 40-44	26	32	15	26	27	18	20	27	27	23	27	42	32
45-49	17	21	25	37	17	11	11	14	25	37	26	44	24
50-54	14	15	25	24	9	6	13	9	19	39	23	25	21
55-59	10	8	11	20	2	5	6	5	2	23	4	14	12
Mayor 44 / Más de 60	4	7	8	11	3	3	6	2	4	18	4	18	4

Mod. contratación													
Total modalidades	406	350	357	444	294	306	370	378	450	815	475	672	439
Indefinidos	91	61	49	68	66	64	76	60	59	75	68	138	93
Temporales	315	289	308	376	228	242	294	318	391	740	407	534	346

**Evolución contratos
por sectores de actividad**

	oct-17	nov-17	dic-17	ene-18	feb-18	mar-18	abr-18	may-18	jun-18	jul-18	ago-18	sep-18	oct-18
Total													
Total sectores de actividad	406	350	357	444	294	306	370	378	450	815	475	672	439
BUSQ. PRIMER EMPLEO	0	0	0	0	0	0	0	0	0	0	0	0	0
AGRICULTURA Y PESCA	3	2	2	1	2	2	6	22	0	12	15	18	17
INDUSTRIA	16	17	14	26	13	16	48	16	17	30	28	22	18
CONSTRUCCION	33	25	30	21	30	33	45	46	38	48	36	43	36
SERVICIOS	354	306	311	396	249	255	271	294	395	725	396	589	368

Hombres													
Total sectores de actividad	219	189	182	226	157	172	217	254	273	483	281	349	235
BUSQ. PRIMER EMPLEO	0	0	0	0	0	0	0	0	0	0	0	0	0
AGRICULTURA Y PESCA	1	2	2	1	2	2	6	15	0	7	9	15	14
INDUSTRIA	12	16	12	21	8	14	35	15	13	20	24	17	13
CONSTRUCCION	33	25	28	21	27	32	42	44	37	47	36	42	36
SERVICIOS	173	146	140	183	120	124	134	180	223	409	212	275	172

Mujeres													
Total sectores de actividad	187	161	175	218	137	134	153	124	177	332	194	323	204
BUSQ. PRIMER EMPLEO	0	0	0	0	0	0	0	0	0	0	0	0	0
AGRICULTURA Y PESCA	2	0	0	0	0	0	0	7	0	5	6	3	3
INDUSTRIA	4	1	2	5	5	2	13	1	4	10	4	5	5
CONSTRUCCION	0	0	2	0	3	1	3	2	1	1	0	1	0
SERVICIOS	181	160	171	213	129	131	137	114	172	316	184	314	196

Evolución Agencia de Colocación		(DEMANDAS)													
	sep-17	oct-17	nov-17	dic-17	ene-18	feb-18	mar-18	abr-18	may-18	jun-18	jul-18	ago-18	sep-18	oct-18	
Nuevas Inscripciones	109	12	47	48	25	30	19	49	39	20	38	36	37	18	
Renovaciones	4	100	105	26	100	96	91	113	81	68	71	63	136	101	
Personas en Alta	552	572	567	572	626	665	690	557	581	639	655	686	836	888	
Total personas en bolsa	6503	6528	6566	6587	6633	6680	6742	6759	6783	6836	6859	6891	6976	7012	

Evolución Agencia de Colocación		(OFERTAS)													
	sep-17	oct-17	nov-17	dic-17	ene-18	feb-18	mar-18	abr-18	may-18	jun-18	jul-18	ago-18	sep-18	oct-18	
Ofertas	3	8	7	7	7	14	8	20	14	16	19	14	10	12	
Personas enviadas	5	18	55	35	32	35	25	67	47	29	47	41	45	22	
Personas contratadas	1	1	5	2	4	3	1	4	10	1	2	4	4	1	

Octubre 2018
Desempleados por Sector de Actividad

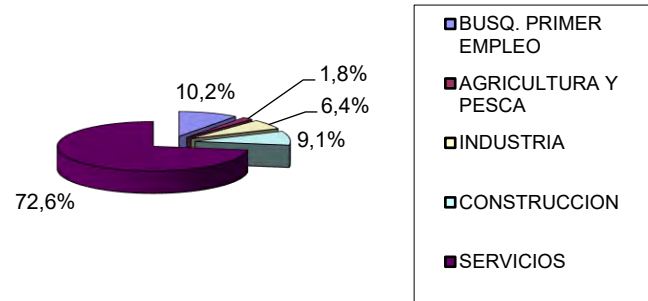

Octubre 2018
Desempleados por edad

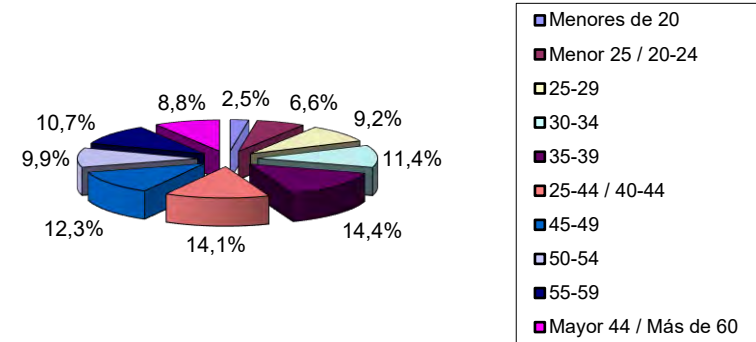

Evolución desempleo Navalcarnero

