



**Ayuntamiento
de Navalcarnero**

**ESTADÍSTICAS DE EMPLEO DEL AYUNTAMIENTO DE NAVALCARNERO
CONCEJALÍA DE FORMACIÓN Y EMPLEO
Octubre-2019**

INFORME SOBRE EL DESEMPLEO EN EL MUNICIPIO DE NAVALCARNERO

El mes de octubre, al igual que en el resto del estado, los datos de desempleo han sido malos, debido al crecimiento en el número de trabajadores que buscan empleo. En nuestra localidad, ha aumentado en 63 personas. El mes de octubre generalmente los datos del número de desempleados no son positivos, debido en gran manera a la incorporación al mercado laboral de muchos estudiantes, así como de la finalización de las contrataciones temporales estivales, que este año debido a las buenas temperaturas que hemos disfrutado, estas contrataciones se han alargado un poco más de lo normal.

El mayor aumento, como hemos comentado se ha producido en el sector servicios y en menor medida en el sector agrícola e industrial. En cambio, si que se aprecia un descenso en la construcción, dando cada mes mejores sensaciones de recuperación.

El número de ofertas presentadas ante nuestra Agencia de Colocación, han sido menores a los meses anteriores, en consonancia con los datos de este mismo mes en años anteriores, y se ha logrado insertar 1 persona, realizando la intermediación con 112 personas inscritas en nuestra base de datos.

Por sexos, el número de mujeres desempleadas en todos los sectores en el municipio es de 1073, el 62,38, mientras que los hombres suman un total de 647 –el 37,62%-, manteniendo así la constante que se reproduce en todo el país de una mayor tasa de desempleo femenino.

Como se puede apreciar el número de desempleados va descendiendo, consiguiendo una disminución de 120 personas en este periodo de 12 meses, propiciado tanto por la mejora de la situación económica, como por los esfuerzos realizados desde este Ayuntamiento, con la realización de las políticas activas de empleo y la intermediación laboral de la Agencia de Colocación del Ayuntamiento.

El número de contratos, es bastante mejor que el de hace un año, formalizándose un total de 491 contratos, aunque seguimos teniendo el lastre del bajo porcentaje de contratos indefinidos formalizados, siendo del 15% con respecto al total de firmados.

El número de personas jóvenes desempleadas, va descendiendo poco a poco, propiciado por las políticas de empleo pensadas especialmente para ellos, aunque siguen teniendo mucha dificultad a la hora de encontrar su primer empleo. Para ello es recomendable que los jóvenes que buscan activamente empleo se registren en el Sistema Nacional de Garantía Juvenil, con el fin de potenciar su inserción laboral, así como el paralelismo existente entre contratos y nivel de estudios, ya que los desempleados con estudios básicos tienen mucha más dificultad a la hora de encontrar empleo.

Como en otras ocasiones, conviene recordar que la formación de los trabajadores y desempleados cada vez es más importante para la consecución de un empleo y la estabilidad y carrera profesional de aquellos que ya lo tienen. Es necesaria la acreditación de todos los conocimientos y experiencia profesional con la que se cuente, ya que para el ejercicio de muchas profesiones se requiere la certificación de la capacitación profesional.

En la actualidad se están ofreciendo diversas acciones formativas para la acreditación de diferentes ocupaciones, cualificando a los alumnos la cualificación necesaria para el ejercicio de una profesión.

Evolución desempleados por edad

	oct-18	nov-18	dic-18	ene-19	feb-19	mar-19	abr-19	may-19	jun-19	jul-19	ago-19	sep-19	oct-19
Ambos sexos													
Variación mensual	#¡REF!	-54	-14	20	-35	-16	-6	-6	-77	-18	34	-13	63
Total edad	1842	1788	1774	1794	1759	1743	1737	1731	1654	1636	1670	1657	1720
Menores de 20	46	41	38	36	37	46	48	58	48	49	43	48	49
Menor 25 / 20-24	121	103	97	103	111	107	103	117	95	92	96	100	99
25-29	170	161	146	148	143	124	126	121	120	130	145	136	143
30-34	210	209	202	211	206	208	198	184	182	184	191	179	195
35-39	266	261	260	257	233	244	246	234	210	216	204	201	202
25-44 / 40-44	259	257	271	268	256	247	239	241	245	228	240	239	248
45-49	227	227	228	230	229	234	235	227	221	216	215	220	225
50-54	183	180	185	193	191	183	190	189	177	177	191	189	191
55-59	197	186	189	193	188	188	182	191	192	183	178	187	205
Mayor 44 / Más de 60	163	163	158	155	165	162	170	169	164	161	167	158	163

Hombres													
Variación mensual	#¡REF!	-13	7	8	-33	-16	6	7	-47	10	26	-16	19
Total edad	689	676	683	691	658	642	648	655	608	618	644	628	647
Menores de 20	31	26	23	22	24	29	33	37	30	33	31	33	31
Menor 25 / 20-24	52	45	46	51	58	54	50	56	39	47	50	52	52
25-29	75	71	61	64	60	49	53	54	52	53	55	51	51
30-34	74	72	70	76	74	72	65	61	61	65	73	64	69
35-39	78	80	83	78	64	65	62	68	64	64	60	56	62
25-44 / 40-44	77	79	85	80	69	66	69	65	66	64	71	66	70
45-49	87	91	100	102	95	97	98	89	82	84	87	85	89
50-54	59	59	67	65	66	66	69	70	63	66	73	73	73
55-59	92	87	85	88	81	79	75	80	80	76	76	84	86
Mayor 44 / Más de 60	64	66	63	65	67	65	74	75	71	66	68	64	64

Mujeres													
Variación mensual	#¡REF!	-41	-21	12	-2	0	-12	-13	-30	-28	8	3	44
Total edad	1153	1112	1091	1103	1101	1101	1089	1076	1046	1018	1026	1029	1073
Menores de 20	15	15	15	14	13	17	15	21	18	16	12	15	18
Menor 25 / 20-24	69	58	51	52	53	53	53	61	56	45	46	48	47
25-29	95	90	85	84	83	75	73	67	68	77	90	85	92
30-34	136	137	132	135	132	136	133	123	121	119	118	115	126
35-39	188	181	177	179	169	179	184	166	146	152	144	145	140
25-44 / 40-44	182	178	186	188	187	181	170	176	179	164	169	173	178
45-49	140	136	128	128	134	137	137	138	139	132	128	135	136
50-54	124	121	118	128	125	117	121	119	114	111	118	116	118
55-59	105	99	104	105	107	109	107	111	112	107	102	103	119
Mayor 44 / Más de 60	99	97	95	90	98	97	96	94	93	95	99	94	99

Tasa de Paro

EPA Estado	14,45%	14,70%	14,02%	13,92%
EPA Cdad. Madrid	11,54%	11,70%	10,54%	10,26%
EPA Navalcarnero	11,82%	11,22%	10,50%	10,55%

Evolución desempleados
por Nivel de Estudios

	oct-18	nov-18	dic-18	ene-19	feb-19	mar-19	abr-19	may-19	jun-19	jul-19	ago-19	sep-19	oct-19
Ambos sexos													
Estudios primarios incompletos	120	122	118	130	118	120	122	117	107	97	98	102	103
Estudios primarios completos	796	778	762	732	724	729	752	737	693	680	707	676	702
Prog. for. inserc. laboral no precisan tit. académica 1ºet. sec(+300h)	0	0	0	0	0	1	0	0	0	1	1	1	1
1ª et. ed.secundaria sin tit. grad. escolar o equivalente	99	96	93	100	90	88	83	80	76	78	81	80	88
1ª et. ed.secundaria con título graduado escolar o equivalente	261	250	262	277	289	280	249	255	244	237	229	252	261
Prog. form. inserción laboral precisan tit. secundaria 1ºet.(+300h)	2	3	2	2	2	3	2	4	4	5	3	4	3
Enseñanzas bachillerato	151	145	151	165	156	156	150	162	151	151	147	153	157
Gº medio f.p.especifica, artes plásticas y diseño y deportivas	112	110	103	98	100	93	103	104	112	101	110	107	135
Gº medio música y danza	0	0	0	0	0	0	0	0	1	1	1	3	1
Prog. for. inserción laboral precisan tit. secundaria 2ºet.(+300h)	1	1	1	1	1	1	0	0	0	0	0	0	0
Gº superior f.p. espec. y equiv. artes plásticas, diseño y deportivas	118	107	112	115	112	104	101	101	90	97	106	96	91
Tit propios universidades y otras enseñ. precisan tit. bachiller(>2años)	0	0	0	0	0	0	0	0	0	0	0	0	0
Prog.form. inserción laboral precisan f.p. Gº superior (+300h)	0	0	0	0	0	0	0	0	0	0	0	0	0
Diplomados o equivalente	55	56	55	57	51	49	53	53	53	54	57	61	55
Licenciados o equivalente	54	52	52	52	53	54	52	49	50	55	56	52	55
Estut. oficial. especialización profesional	0	0	0	0	0	0	0	0	1	0	0	1	1
Enseñanzas post. impartidas por las Univer. u otras instituciones NNNS	0	0	0	0	0	0	0	0	0	0	0	0	0
Enseñanzas formación e inserción laboral precisan una tit. univ. NNNS	0	0	0	0	0	0	0	0	0	0	0	0	0
Doctorado universitario	1	1	1	1	1	1	1	0	0	1	1	1	1
Sin estudios	38	38	37	38	36	38	37	36	40	37	32	31	32
Sin Asignar	0	0	0	0	0	0	0	0	0	0	0	0	0
Nivel de estudios desconocido	0	0	0	0	0	0	0	0	0	0	0	0	0
Enseñanzas universitarias de Grado	21	19	16	16	20	20	26	27	25	32	31	27	24
Enseñanzas universitarias de Master	13	10	9	10	6	6	6	6	7	9	10	10	10

**Evolución desempleados
por sectores de actividad**

	oct-18	nov-18	dic-18	ene-19	feb-19	mar-19	abr-19	may-19	jun-19	jul-19	ago-19	sep-19	oct-19
Ambos sexos													
Total sectores de actividad	1.842	1.788	1.774	1.794	1.759	1.743	1.737	1.731	1.654	1.636	1.670	1.657	1.720
BUSQ. PRIMER EMPLEO	187	179	164	163	170	178	176	182	169	167	159	170	165
AGRICULTURA Y PESCA	34	34	33	30	32	31	30	19	19	20	23	21	25
INDUSTRIA	117	112	117	128	123	122	123	129	124	120	131	125	136
CONSTRUCCION	167	171	190	176	162	158	150	159	151	144	155	141	135
SERVICIOS	1337	1292	1270	1297	1272	1254	1258	1242	1191	1185	1202	1200	1259

Hombres													
Total sectores de actividad	689	676	683	691	658	642	648	655	608	618	644	628	647
BUSQ. PRIMER EMPLEO	50	44	43	40	42	46	47	49	37	43	41	47	40
AGRICULTURA Y PESCA	24	23	24	21	23	22	19	12	12	15	16	13	17
INDUSTRIA	63	58	59	66	60	53	52	57	56	59	70	63	69
CONSTRUCCION	140	141	160	146	131	129	123	129	123	118	129	113	107
SERVICIOS	412	410	397	418	402	392	407	408	380	383	388	392	414

Mujeres													
Total sectores de actividad	1.153	1.112	1.091	1.103	1.101	1.101	1.089	1.076	1.046	1.018	1.026	1.029	1.073
BUSQ. PRIMER EMPLEO	137	135	121	123	128	132	129	133	132	124	118	123	125
AGRICULTURA Y PESCA	10	11	9	9	9	9	11	7	7	5	7	8	8
INDUSTRIA	54	54	58	62	63	69	71	72	68	61	61	62	67
CONSTRUCCION	27	30	30	30	31	29	27	30	28	26	26	28	28
SERVICIOS	925	882	873	879	870	862	851	834	811	802	814	808	845

**Evolución contratos
por tramos de edad**

	oct-18	nov-18	dic-18	ene-19	feb-19	mar-19	abr-19	may-19	jun-19	jul-19	ago-19	sep-19	oct-19
Total ambos sexos													
Total	439	320	234	295	341	515	540	456	718	786	374	678	491
Menores de 20	16	10	5	9	4	45	29	12	55	72	29	33	20
20-24	62	33	23	30	29	83	61	50	104	148	73	140	75
25-29	64	31	25	34	49	77	67	43	84	95	45	84	63
30-34	50	37	29	43	37	48	50	47	80	84	40	74	48
35-39	55	45	23	36	49	62	67	69	89	74	35	73	64
25-44 / 40-44	58	54	36	35	61	65	81	72	96	107	53	89	80
45-49	45	46	39	46	50	48	74	62	87	82	36	67	55
50-54	49	39	34	35	29	37	56	43	65	67	30	48	29
55-59	28	19	13	18	23	33	36	38	32	32	23	42	32
Más de 60	12	6	7	9	10	17	19	20	26	25	10	28	25

Hombres

Total	235	190	137	182	189	286	347	294	411	480	214	390	257
Menores de 20	11	5	4	2	3	23	14	9	38	55	21	21	12
20-24	31	17	16	20	15	45	46	37	65	91	47	86	33
25-29	37	20	17	20	26	41	41	28	46	54	29	47	29
30-34	22	20	19	26	19	18	38	24	47	51	26	41	21
35-39	35	30	13	21	30	41	39	38	49	43	16	35	35
25-44 / 40-44	26	33	17	23	34	40	57	42	46	58	25	47	37
45-49	21	25	23	28	28	23	48	42	44	53	15	39	28
50-54	28	25	19	26	14	23	29	29	41	40	14	21	21
55-59	16	12	6	10	14	24	21	31	20	19	15	33	22
Más de 60	8	3	3	6	6	8	14	14	15	16	6	20	19

Mujeres

Total	204	130	97	113	152	229	193	162	307	306	160	288	234
Menores de 20	5	5	1	7	1	22	15	3	17	17	8	12	8
20-24	31	16	7	10	14	38	15	13	39	57	26	54	42
25-29	27	11	8	14	23	36	26	15	38	41	16	37	34
30-34	28	17	10	17	18	30	12	23	33	33	14	33	27
35-39	20	15	10	15	19	21	28	31	40	31	19	38	29
25-44 / 40-44	32	21	19	12	27	25	24	30	50	49	28	42	43
45-49	24	21	16	18	22	25	26	20	43	29	21	28	27
50-54	21	14	15	9	15	14	27	14	24	27	16	27	8
55-59	12	7	7	8	9	9	15	7	12	13	8	9	10
Más de 60	4	3	4	3	4	9	5	6	11	9	4	8	6

Mod. contratación

Total modalidades	439	320	234	295	341	515	540	456	718	786	374	678	491
Indefinidos	93	44	45	47	105	51	66	52	80	49	46	102	73
Temporales	346	276	189	248	236	464	474	404	638	737	328	576	418

**Evolución contratos
por sectores de actividad**

	oct-18	nov-18	dic-18	ene-19	feb-19	mar-19	abr-19	may-19	jun-19	jul-19	ago-19	sep-19	oct-19
Total													
Total sectores de actividad	439	320	234	295	341	515	540	456	718	786	374	678	491
BUSQ. PRIMER EMPLEO	0	0	0	0	0	0	0	0	0	0	0	0	0
AGRICULTURA Y PESCA	17	2	1	0	3	0	5	21	6	22	10	19	4
INDUSTRIA	18	22	14	19	26	19	43	9	22	26	13	30	30
CONSTRUCCION	36	31	14	28	30	39	38	35	31	34	15	33	44
SERVICIOS	368	265	205	248	282	457	454	391	659	704	336	596	413

Hombres

Total sectores de actividad	235	190	137	182	189	286	347	294	411	480	214	390	257
BUSQ. PRIMER EMPLEO	0	0	0	0	0	0	0	0	0	0	0	0	0
AGRICULTURA Y PESCA	14	2	1	0	3	0	5	15	3	6	4	19	4
INDUSTRIA	13	18	9	18	24	15	31	9	18	20	13	17	24
CONSTRUCCION	36	30	14	27	29	39	33	33	29	31	14	31	42
SERVICIOS	172	140	113	137	133	232	278	237	361	423	183	323	187

Mujeres

Total sectores de actividad	204	130	97	113	152	229	193	162	307	306	160	288	234
BUSQ. PRIMER EMPLEO	0	0	0	0	0	0	0	0	0	0	0	0	0
AGRICULTURA Y PESCA	3	0	0	0	0	0	0	6	3	16	6	0	0
INDUSTRIA	5	4	5	1	2	4	12	0	4	6	0	13	6
CONSTRUCCION	0	1	0	1	1	0	5	2	2	3	1	2	2
SERVICIOS	196	125	92	111	149	225	176	154	298	281	153	273	226

**Evolución Agencia de Colocación
(DEMANDAS)**

	oct-18	nov-18	dic-18	ene-19	feb-19	mar-19	abr-19	may-19	jun-19	jul-19	ago-19	sep-19	oct-19
Nuevas Inscripciones	18	18	29	15	8	19	31	5	17	47	38	48	93
Renovaciones	101	96	57	73	81	89	86	85	73	59	87	84	110
Personas en Alta	888	648	605	600			540	510	558	522	481	473	537
Total personas en bolsa	7012	7027	7049	7067			7160	7216	7230	7239	7273	7306	7375

**Evolución Agencia de Colocación
(OFERTAS)**

	oct-18	nov-18	dic-18	ene-19	feb-19	mar-19	abr-19	may-19	jun-19	jul-19	ago-19	sep-19	oct-19
Ofertas	12	8	9	9	49	11	18	10	11	14	12	8	10
Personas enviadas	22	18	32	16	10	23	35	13	20	74	42	67	112
Personas contratadas	1	1	0	0	1	0	2	1	0	0	1	3	1

**Octubre 2019
Desempleados por edad**

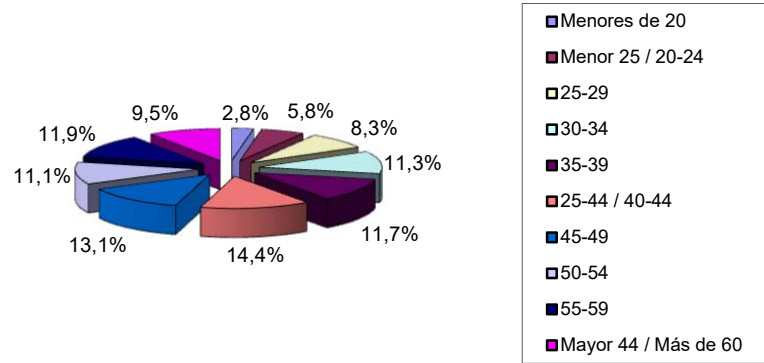

**Octubre 2019
Desempleados por Sector de Actividad**

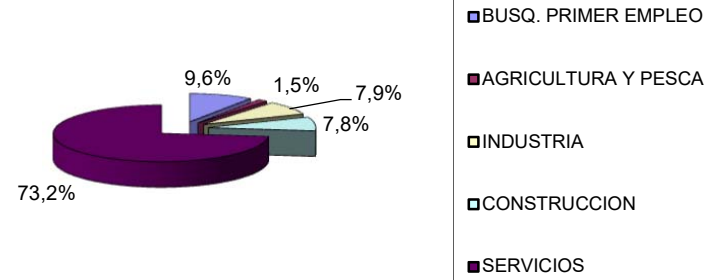

Evolución desempleo Navalcarnero

