



ESTADÍSTICAS DE EMPLEO DEL AYUNTAMIENTO DE NAVALCARNERO
CONCEJALÍA DE FORMACIÓN Y EMPLEO
Octubre-2020

INFORME SOBRE EL DESEMPLEO EN EL MUNICIPIO DE NAVALCARNERO

Los datos de desempleo del mes de octubre, como en el resto del estado, siguen en un incremento continuo en cuanto al número de personas apuntadas en las oficinas de empleo. El número de desempleados en nuestra localidad, ha subido en 41 personas más con respecto al mes pasado y de 356 personas desde que se decretó el estado de alarma, alcanzado el nivel de desempleo de hace cuatro años, por lo que todo lo recuperado durante este tiempo se ha perdido en apenas siete meses, si bien la curva se va ralentizando, el número de desempleados sigue creciendo.

El aumento se ha producido en todos los sectores, quizás por el parón sufrido a la finalización del periodo estival y al aumento de contagios de esta llamada segunda ola de la pandemia. , obligando a cerrar la mayoría de establecimientos abiertos al público, provocando la realización de ERTE's o despido en muchos de ellos y el retraso en el inicio de obras provocado quizás por la inestabilidad económica.

El número de ofertas presentadas ante nuestra Agencia de Colocación, está ocurriendo como en el resto de los gráfico, se está dando un gráfico de picos, donde en Septiembre el número de ofertas era igual al de antes de la pandemia y en octubre ha vuelto a disminuir considerablemente. Aun así, se ha podido reinsertar a 5 desempleados desde el último informe.

Por sexos, el número de mujeres desempleadas en todos los sectores en el municipio es de 1325, el 61,80%, mientras que los hombres suman un total de 819 –el 38,20%-, manteniendo así la constante que se reproduce en todo el país de una mayor tasa de desempleo femenino. Sin embargo, en este mes el aumento en el número de desempleadas en mucho menor que en los meses precedentes, aunque se sigue viendo que es la mayor parte de la mano de obra del sector servicios, la conciliación, etc. y al ser este sector el que mayoritariamente no ha podido teletrabajar.

El número de contratos está en la media del período, con cifras parecidas a antes de la declaración de la pandemia, alcanzando la cantidad de 312 contratos formalizados. El porcentaje de contratos fijos firmados, sigue siendo muy bajo con respecto al total, siendo del 21,8%).

El número de personas jóvenes desempleadas ha permanecido estable, aunque cuenten con políticas de empleo pensadas especialmente para ellos, siguen teniendo mucha dificultad a la hora de encontrar su primer empleo. Para ello es recomendable que los jóvenes que buscan activamente empleo se registren en el Sistema Nacional de Garantía Juvenil, con el fin de potenciar su inserción laboral, así como el paralelismo existente entre contratos y nivel de estudios, ya que los desempleados con estudios básicos tienen mucha más dificultad a la hora de encontrar empleo.

Como en otras ocasiones, conviene recordar que la formación de los trabajadores y desempleados cada vez es más importante para la consecución de un empleo y la estabilidad y carrera profesional de aquellos que ya lo tienen.

Es necesaria la acreditación de todos los conocimientos y experiencia profesional con la que se cuente, ya que para el ejercicio de muchas profesiones se requiere la certificación de la capacitación profesional.

Cabe destacar que este aumento del desempleo en nuestro municipio, es paralelo al de los datos de la Comunidad de Madrid y del resto del Estado. Con respecto a los datos de desempleados de la Comunidad, existe un desfase de +0,9% y con respecto al estado del -2,1%, aunque los valores absolutos han aumentado, los datos porcentuales son mucho mejores que en las otras dos administraciones que hemos comparado.

Evolución desempleados por edad

	nov-19	dic-19	ene-20	feb-20	mar-20	abr-20	may-20	jun-20	jul-20	ago-20	sep-20	oct-20
Ambos sexos												
Variación mensual	#¡REF!	-1	48	-52	70	215	53	-16	43	54	-34	41
Total edad	1723	1722	1770	1718	1788	2003	2056	2040	2083	2137	2103	2144
Menores de 20	48	43	41	42	41	38	37	38	40	40	45	46
Menor 25 / 20-24	101	101	111	94	102	123	132	120	128	138	148	157
25-29	133	136	139	147	153	173	172	167	171	167	163	164
30-34	187	191	186	184	195	226	235	238	251	259	250	248
35-39	208	205	214	218	218	258	261	268	271	282	272	276
25-44 / 40-44	244	244	264	258	271	319	316	306	314	320	300	310
45-49	227	220	218	216	231	254	271	263	261	267	266	278
50-54	200	202	211	186	196	219	221	223	219	225	223	224
55-59	212	216	216	205	205	209	218	215	221	226	227	235
Mayor 44 / Más de 60	163	164	170	168	176	184	193	202	207	213	209	206

Hombres

Variación mensual	#¡REF!	24	47	-39	50	116	-4	-42	-14	16	-11	35
Total edad	641	665	712	673	723	839	835	793	779	795	784	819
Menores de 20	30	28	28	30	29	29	28	29	29	28	31	31
Menor 25 / 20-24	49	52	60	49	54	66	65	55	58	60	64	77
25-29	50	53	59	64	68	79	77	71	70	64	60	61
30-34	69	75	75	67	79	89	91	86	87	95	97	99
35-39	57	64	70	76	74	91	87	89	90	99	91	89
25-44 / 40-44	67	65	79	71	81	106	104	89	89	89	80	87
45-49	88	90	89	89	102	115	112	102	97	98	95	103
50-54	75	80	83	70	74	91	92	90	77	77	82	85
55-59	90	92	96	89	93	98	98	93	92	92	95	98
Mayor 44 / Más de 60	66	66	73	68	69	75	81	89	90	93	89	89

Mujeres

Variación mensual	#¡REF!	-25	1	-13	20	99	57	26	57	38	-23	6
Total edad	1082	1057	1058	1045	1065	1164	1221	1247	1304	1342	1319	1325
Menores de 20	18	15	13	12	12	9	9	9	11	12	14	15
Menor 25 / 20-24	52	49	51	45	48	57	67	65	70	78	84	80
25-29	83	83	80	83	85	94	95	96	101	103	103	103
30-34	118	116	111	117	116	137	144	152	164	164	153	149
35-39	151	141	144	142	144	167	174	179	181	183	181	187
25-44 / 40-44	177	179	185	187	190	213	212	217	225	231	220	223
45-49	139	130	129	127	129	139	159	161	164	169	171	175
50-54	125	122	128	116	122	128	129	133	142	148	141	139
55-59	122	124	120	116	112	111	120	122	129	134	132	137
Mayor 44 / Más de 60	97	98	97	100	107	109	112	113	117	120	120	117

Tasa de Paro

EPA Estado	13,78%			14,41%				15,33%			16,26%	
EPA Cdad. Madrid	9,99%			10,60%				12,61%			13,25%	
EPA Navalcarnero	10,66%			11,82%				14,08%			14,11%	

Evolución desempleados
por Nivel de Estudios

	nov-19	dic-19	ene-20	feb-20	mar-20	abr-20	may-20	jun-20	jul-20	ago-20	sep-20	oct-20
Ambos sexos												
Estudios primarios incompletos	104	103	98	98	101	117	128	125	131	138	131	142
Estudios primarios completos	709	722	755	746	773	860	882	878	893	904	891	930
Prog. for. inserc. laboral no precisan tit. académica 1ºet. sec(+300h)	1	2	2	2	2	5	7	7	6	7	6	4
1ª et. ed.secundaria sin tit. grad. escolar o equivalente	82	90	91	84	90	100	102	104	101	99	99	99
1ª et. ed.secundaria con título graduado escolar o equivalente	261	259	266	247	259	306	308	298	295	307	307	318
Prog. form. inserción laboral precisan tit. secundaria 1ºet.(+300h)	2	2	2	2	2	3	3	3	3	4	4	3
Enseñanzas bachillerato	168	161	163	158	168	186	187	187	198	204	204	195
Gº medio f.p.especifica, artes plásticas y diseño y deportivas	132	121	132	131	123	130	139	137	133	135	138	142
Gº medio música y danza	2	1	1	1	1	1	1	2	2	1	1	1
Prog. for. inserción laboral precisan tit. secundaria 2ºet.(+300h)	0	0	1	0	0	0	0	0	0	0	0	0
Gº superior f.p. espec. y equiv. artes plásticas, diseño y deportivas	95	89	92	96	111	121	120	114	116	122	126	120
Tit propios universidades y otras enseñ. precisan tit. bachiller(>2años)	0	0	0	0	0	0	0	0	0	0	0	0
Prog.form. inserción laboral precisan f.p. Gº superior (+300h)	0	0	0	0	0	0	0	0	0	0	0	0
Diplomados o equivalente	52	53	49	47	47	54	55	57	62	64	54	51
Licenciados o equivalente	53	51	50	49	49	54	60	62	68	73	66	62
Estut. oficial. especialización profesional	0	0	1	0	0	0	0	1	1	1	2	1
Enseñanzas post. impartidas por las Univer. u otras instituciones NNNS	0	0	0	0	0	0	0	0	0	0	0	0
Enseñanzas formación e inserción laboral precisan una tit. univ. NNNS	0	0	0	0	0	0	0	0	0	0	0	0
Doctorado universitario	1	1	1	1	1	1	1	1	2	2	1	1
Sin estudios	32	31	29	25	25	26	25	26	30	30	27	29
Sin Asignar	0	0	0	0	0	0	0	0	0	0	0	0
Nivel de estudios desconocido	0	0	0	0	0	0	0	0	0	0	0	0
Enseñanzas universitarias de Grado	20	25	27	22	27	29	30	28	32	37	34	35
Enseñanzas universitarias de Master	9	11	10	9	9	10	8	10	10	9	12	11

**Evolución desempleados
por sectores de actividad**

	nov-19	dic-19	ene-20	feb-20	mar-20	abr-20	may-20	jun-20	jul-20	ago-20	sep-20	oct-20
Ambos sexos												
Total sectores de actividad	1.723	1.722	1.770	1.718	1.788	2.003	2.056	2.040	2.083	2.137	2.103	2.144
BUSQ. PRIMER EMPLEO	170	162	158	157	155	154	155	162	170	174	180	184
AGRICULTURA Y PESCA	22	24	22	20	22	20	18	21	22	21	21	27
INDUSTRIA	134	132	131	128	131	147	147	147	141	143	141	147
CONSTRUCCION	138	165	159	149	161	204	196	187	184	197	187	190
SERVICIOS	1259	1239	1300	1264	1319	1478	1540	1523	1566	1602	1574	1596

Hombres												
Total sectores de actividad	641	665	712	673	723	839	835	793	779	795	784	819
BUSQ. PRIMER EMPLEO	43	40	39	40	38	36	35	36	38	41	44	45
AGRICULTURA Y PESCA	14	15	14	13	15	12	12	14	14	13	13	19
INDUSTRIA	68	70	76	73	76	87	87	82	76	73	75	78
CONSTRUCCION	107	134	128	116	130	170	160	153	148	159	149	155
SERVICIOS	409	406	455	431	464	534	541	508	503	509	503	522

Mujeres												
Total sectores de actividad	1.082	1.057	1.058	1.045	1.065	1.164	1.221	1.247	1.304	1.342	1.319	1.325
BUSQ. PRIMER EMPLEO	127	122	119	117	117	118	120	126	132	133	136	139
AGRICULTURA Y PESCA	8	9	8	7	7	8	6	7	8	8	8	8
INDUSTRIA	66	62	55	55	55	60	60	65	65	70	66	69
CONSTRUCCION	31	31	31	33	31	34	36	34	36	38	38	35
SERVICIOS	850	833	845	833	855	944	999	1015	1063	1093	1071	1074

**Evolución contratos
por tramos de edad**

	nov-19	dic-19	ene-20	feb-20	mar-20	abr-20	may-20	jun-20	jul-20	ago-20	sep-20	oct-20
Total ambos sexos												
Total	335	281	305	427	244	165	177	341	431	226	442	312
Menores de 20	19	11	7	6	17	1	5	22	41	25	23	11
20-24	41	25	40	44	21	21	22	62	70	30	70	48
25-29	37	39	34	42	22	18	20	47	46	28	69	31
30-34	37	28	37	54	32	22	26	31	42	24	64	41
35-39	39	40	33	36	36	17	25	29	45	24	48	44
25-44 / 40-44	40	38	38	61	34	32	20	58	61	28	47	35
45-49	54	46	49	66	38	26	23	45	57	21	45	51
50-54	37	25	39	60	22	16	21	30	33	23	39	28
55-59	24	22	15	34	17	8	12	13	22	19	25	14
Más de 60	7	7	13	24	5	4	3	4	14	4	12	9

Hombres

Total	194	156	186	253	145	91	127	227	242	144	255	179
Menores de 20	12	10	5	3	11	1	5	15	23	17	13	9
20-24	24	12	29	27	12	12	19	39	47	22	47	22
25-29	20	25	23	24	12	10	12	32	24	16	36	15
30-34	16	13	21	26	20	11	18	20	22	14	37	22
35-39	23	24	18	22	18	13	16	16	25	17	27	21
25-44 / 40-44	22	18	18	37	18	14	15	36	33	19	26	24
45-49	37	24	33	40	25	13	16	30	28	11	25	35
50-54	21	11	25	37	13	10	15	25	22	15	22	17
55-59	16	14	5	19	11	5	9	11	8	9	14	9
Más de 60	3	5	9	18	5	2	2	3	10	4	8	5

Mujeres

Total	141	125	119	174	99	74	50	114	189	82	187	133
Menores de 20	7	1	2	3	6	0	0	7	18	8	10	2
20-24	17	13	11	17	9	9	3	23	23	8	23	26
25-29	17	14	11	18	10	8	8	15	22	12	33	16
30-34	21	15	16	28	12	11	8	11	20	10	27	19
35-39	16	16	15	14	18	4	9	13	20	7	21	23
25-44 / 40-44	18	20	20	24	16	18	5	22	28	9	21	11
45-49	17	22	16	26	13	13	7	15	29	10	20	16
50-54	16	14	14	23	9	6	6	5	11	8	17	11
55-59	8	8	10	15	6	3	3	2	14	10	11	5
Más de 60	4	2	4	6	0	2	1	1	4	0	4	4

Mod. contratación

Total modalidades	335	281	305	427	244	165	177	341	431	226	442	312
Indefinidos	59	43	44	62	36	9	34	26	53	26	80	68
Temporales	276	238	261	365	208	156	143	315	378	200	362	244

**Evolución contratos
por sectores de actividad**

	nov-19	dic-19	ene-20	feb-20	mar-20	abr-20	may-20	jun-20	jul-20	ago-20	sep-20	oct-20
Total												
Total sectores de actividad	335	281	305	427	244	165	177	341	386	226	442	312
BUSQ. PRIMER EMPLEO	0	0	0	0	0	0	0	0	0	0	0	0
AGRICULTURA Y PESCA	1	0	4	1	1	10	11	7	13	8	18	1
INDUSTRIA	13	14	16	19	9	2	12	9	42	25	27	22
CONSTRUCCION	30	19	33	46	28	16	31	42	61	20	23	33
SERVICIOS	291	248	252	361	206	137	123	283	270	173	374	256

Hombres												
Total sectores de actividad	194	156	186	253	145	91	127	227	242	144	255	179
BUSQ. PRIMER EMPLEO	0	0	0	0	0	0	0	0	0	0	0	0
AGRICULTURA Y PESCA	0	0	4	1	1	10	5	7	5	8	17	1
INDUSTRIA	11	9	11	15	6	2	11	8	19	23	27	16
CONSTRUCCION	27	18	33	39	27	15	29	39	41	20	22	32
SERVICIOS	156	129	138	198	111	64	82	173	177	93	189	130

Mujeres												
Total sectores de actividad	141	125	119	174	99	74	50	114	144	82	187	133
BUSQ. PRIMER EMPLEO	0	0	0	0	0	0	0	0	0	0	0	0
AGRICULTURA Y PESCA	1	0	0	0	0	0	6	0	8	0	1	0
INDUSTRIA	2	5	5	4	3	0	1	1	23	2	0	6
CONSTRUCCION	3	1	0	7	1	1	2	3	20	0	1	1
SERVICIOS	135	119	114	163	95	73	41	110	93	80	185	126

**Evolución Agencia de Colocación
(DEMANDAS)**

	nov-19	dic-19	ene-20	feb-20	mar-20	abr-20	may-20	jun-20	jul-20	ago-20	sep-20	oct-20
Nuevas Inscripciones	63	24	92	109	102	62	122	144	84	34	11	23
Renovaciones	109	45	59	33	91	7	7	13	49	28	112	51
Personas en Alta	543	552	612	646	606	589	613	634	635	641	483	566
Total personas en bolsa	7391	7419	7455	7521	7626	7637	7853	7903	7911	7949	7905	7988

**Evolución Agencia de Colocación
(OFERTAS)**

	nov-19	dic-19	ene-20	feb-20	mar-20	abr-20	may-20	jun-20	jul-20	ago-20	sep-20	oct-20
Ofertas	9	3	10	9	10	3	3	4	9	2	8	3
Personas enviadas	84	29	75	43	98	15	13	16	58	32	11	27
Personas contratadas	1	0	4	3	4	5	2	2	3	2	3	2

**Octubre 2020
Desempleados por edad**

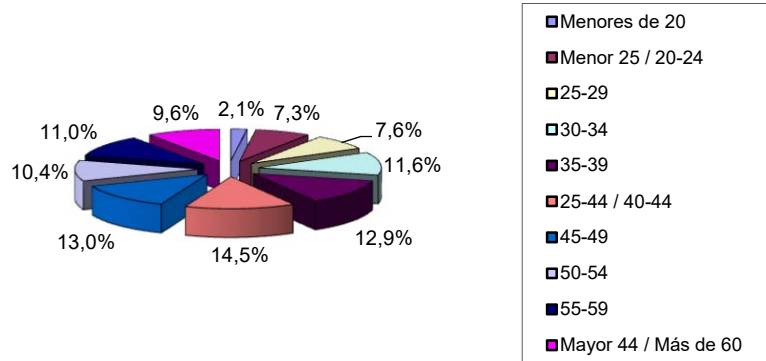

**Octubre 2020
Desempleados por Sector de Actividad**

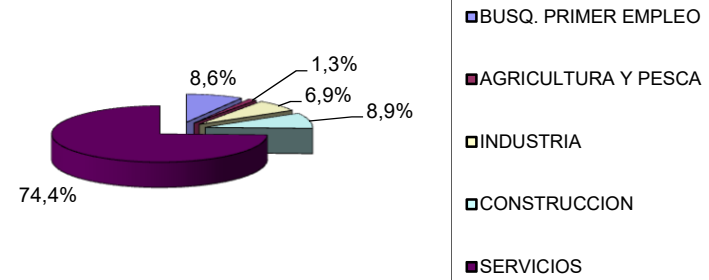

Evolución desempleo Navalcarnero

