

**Ayuntamiento
de Navalcarnero**

ESTADÍSTICAS DE EMPLEO DEL AYUNTAMIENTO DE NAVALCARNERO

CONCEJALÍA DE FORMACIÓN Y EMPLEO

Agosto 2018

INFORME SOBRE EL DESEMPLEO EN EL MUNICIPIO DE NAVALCARNERO

El mes de agosto, al igual que en el resto de España, ha habido un incremento en el número de desempleado de 60 personas (39 hombres y 21 mujeres), volviendo a números del mes de junio de este año.

Con respecto a los datos de hace un año, se produce una disminución de 90 personas, es decir, un 5% menos de personas desempleadas, siendo el descenso superior en mujeres que en hombres.

Las ofertas presentadas ante nuestra Agencia de Colocación, han sido en un número parecido al de meses anteriores, consiguiendo una contratación de 4 personas., consiguiendo seguir mejorando la inserción de nuestros vecinos.

El aumento se ha producido principalmente en el sector servicios, derivado del fin del periodo estival, así como del cierre de empresas en dicho período, ya que, al ser sectores con mano de obra contratada por un tiempo determinado, hace que el fin o despido del personal coincida con los períodos de cese de actividad.

Por sexos, el número de mujeres desempleadas en todos los sectores en el municipio es de 1146, el 62,8%, mientras que los hombres suman un total de 697 –el 37,1%-, manteniendo así la constante que se reproduce en todo el país de una mayor tasa de desempleo femenino. Se ha conseguido disminuir la brecha en número de desempleados entre hombres y mujeres, siendo en este mes muy positivo.

El número de contratos, es algo superior a la media anual y muy superior al de otros años en el mismo mes, formalizándose un total de 475, aunque como dato negativo, significamos que el porcentaje de contratos indefinidos firmados sigue estancado, siendo muy similar al de otros meses.

Los contratos, aunque han bajado considerablemente comparados con el mes anterior, es el segundo dato mejor de todo el año, a pesar de ser siempre un mes malo con respecto a la contratación, ya que normalmente todos los contratos, sobre todo temporales, se han realizado con anterioridad.

**Evolución desempleados
por edad**

| | ago-17 | sep-17 | oct-17 | nov-17 | dic-17 | ene-18 | feb-18 | mar-18 | abr-18 | may-18 | jun-18 | jul-18 | ago-18 |
|--------------------------|-------------|-------------|-------------|-------------|-------------|-------------|-------------|-------------|-------------|-------------|-------------|-------------|-------------|
| Variación mensual | #¡REF! | 13 | 16 | -19 | 7 | 26 | -39 | -29 | 10 | -29 | -44 | -62 | 60 |
| Total edad | 1933 | 1946 | 1962 | 1943 | 1950 | 1976 | 1937 | 1908 | 1918 | 1889 | 1845 | 1783 | 1843 |
| Menores de 20 | 39 | 49 | 53 | 48 | 47 | 43 | 44 | 42 | 45 | 48 | 45 | 56 | 58 |
| Menor 25 / 20-24 | 103 | 111 | 128 | 129 | 126 | 138 | 126 | 129 | 120 | 120 | 110 | 109 | 122 |
| 25-29 | 181 | 180 | 172 | 167 | 165 | 176 | 161 | 163 | 167 | 159 | 155 | 145 | 161 |
| 30-34 | 200 | 207 | 198 | 204 | 210 | 201 | 207 | 194 | 197 | 188 | 186 | 179 | 213 |
| 35-39 | 326 | 317 | 313 | 301 | 308 | 310 | 309 | 306 | 295 | 294 | 273 | 268 | 271 |
| 25-44 / 40-44 | 266 | 268 | 271 | 270 | 270 | 264 | 269 | 262 | 265 | 258 | 273 | 281 | 271 |
| 45-49 | 258 | 258 | 262 | 265 | 262 | 268 | 253 | 248 | 243 | 250 | 247 | 228 | 218 |
| 50-54 | 194 | 201 | 207 | 202 | 208 | 201 | 200 | 203 | 212 | 196 | 191 | 175 | 179 |
| 55-59 | 212 | 205 | 207 | 202 | 200 | 212 | 207 | 208 | 210 | 211 | 210 | 192 | 198 |
| Mayor 44 / Más de 60 | 154 | 150 | 151 | 155 | 154 | 163 | 161 | 153 | 164 | 165 | 155 | 150 | 152 |
| Variación mensual | #¡REF! | 24 | 31 | -18 | 19 | 14 | -17 | -7 | -1 | -18 | -29 | -62 | 39 |
| Total edad | 722 | 746 | 777 | 759 | 778 | 792 | 775 | 768 | 767 | 749 | 720 | 658 | 697 |
| Menores de 20 | 21 | 25 | 28 | 25 | 26 | 28 | 28 | 27 | 27 | 28 | 27 | 37 | 36 |
| Menor 25 / 20-24 | 48 | 52 | 57 | 52 | 55 | 63 | 53 | 57 | 53 | 51 | 44 | 48 | 64 |
| 25-29 | 68 | 69 | 84 | 78 | 78 | 81 | 83 | 78 | 75 | 68 | 66 | 56 | 64 |
| 30-34 | 64 | 65 | 63 | 63 | 68 | 66 | 67 | 65 | 67 | 59 | 57 | 55 | 69 |
| 35-39 | 98 | 106 | 104 | 99 | 103 | 108 | 109 | 106 | 91 | 94 | 86 | 81 | 86 |
| 25-44 / 40-44 | 94 | 97 | 93 | 99 | 106 | 96 | 97 | 95 | 96 | 96 | 106 | 98 | 91 |
| 45-49 | 93 | 100 | 102 | 115 | 111 | 111 | 106 | 105 | 99 | 105 | 97 | 82 | 77 |
| 50-54 | 67 | 68 | 77 | 70 | 71 | 66 | 65 | 69 | 80 | 73 | 68 | 56 | 59 |
| 55-59 | 92 | 88 | 92 | 84 | 88 | 96 | 94 | 96 | 102 | 101 | 97 | 85 | 91 |
| Mayor 44 / Más de 60 | 77 | 76 | 77 | 74 | 72 | 77 | 73 | 70 | 77 | 74 | 72 | 60 | 60 |

Mujeres**Variación mensual**

| #iREF! | -11 | -15 | -1 | -12 | 12 | -22 | -22 | 11 | -11 | -15 | 0 | 21 | |
|----------------------|-------------|-------------|-------------|-------------|-------------|-------------|-------------|-------------|-------------|-------------|-------------|-------------|-------------|
| Total edad | 1211 | 1200 | 1185 | 1184 | 1172 | 1184 | 1162 | 1140 | 1151 | 1140 | 1125 | 1125 | 1146 |
| Menores de 20 | 18 | 24 | 25 | 23 | 21 | 15 | 16 | 15 | 18 | 20 | 18 | 19 | 22 |
| Menor 25 / 20-24 | 55 | 59 | 71 | 77 | 71 | 75 | 73 | 72 | 67 | 69 | 66 | 61 | 58 |
| 25-29 | 113 | 111 | 88 | 89 | 87 | 95 | 78 | 85 | 92 | 91 | 89 | 89 | 97 |
| 30-34 | 136 | 142 | 135 | 141 | 142 | 135 | 140 | 129 | 130 | 129 | 129 | 124 | 144 |
| 35-39 | 228 | 211 | 209 | 202 | 205 | 202 | 200 | 200 | 204 | 200 | 187 | 187 | 185 |
| 25-44 / 40-44 | 172 | 171 | 178 | 171 | 164 | 168 | 172 | 167 | 169 | 162 | 167 | 183 | 180 |
| 45-49 | 165 | 158 | 160 | 150 | 151 | 157 | 147 | 143 | 144 | 145 | 150 | 146 | 141 |
| 50-54 | 127 | 133 | 130 | 132 | 137 | 135 | 135 | 134 | 132 | 123 | 123 | 119 | 120 |
| 55-59 | 120 | 117 | 115 | 118 | 112 | 116 | 113 | 112 | 108 | 110 | 113 | 107 | 107 |
| Mayor 44 / Más de 60 | 77 | 74 | 74 | 81 | 82 | 86 | 88 | 83 | 87 | 91 | 83 | 90 | 92 |

Tasa de Paro

Paro registrado / Población activa

16,27%**16,08%****15,66%****15,12%**

Paro registrado / Población en edad de trabajar

10,23%**10,18%****9,91%****9,50%**

EPA Estado

16,38%**16,55%****16,74%****15,28%**

EPA Cdad. Madrid

12,35%**13,75%****13,40%****12,08%**

EPA Navacarnero

13,83%**13,71%****13,37%****12,97%**

| Evolución desempleados por Nivel de Estudios | | | | | | | | | | | | | |
|--|---------------|---------------|---------------|---------------|---------------|---------------|---------------|---------------|---------------|---------------|---------------|---------------|---------------|
| Ambos sexos | ago-17 | sep-17 | oct-17 | nov-17 | dic-17 | ene-18 | feb-18 | mar-18 | abr-18 | may-18 | jun-18 | jul-18 | ago-18 |
| Estudios primarios incompletos | 114 | 115 | 116 | 121 | 128 | 129 | 125 | 126 | 123 | 119 | 114 | 110 | 110 |
| Estudios primarios completos | 769 | 796 | 805 | 816 | 809 | 819 | 811 | 801 | 830 | 824 | 828 | 769 | 772 |
| Prog. for. inserc. laboral no precisan tit. académica 1ºet. sec(+300h) | 3 | 2 | 2 | 0 | 0 | 0 | 0 | 0 | 0 | 0 | 0 | 0 | 0 |
| 1ª et. ed.secundaria sin tit. grad. escolar o equivalente | 144 | 132 | 140 | 134 | 135 | 135 | 129 | 131 | 135 | 128 | 112 | 107 | 112 |
| 1ª et. ed.secundaria con título graduado escolar o equivalente | 289 | 306 | 305 | 296 | 289 | 295 | 293 | 289 | 288 | 278 | 269 | 254 | 270 |
| Prog. form. insercción laboral precisan tit. secundaria 1ªet.(+300h) | 1 | 1 | 1 | 1 | 1 | 1 | 1 | 1 | 1 | 1 | 1 | 2 | 2 |
| Enseñanzas bachillerato | 146 | 148 | 155 | 158 | 163 | 162 | 168 | 164 | 155 | 153 | 147 | 154 | 160 |
| Gº medio f.p.específica, artes plásticas y diseño y deportivas | 114 | 126 | 129 | 122 | 123 | 132 | 115 | 116 | 116 | 125 | 114 | 109 | 104 |
| Gº medio música y danza | 1 | 0 | 0 | 0 | 0 | 0 | 0 | 0 | 0 | 0 | 0 | 1 | 1 |
| Prog. for. insercción laboral precisan tit. secundaria 2ªet.(+300h) | 0 | 0 | 0 | 0 | 0 | 0 | 0 | 1 | 1 | 1 | 2 | 0 | 0 |
| Gº superior f.p. espec. y equiv. artes plásticas, diseño y deportivas | 131 | 119 | 115 | 115 | 120 | 116 | 115 | 104 | 102 | 101 | 95 | 100 | 120 |
| Tit propios universidades y otras enseñ. precisan tit. bachiller(>2años) | 0 | 0 | 0 | 0 | 0 | 0 | 0 | 0 | 0 | 0 | 0 | 0 | 0 |
| Prog.form. insercción laboral precisan f.p. Gº superior (+300h) | 0 | 0 | 0 | 0 | 0 | 0 | 0 | 0 | 0 | 0 | 0 | 0 | 0 |
| Diplomados o equivalente | 66 | 60 | 56 | 52 | 54 | 53 | 53 | 56 | 53 | 46 | 51 | 55 | 62 |
| Licenciados o equivalente | 73 | 66 | 65 | 58 | 56 | 56 | 53 | 48 | 49 | 47 | 45 | 50 | 55 |
| Estut. oficial. especialización profesional | 0 | 0 | 0 | 0 | 0 | 0 | 0 | 0 | 0 | 0 | 0 | 0 | 0 |
| Enseñanzas post. impartidas por las Univer. u otras instituciones NNNS | 0 | 0 | 0 | 0 | 0 | 0 | 0 | 0 | 0 | 0 | 0 | 0 | 0 |
| Enseñanzas formación e insercción laboral precisan una tit. univ. NNNS | 0 | 0 | 0 | 0 | 0 | 0 | 0 | 0 | 0 | 0 | 0 | 0 | 0 |
| Doctorado universitario | 1 | 1 | 0 | 0 | 0 | 0 | 1 | 1 | 1 | 1 | 1 | 1 | 1 |
| Sin estudios | 49 | 43 | 45 | 45 | 46 | 44 | 43 | 42 | 41 | 42 | 38 | 40 | 38 |
| Sin Asignar | 0 | 0 | 0 | 0 | 0 | 0 | 0 | 0 | 0 | 0 | 0 | 0 | 0 |
| Nivel de estudios desconocido | 0 | 0 | 0 | 0 | 0 | 0 | 0 | 0 | 0 | 0 | 0 | 0 | 0 |
| Enseñanzas universitarias de Grado | 21 | 17 | 14 | 12 | 12 | 23 | 20 | 19 | 15 | 15 | 17 | 18 | 24 |
| Enseñanzas universitarias de Master | 11 | 14 | 14 | 13 | 14 | 11 | 10 | 9 | 8 | 8 | 11 | 13 | 12 |

**Evolución contratos
por tramos de edad**

| | ago-17 | sep-17 | oct-17 | nov-17 | dic-17 | ene-18 | feb-18 | mar-18 | abr-18 | may-18 | jun-18 | jul-18 | ago-18 |
|--------------------------|--------|--------|--------|--------|--------|--------|--------|--------|--------|--------|--------|--------|--------|
| Total ambos sexos | | | | | | | | | | | | | |
| Total | 337 | 456 | 406 | 350 | 357 | 444 | 294 | 306 | 370 | 378 | 450 | 815 | 475 |
| Menores de 20 | 15 | 7 | 11 | 6 | 3 | 3 | 10 | 9 | 10 | 14 | 45 | 81 | 46 |
| Menor 25 / 20-24 | 44 | 49 | 56 | 36 | 32 | 41 | 34 | 39 | 40 | 37 | 74 | 151 | 58 |
| 25-29 | 51 | 66 | 80 | 53 | 52 | 53 | 53 | 52 | 47 | 42 | 61 | 92 | 66 |
| 30-34 | 51 | 67 | 55 | 31 | 43 | 46 | 36 | 43 | 45 | 52 | 37 | 58 | 50 |
| 35-39 | 40 | 67 | 52 | 43 | 55 | 59 | 41 | 49 | 69 | 55 | 56 | 87 | 61 |
| 25-44 / 40-44 | 40 | 64 | 52 | 60 | 44 | 58 | 51 | 42 | 54 | 75 | 65 | 66 | 63 |
| 45-49 | 44 | 49 | 39 | 42 | 51 | 76 | 28 | 26 | 37 | 37 | 53 | 90 | 56 |
| 50-54 | 23 | 41 | 31 | 42 | 42 | 56 | 23 | 24 | 38 | 39 | 37 | 98 | 45 |
| 55-59 | 22 | 27 | 23 | 27 | 24 | 29 | 10 | 13 | 19 | 22 | 13 | 53 | 17 |
| Mayor 44 / Más de 60 | 7 | 19 | 7 | 10 | 11 | 23 | 8 | 9 | 11 | 5 | 9 | 39 | 13 |

| | | | | | | | | | | | | | |
|----------------------|-----|-----|-----|-----|-----|-----|-----|-----|-----|-----|-----|-----|-----|
| Hombres | | | | | | | | | | | | | |
| Total | 218 | 245 | 219 | 189 | 182 | 226 | 157 | 172 | 217 | 254 | 273 | 483 | 281 |
| Menores de 20 | 13 | 5 | 5 | 3 | 1 | 2 | 6 | 4 | 4 | 13 | 38 | 49 | 29 |
| Menor 25 / 20-24 | 29 | 21 | 31 | 19 | 15 | 16 | 21 | 14 | 16 | 22 | 47 | 90 | 33 |
| 25-29 | 29 | 29 | 41 | 24 | 27 | 26 | 26 | 25 | 26 | 26 | 32 | 53 | 38 |
| 30-34 | 35 | 29 | 29 | 20 | 25 | 29 | 18 | 27 | 29 | 32 | 25 | 33 | 39 |
| 35-39 | 24 | 42 | 32 | 25 | 26 | 29 | 24 | 31 | 39 | 40 | 31 | 52 | 32 |
| 25-44 / 40-44 | 22 | 43 | 26 | 28 | 29 | 32 | 24 | 24 | 34 | 48 | 38 | 43 | 36 |
| 45-49 | 34 | 23 | 22 | 21 | 26 | 39 | 11 | 15 | 26 | 23 | 28 | 53 | 30 |
| 50-54 | 11 | 26 | 17 | 27 | 17 | 32 | 14 | 18 | 25 | 30 | 18 | 59 | 22 |
| 55-59 | 15 | 15 | 13 | 19 | 13 | 9 | 8 | 8 | 13 | 17 | 11 | 30 | 13 |
| Mayor 44 / Más de 60 | 6 | 12 | 3 | 3 | 3 | 12 | 5 | 6 | 5 | 3 | 5 | 21 | 9 |

| Mujeres | | | | | | | | | | | | | |
|--------------------------|------------|------------|------------|------------|------------|------------|------------|------------|------------|------------|------------|------------|------------|
| Total | 119 | 211 | 187 | 161 | 175 | 218 | 137 | 134 | 153 | 124 | 177 | 332 | 194 |
| Menores de 20 | 2 | 2 | 6 | 3 | 2 | 1 | 4 | 5 | 6 | 1 | 7 | 32 | 17 |
| Menor 25 / 20-24 | 15 | 28 | 25 | 17 | 17 | 25 | 13 | 25 | 24 | 15 | 27 | 61 | 25 |
| 25-29 | 22 | 37 | 39 | 29 | 25 | 27 | 27 | 27 | 21 | 16 | 29 | 39 | 28 |
| 30-34 | 16 | 38 | 26 | 11 | 18 | 17 | 18 | 16 | 16 | 20 | 12 | 25 | 11 |
| 35-39 | 16 | 25 | 20 | 18 | 29 | 30 | 17 | 18 | 30 | 15 | 25 | 35 | 29 |
| 25-44 / 40-44 | 18 | 21 | 26 | 32 | 15 | 26 | 27 | 18 | 20 | 27 | 27 | 23 | 27 |
| 45-49 | 10 | 26 | 17 | 21 | 25 | 37 | 17 | 11 | 11 | 14 | 25 | 37 | 26 |
| 50-54 | 12 | 15 | 14 | 15 | 25 | 24 | 9 | 6 | 13 | 9 | 19 | 39 | 23 |
| 55-59 | 7 | 12 | 10 | 8 | 11 | 20 | 2 | 5 | 6 | 5 | 2 | 23 | 4 |
| Mayor 44 / Más de 60 | 1 | 7 | 4 | 7 | 8 | 11 | 3 | 3 | 6 | 2 | 4 | 18 | 4 |
| Mod. contratación | | | | | | | | | | | | | |
| Total modalidades | 337 | 456 | 406 | 350 | 357 | 444 | 294 | 306 | 370 | 378 | 450 | 815 | 475 |
| Indefinidos | 64 | 104 | 91 | 61 | 49 | 68 | 66 | 64 | 76 | 60 | 59 | 75 | 68 |
| Temporales | 273 | 352 | 315 | 289 | 308 | 376 | 228 | 242 | 294 | 318 | 391 | 740 | 407 |

**Evolución contratos
por sectores de actividad**

| | ago-17 | sep-17 | oct-17 | nov-17 | dic-17 | ene-18 | feb-18 | mar-18 | abr-18 | may-18 | jun-18 | jul-18 | ago-18 |
|-----------------------------|------------|------------|------------|------------|------------|------------|------------|------------|------------|------------|------------|------------|------------|
| Total | | | | | | | | | | | | | |
| Total sectores de actividad | 337 | 456 | 406 | 350 | 357 | 444 | 294 | 306 | 370 | 378 | 450 | 815 | 475 |
| BUSQ. PRIMER EMPLEO | 0 | 0 | 0 | 0 | 0 | 0 | 0 | 0 | 0 | 0 | 0 | 0 | 0 |
| AGRICULTURA Y PESCA | 6 | 19 | 3 | 2 | 2 | 1 | 2 | 2 | 6 | 22 | 0 | 12 | 15 |
| INDUSTRIA | 17 | 28 | 16 | 17 | 14 | 26 | 13 | 16 | 48 | 16 | 17 | 30 | 28 |
| CONSTRUCCION | 23 | 34 | 33 | 25 | 30 | 21 | 30 | 33 | 45 | 46 | 38 | 48 | 36 |
| SERVICIOS | 291 | 375 | 354 | 306 | 311 | 396 | 249 | 255 | 271 | 294 | 395 | 725 | 396 |

| Hombres | | | | | | | | | | | | | |
|-----------------------------|------------|------------|------------|------------|------------|------------|------------|------------|------------|------------|------------|------------|------------|
| Total sectores de actividad | 218 | 245 | 219 | 189 | 182 | 226 | 157 | 172 | 217 | 254 | 273 | 483 | 281 |
| BUSQ. PRIMER EMPLEO | 0 | 0 | 0 | 0 | 0 | 0 | 0 | 0 | 0 | 0 | 0 | 0 | 0 |
| AGRICULTURA Y PESCA | 5 | 17 | 1 | 2 | 2 | 1 | 2 | 2 | 6 | 15 | 0 | 7 | 9 |
| INDUSTRIA | 12 | 22 | 12 | 16 | 12 | 21 | 8 | 14 | 35 | 15 | 13 | 20 | 24 |
| CONSTRUCCION | 22 | 32 | 33 | 25 | 28 | 21 | 27 | 32 | 42 | 44 | 37 | 47 | 36 |
| SERVICIOS | 179 | 174 | 173 | 146 | 140 | 183 | 120 | 124 | 134 | 180 | 223 | 409 | 212 |

| Mujeres | | | | | | | | | | | | | |
|-----------------------------|------------|------------|------------|------------|------------|------------|------------|------------|------------|------------|------------|------------|------------|
| Total sectores de actividad | 119 | 211 | 187 | 161 | 175 | 218 | 137 | 134 | 153 | 124 | 177 | 332 | 194 |
| BUSQ. PRIMER EMPLEO | 0 | 0 | 0 | 0 | 0 | 0 | 0 | 0 | 0 | 0 | 0 | 0 | 0 |
| AGRICULTURA Y PESCA | 1 | 2 | 2 | 0 | 0 | 0 | 0 | 0 | 0 | 7 | 0 | 5 | 6 |
| INDUSTRIA | 5 | 6 | 4 | 1 | 2 | 5 | 5 | 2 | 13 | 1 | 4 | 10 | 4 |
| CONSTRUCCION | 1 | 2 | 0 | 0 | 2 | 0 | 3 | 1 | 3 | 2 | 1 | 1 | 0 |
| SERVICIOS | 112 | 201 | 181 | 160 | 171 | 213 | 129 | 131 | 137 | 114 | 172 | 316 | 184 |

**Evolución Agencia de Colocación
(DEMANDAS)**

| | ago-17 | sep-17 | oct-17 | nov-17 | dic-17 | ene-18 | feb-18 | mar-18 | abr-18 | may-18 | jun-18 | jul-18 | ago-18 |
|--------------------------------|--------|--------|--------|--------|--------|--------|--------|--------|--------|--------|--------|--------|--------|
| Nuevas Inscripciones | 54 | 109 | 12 | 47 | 48 | 25 | 30 | 19 | 49 | 39 | 20 | 38 | 36 |
| Renovaciones | 58 | 4 | 100 | 105 | 26 | 100 | 96 | 91 | 113 | 81 | 68 | 71 | 63 |
| Personas en Alta | 515 | 552 | 572 | 567 | 572 | 626 | 665 | 690 | 557 | 581 | 639 | 655 | 686 |
| Total personas en bolsa | 6444 | 6503 | 6528 | 6566 | 6587 | 6633 | 6680 | 6742 | 6759 | 6783 | 6836 | 6859 | 6891 |

**Evolución Agencia de Colocación
(OFERTAS)**

| | ago-17 | sep-17 | oct-17 | nov-17 | dic-17 | ene-18 | feb-18 | mar-18 | abr-18 | may-18 | jun-18 | jul-18 | ago-18 |
|-----------------------------|--------|--------|--------|--------|--------|--------|--------|--------|--------|--------|--------|--------|--------|
| Ofertas | 19 | 3 | 8 | 7 | 7 | 7 | 14 | 8 | 20 | 14 | 16 | 19 | 14 |
| Personas enviadas | 67 | 5 | 18 | 55 | 35 | 32 | 35 | 25 | 67 | 47 | 29 | 47 | 41 |
| Personas contratadas | 7 | 1 | 1 | 5 | 2 | 4 | 3 | 1 | 4 | 10 | 1 | 2 | 4 |

**Agosto 2018
Desempleados por edad**

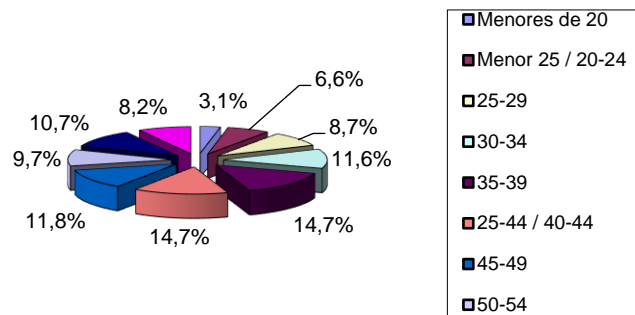

**Agosto 2018
Desempleados por Sector de Actividad**

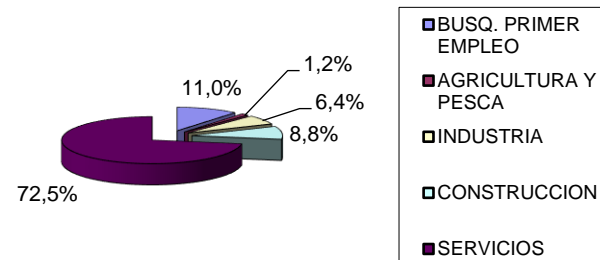

Evolución desempleo Navacarnero

