



**Ayuntamiento
de Navalcarnero**

**ESTADÍSTICAS DE EMPLEO DEL AYUNTAMIENTO DE NAVALCARNERO
CONCEJALÍA DE FORMACIÓN Y EMPLEO**

Enero-2021

INFORME SOBRE EL DESEMPLEO EN EL MUNICIPIO DE NAVALCARNERO

Como en el resto del Estado, el mes de enero ha vuelto a arrojar datos negativos, ya que ha subido el número de desempleados en 47 personas con respecto al mes anterior (prácticamente el mismo dato que el mes de enero del pasado año), al igual que los datos del conjunto de España en el que ha sido un mes malo para la contratación laboral, incrementándose el número de desempleados.

El aumento más significativo se ha producido en el sector servicios y en la industria, derivado de la finalización de la temporada navideña, ya que se caracteriza por la estacionalidad en la contratación, experimentando un aumento muy similar en hombres y mujeres

En cuanto al número de ofertas tramitadas por la Agencia de Colocación, este mes ya hemos vuelto a tener unos números muy similares a los meses previos a la pandemia, e incluso mejores que hace justamente un año. Se han tramitado un total de 11 ofertas.

Por sexos, el número de mujeres desempleadas en todos los sectores en el municipio es de 1320, el 60,58%, mientras que los hombres suman un total de 859 – el 39,42%-, manteniendo así la constante que se reproduce en todo el país de una mayor tasa de desempleo femenino, aunque este mes ha habido un incremento sustancial de desempleados con respecto a las mujeres que buscan empleo, ya que el número de desempleados hombres ha crecido en 27 personas y el de mujeres en 20 personas, y desgraciadamente hay muchos más personas desempleadas que hace un año, derivado de la pandemia y la declaración de los sucesivos estados de alarma.

El número de contratos firmados (278) ha sido muy similar que el de Diciembre y eso nos deja un margen de esperanza en la recuperación, ya que normalmente los datos de Enero son bastante peores que en el mes anterior, dato muy curioso ya que es en ese mes donde normalmente se producen un número de contratos mayor junto a la temporada de verano. El porcentaje de contratos fijos firmados ha sido bastante bajo con un porcentaje entorno al 15,10 %, muy similar al de otros meses.

Las personas jóvenes, aunque cuenten con políticas de empleo pensadas especialmente para ellos, siguen teniendo mucha dificultad a la hora de encontrar su primer empleo. Para ello es recomendable que los jóvenes que buscan activamente empleo se registren en el Sistema Nacional de Garantía Juvenil, con el fin de potenciar su inserción laboral, así como el paralelismo existente entre contratos y nivel de estudios, ya que los desempleados con estudios básicos tienen mucha más dificultad a la hora de encontrar empleo.

Como en otras ocasiones, conviene recordar que la formación de los trabajadores y desempleados cada vez es más importante para la consecución de un empleo y la estabilidad y carrera profesional de aquellos que ya lo tienen. Es necesaria la acreditación de todos los conocimientos y experiencia profesional con la que se cuente, ya que para el ejercicio de muchas profesiones se requiere la certificación de la capacitación profesional.

Por último y una vez conocidos los datos de la EPA del 4º trimestre, Navalcarnero ha experimentado un descenso en el porcentaje de desempleados, siendo en más de 2,3 puntos inferior a la del conjunto del estado español y superior en 0,25 puntos al de la Comunidad de Madrid.

Evolución desempleados por edad

	feb-20	mar-20	abr-20	may-20	jun-20	jul-20	ago-20	sep-20	oct-20	nov-20	dic-20	ene-21
Ambos sexos												
Variación mensual	#¡REF!	70	215	53	-16	43	54	-34	41	8	-20	47
Total edad	1718	1788	2003	2056	2040	2083	2137	2103	2144	2152	2132	2179
Menores de 20	42	41	38	37	38	40	40	45	46	48	50	49
Menor 25 / 20-24	94	102	123	132	120	128	138	148	157	161	151	144
25-29	147	153	173	172	167	171	167	163	164	170	165	177
30-34	184	195	226	235	238	251	259	250	248	247	242	245
35-39	218	218	258	261	268	271	282	272	276	271	269	279
25-44 / 40-44	258	271	319	316	306	314	320	300	310	308	308	320
45-49	216	231	254	271	263	261	267	266	278	275	282	282
50-54	186	196	219	221	223	219	225	223	224	228	216	223
55-59	205	205	209	218	215	221	226	227	235	238	236	245
Mayor 44 / Más de 60	168	176	184	193	202	207	213	209	206	206	213	215
Hombres												
Variación mensual	#¡REF!	50	116	-4	-42	-14	16	-11	35	-1	14	27
Total edad	673	723	839	835	793	779	795	784	819	818	832	859
Menores de 20	30	29	29	28	29	29	28	31	31	28	30	31
Menor 25 / 20-24	49	54	66	65	55	58	60	64	77	79	75	75
25-29	64	68	79	77	71	70	64	60	61	60	59	64
30-34	67	79	89	91	86	87	95	97	99	100	98	101
35-39	76	74	91	87	89	90	99	91	89	90	95	97
25-44 / 40-44	71	81	106	104	89	89	89	80	87	90	94	99
45-49	89	102	115	112	102	97	98	95	103	104	112	117
50-54	70	74	91	92	90	77	77	82	85	85	80	78
55-59	89	93	98	98	93	92	92	95	98	94	94	102
Mayor 44 / Más de 60	68	69	75	81	89	90	93	89	89	88	95	95
Mujeres												
Variación mensual	#¡REF!	20	99	57	26	57	38	-23	6	9	-34	20
Total edad	1045	1065	1164	1221	1247	1304	1342	1319	1325	1334	1300	1320
Menores de 20	12	12	9	9	9	11	12	14	15	20	20	18
Menor 25 / 20-24	45	48	57	67	65	70	78	84	80	82	76	69
25-29	83	85	94	95	96	101	103	103	103	110	106	113
30-34	117	116	137	144	152	164	164	153	149	147	144	144
35-39	142	144	167	174	179	181	183	181	187	181	174	182
25-44 / 40-44	187	190	213	212	217	225	231	220	223	218	214	221
45-49	127	129	139	159	161	164	169	171	175	171	170	165
50-54	116	122	128	129	133	142	148	141	139	143	136	145
55-59	116	112	111	120	122	129	134	132	137	144	142	143
Mayor 44 / Más de 60	100	107	109	112	113	117	120	120	117	118	118	120

Tasa de Paro

EPA Estado	14,41%	15,33%	16,26%	16,13%
EPA Cdad. Madrid	10,60%	12,61%	13,25%	13,53%
EPA Navalcarnero	11,82%	14,08%	14,11%	13,79%

Evolución desempleados
por Nivel de Estudios

	feb-20	mar-20	abr-20	may-20	jun-20	jul-20	ago-20	sep-20	oct-20	nov-20	dic-20	ene-21
Ambos sexos												
Estudios primarios incompletos	98	101	117	128	125	131	138	131	142	135	149	154
Estudios primarios completos	746	773	860	882	878	893	904	891	930	942	916	916
Prog. for. inserc. laboral no precisan tit. académica 1ºet. sec(+300h)	2	2	5	7	7	6	7	6	4	5	5	5
1ª et. ed.secundaria sin tit. grad. escolar o equivalente	84	90	100	102	104	101	99	99	99	109	120	118
1ª et. ed.secundaria con título graduado escolar o equivalente	247	259	306	308	298	295	307	307	318	323	312	334
Prog. form. inserción laboral precisan tit. secundaria 1ºet.(+300h)	2	2	3	3	3	3	4	4	3	3	3	3
Enseñanzas bachillerato	158	168	186	187	187	198	204	204	195	190	191	193
Gº medio f.p.especifica, artes plásticas y diseño y deportivas	131	123	130	139	137	133	135	138	142	140	136	139
Gº medio música y danza	1	1	1	1	2	2	1	1	1	0	2	2
Prog. for. inserción laboral precisan tit. secundaria 2ºet.(+300h)	0	0	0	0	0	0	0	0	0	0	0	0
Gº superior f.p. espec. y equiv. artes plásticas, diseño y deportivas	96	111	121	120	114	116	122	126	120	122	118	128
Tit propios universidades y otras enseñ. precisan tit. bachiller(>2años)	0	0	0	0	0	0	0	0	0	0	0	0
Prog.form. inserción laboral precisan f.p. Gº superior (+300h)	0	0	0	0	0	0	0	0	0	0	0	0
Diplomados o equivalente	47	47	54	55	57	62	64	54	51	50	51	48
Licenciados o equivalente	49	49	54	60	62	68	73	66	62	59	54	59
Estut. oficial. especialización profesional	0	0	0	0	1	1	1	2	1	2	2	3
Enseñanzas post. impartidas por las Univer. u otras instituciones NNNS	0	0	0	0	0	0	0	0	0	0	0	0
Enseñanzas formación e inserción laboral precisan una tit. univ. NNNS	0	0	0	0	0	0	0	0	0	0	0	0
Doctorado universitario	1	1	1	1	1	2	2	1	1	1	2	2
Sin estudios	25	25	26	25	26	30	30	27	29	29	30	32
Sin Asignar	0	0	0	0	0	0	0	0	0	0	0	0
Nivel de estudios desconocido	0	0	0	0	0	0	0	0	0	0	0	0
Enseñanzas universitarias de Grado	22	27	29	30	28	32	37	34	35	33	33	36
Enseñanzas universitarias de Master	9	9	10	8	10	10	9	12	11	9	8	7

**Evolución desempleados
por sectores de actividad**

	feb-20	mar-20	abr-20	may-20	jun-20	jul-20	ago-20	sep-20	oct-20	nov-20	dic-20	ene-21
Ambos sexos												
Total sectores de actividad	1.718	1.788	2.003	2.056	2.040	2.083	2.137	2.103	2.144	2.152	2.132	2.179
BUSQ. PRIMER EMPLEO	157	155	154	155	162	170	174	180	184	190	187	181
AGRICULTURA Y PESCA	20	22	20	18	21	22	21	21	27	29	31	36
INDUSTRIA	128	131	147	147	147	141	143	141	147	149	151	157
CONSTRUCCION	149	161	204	196	187	184	197	187	190	193	204	200
SERVICIOS	1264	1319	1478	1540	1523	1566	1602	1574	1596	1591	1559	1605

Hombres												
Total sectores de actividad	673	723	839	835	793	779	795	784	819	818	832	859
BUSQ. PRIMER EMPLEO	40	38	36	35	36	38	41	44	45	50	49	48
AGRICULTURA Y PESCA	13	15	12	12	14	14	13	13	19	21	23	27
INDUSTRIA	73	76	87	87	82	76	73	75	78	81	82	88
CONSTRUCCION	116	130	170	160	153	148	159	149	155	156	167	162
SERVICIOS	431	464	534	541	508	503	509	503	522	510	511	534

Mujeres												
Total sectores de actividad	1.045	1.065	1.164	1.221	1.247	1.304	1.342	1.319	1.325	1.334	1.300	1.320
BUSQ. PRIMER EMPLEO	117	117	118	120	126	132	133	136	139	140	138	133
AGRICULTURA Y PESCA	7	7	8	6	7	8	8	8	8	8	8	9
INDUSTRIA	55	55	60	60	65	65	70	66	69	68	69	69
CONSTRUCCION	33	31	34	36	34	36	38	38	35	37	37	38
SERVICIOS	833	855	944	999	1015	1063	1093	1071	1074	1081	1048	1071

**Evolución contratos
por tramos de edad**

	feb-20	mar-20	abr-20	may-20	jun-20	jul-20	ago-20	sep-20	oct-20	nov-20	dic-20	ene-21
Total ambos sexos												
Total	427	244	165	177	341	431	226	442	312	294	280	278
Menores de 20	6	17	1	5	22	41	25	23	11	4	6	10
20-24	44	21	21	22	62	70	30	70	48	35	32	43
25-29	42	22	18	20	47	46	28	69	31	38	45	38
30-34	54	32	22	26	31	42	24	64	41	43	23	29
35-39	36	36	17	25	29	45	24	48	44	31	43	38
25-44 / 40-44	61	34	32	20	58	61	28	47	35	40	39	39
45-49	66	38	26	23	45	57	21	45	51	52	28	39
50-54	60	22	16	21	30	33	23	39	28	27	38	18
55-59	34	17	8	12	13	22	19	25	14	17	18	19
Más de 60	24	5	4	3	4	14	4	12	9	7	8	5

Hombres

Total	253	145	91	127	227	242	144	255	179	157	121	157
Menores de 20	3	11	1	5	15	23	17	13	9	3	5	7
20-24	27	12	12	19	39	47	22	47	22	19	13	21
25-29	24	12	10	12	32	24	16	36	15	17	19	16
30-34	26	20	11	18	20	22	14	37	22	27	10	15
35-39	22	18	13	16	16	25	17	27	21	19	21	25
25-44 / 40-44	37	18	14	15	36	33	19	26	24	18	17	23
45-49	40	25	13	16	30	28	11	25	35	25	10	24
50-54	37	13	10	15	25	22	15	22	17	12	15	10
55-59	19	11	5	9	11	8	9	14	9	12	6	13
Más de 60	18	5	2	2	3	10	4	8	5	5	5	3

Mujeres

Total	174	99	74	50	114	189	82	187	133	137	159	121
Menores de 20	3	6	0	0	7	18	8	10	2	1	1	3
20-24	17	9	9	3	23	23	8	23	26	16	19	22
25-29	18	10	8	8	15	22	12	33	16	21	26	22
30-34	28	12	11	8	11	20	10	27	19	16	13	14
35-39	14	18	4	9	13	20	7	21	23	12	22	13
25-44 / 40-44	24	16	18	5	22	28	9	21	11	22	22	16
45-49	26	13	13	7	15	29	10	20	16	27	18	15
50-54	23	9	6	6	5	11	8	17	11	15	23	8
55-59	15	6	3	3	2	14	10	11	5	5	12	6
Más de 60	6	0	2	1	1	4	0	4	4	2	3	2

Mod. contratación

Total modalidades	427	244	165	177	341	431	226	442	312	294	280	278
Indefinidos	62	36	9	34	26	53	26	80	68	58	47	42
Temporales	365	208	156	143	315	378	200	362	244	236	233	236

**Evolución contratos
por sectores de actividad**

	feb-20	mar-20	abr-20	may-20	jun-20	jul-20	ago-20	sep-20	oct-20	nov-20	dic-20	ene-21
Total												
Total sectores de actividad	427	244	165	177	341	386	226	442	312	294	280	278
BUSQ. PRIMER EMPLEO	0	0	0	0	0	0	0	0	0	0	0	0
AGRICULTURA Y PESCA	1	1	10	11	7	13	8	18	1	1	0	2
INDUSTRIA	19	9	2	12	9	42	25	27	22	12	17	18
CONSTRUCCION	46	28	16	31	42	61	20	23	33	34	18	48
SERVICIOS	361	206	137	123	283	270	173	374	256	247	245	210

Hombres												
Total sectores de actividad	253	145	91	127	227	242	144	255	179	157	121	157
BUSQ. PRIMER EMPLEO	0	0	0	0	0	0	0	0	0	0	0	0
AGRICULTURA Y PESCA	1	1	10	5	7	5	8	17	1	1	0	2
INDUSTRIA	15	6	2	11	8	19	23	27	16	11	15	12
CONSTRUCCION	39	27	15	29	39	41	20	22	32	33	17	48
SERVICIOS	198	111	64	82	173	177	93	189	130	112	89	95

Mujeres												
Total sectores de actividad	174	99	74	50	114	144	82	187	133	137	159	121
BUSQ. PRIMER EMPLEO	0	0	0	0	0	0	0	0	0	0	0	0
AGRICULTURA Y PESCA	0	0	0	6	0	8	0	1	0	0	0	0
INDUSTRIA	4	3	0	1	1	23	2	0	6	1	2	6
CONSTRUCCION	7	1	1	2	3	20	0	1	1	1	1	0
SERVICIOS	163	95	73	41	110	93	80	185	126	135	156	115

**Evolución Agencia de Colocación
(DEMANDAS)**

	feb-20	mar-20	abr-20	may-20	jun-20	jul-20	ago-20	sep-20	oct-20	nov-20	dic-20	ene-21
Nuevas Inscripciones	109	102	62	122	144	84	34	11	23	22	34	60
Renovaciones	33	91	7	7	13	49	28	112	51	107	19	30
Personas en Alta	646	606	589	613	634	635	641	483	566	521	533	506
Total personas en bolsa	7521	7626	7637	7853	7903	7911	7949	7905	7988	8077	8089	8110

**Evolución Agencia de Colocación
(OFERTAS)**

	feb-20	mar-20	abr-20	may-20	jun-20	jul-20	ago-20	sep-20	oct-20	nov-20	dic-20	ene-21
Ofertas	9	10	3	3	4	9	2	8	3	4	5	11
Personas enviadas	43	98	15	13	16	58	32	11	27	25	20	36
Personas contratadas	3	4	5	2	2	3	2	3	2	0	2	2

**Enero 2021
Desempleados por edad**

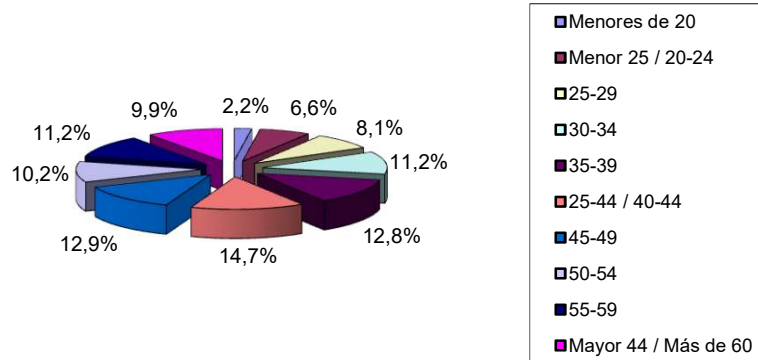

**Enero 2021
Desempleados por Sector de Actividad**

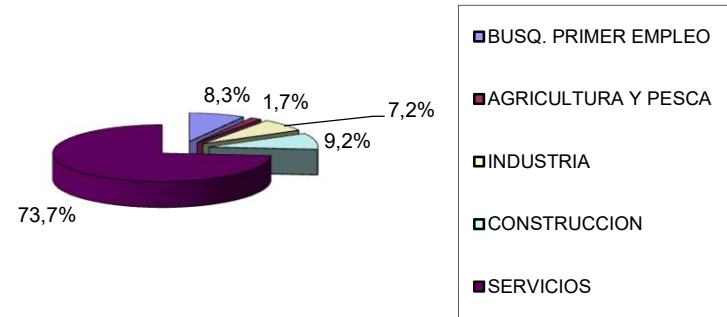

Evolución desempleo Navalcarnero

