

**Ayuntamiento
de Navalcarnero**

**ESTADÍSTICAS DE EMPLEO DEL AYUNTAMIENTO DE NAVALCARNERO
CONCEJALÍA DE FORMACIÓN Y EMPLEO
Junio-2019**

INFORME SOBRE EL DESEMPLEO EN EL MUNICIPIO DE NAVALCARNERO

En el mes de junio, los datos de empleo en nuestra localidad, han vuelto a arrojar unos datos muy alentadores, ya que el número de desempleados ha seguido descendiendo y en este caso a un ritmo muy alto, ya que este mes ha superado el dato de la suma de los cuatro meses anteriores, logrando que la tasa de desempleo de la localidad sea la más baja comparada con la Comunidad de Madrid y con la del Estado.

Por primera vez en mucho tiempo, la disminución del número de desempleados se ha visto reflejada en todos los sectores económicos, incentivándose más en el sector servicios, locomotora de empleo en estos momentos del año.

En cuanto al número de ofertas tramitadas por la Agencia de Colocación, este mes se ha vuelto a reflejar la media anual, y cada vez son nuevas empresas las que se interesan en nuestro servicio y confían en nuestra agencia para ayudarles en la búsqueda del candidato más idóneo al puesto de trabajo ofertado.

Por sexos, el número de mujeres desempleadas en todos los sectores en el municipio es de 1046, el 63,24%, mientras que los hombres suman un total de 608 –el 36,76%–, manteniendo así la constante que se reproduce en todo el país de una mayor tasa de desempleo femenino. Como dato negativo, vemos un leve repunto del porcentaje de mujeres desempleadas, aunque el dato numérico es muy favorable, logrando que cada vez más la mujer se vaya incorporando al mercado laboral.

El número de contratos ha sido muy elevado, llegando a la cifra de 718 contratos firmados, siendo una leve diferencia entre los firmados por hombres y por mujeres, siendo los primeros los más beneficiados. El porcentaje de contratos fijos firmados ha sido bastante bajo con un porcentaje entorno al 11,14 %, muy similar al de otros meses.

Las personas jóvenes, aunque cuenten con políticas de empleo pensadas especialmente para ellos, siguen teniendo mucha dificultad a la hora de encontrar su primer empleo. Para ello es recomendable que los jóvenes que buscan activamente empleo se registren en el Sistema Nacional de Garantía Juvenil, con el fin de potenciar su inserción laboral, así como el paralelismo existente entre contratos y nivel de estudios, ya que los desempleados con estudios básicos tienen mucha más dificultad a la hora de encontrar empleo.

Como en otras ocasiones, conviene recordar que la formación de los trabajadores y desempleados cada vez es más importante para la consecución de un empleo y la estabilidad y carrera profesional de aquellos que ya lo tienen. Es necesaria la acreditación de todos los conocimientos y experiencia profesional con la que se cuente, ya que para el ejercicio de muchas profesiones se requiere la certificación de la capacitación profesional.

Estamos a la espera de los datos de la EPA del 2º trimestre, esperando que Navalcarnero siga situándose al frente con los datos positivos de desempleado, comparándolos con los índices de la Comunidad de Madrid y del resto del estado español.

Evolución desempleados por edad

| | jun-18 | jul-18 | ago-18 | sep-18 | oct-18 | nov-18 | dic-18 | ene-19 | feb-19 | mar-19 | abr-19 | may-19 | jun-19 |
|--------------------------|-------------|-------------|-------------|-------------|-------------|-------------|-------------|-------------|-------------|-------------|-------------|-------------|-------------|
| Ambos sexos | | | | | | | | | | | | | |
| Variación mensual | #¡REF! | -62 | 60 | -19 | 18 | -54 | -14 | 20 | -35 | -16 | -6 | -6 | -77 |
| Total edad | 1845 | 1783 | 1843 | 1824 | 1842 | 1788 | 1774 | 1794 | 1759 | 1743 | 1737 | 1731 | 1654 |
| Menores de 20 | 45 | 56 | 58 | 60 | 46 | 41 | 38 | 36 | 37 | 46 | 48 | 58 | 48 |
| Menor 25 / 20-24 | 110 | 109 | 122 | 129 | 121 | 103 | 97 | 103 | 111 | 107 | 103 | 117 | 95 |
| 25-29 | 155 | 145 | 161 | 157 | 170 | 161 | 146 | 148 | 143 | 124 | 126 | 121 | 120 |
| 30-34 | 186 | 179 | 213 | 207 | 210 | 209 | 202 | 211 | 206 | 208 | 198 | 184 | 182 |
| 35-39 | 273 | 268 | 271 | 261 | 266 | 261 | 260 | 257 | 233 | 244 | 246 | 234 | 210 |
| 25-44 / 40-44 | 273 | 281 | 271 | 265 | 259 | 257 | 271 | 268 | 256 | 247 | 239 | 241 | 245 |
| 45-49 | 247 | 228 | 218 | 215 | 227 | 227 | 228 | 230 | 229 | 234 | 235 | 227 | 221 |
| 50-54 | 191 | 175 | 179 | 183 | 183 | 180 | 185 | 193 | 191 | 183 | 190 | 189 | 177 |
| 55-59 | 210 | 192 | 198 | 194 | 197 | 186 | 189 | 193 | 188 | 188 | 182 | 191 | 192 |
| Mayor 44 / Más de 60 | 155 | 150 | 152 | 153 | 163 | 163 | 158 | 155 | 165 | 162 | 170 | 169 | 164 |

Hombres

| | | | | | | | | | | | | | |
|--------------------------|------------|------------|------------|------------|------------|------------|------------|------------|------------|------------|------------|------------|------------|
| Variación mensual | #¡REF! | -62 | 39 | -12 | 4 | -13 | 7 | 8 | -33 | -16 | 6 | 7 | -47 |
| Total edad | 720 | 658 | 697 | 685 | 689 | 676 | 683 | 691 | 658 | 642 | 648 | 655 | 608 |
| Menores de 20 | 27 | 37 | 36 | 42 | 31 | 26 | 23 | 22 | 24 | 29 | 33 | 37 | 30 |
| Menor 25 / 20-24 | 44 | 48 | 64 | 60 | 52 | 45 | 46 | 51 | 58 | 54 | 50 | 56 | 39 |
| 25-29 | 66 | 56 | 64 | 69 | 75 | 71 | 61 | 64 | 60 | 49 | 53 | 54 | 52 |
| 30-34 | 57 | 55 | 69 | 67 | 74 | 72 | 70 | 76 | 74 | 72 | 65 | 61 | 61 |
| 35-39 | 86 | 81 | 86 | 80 | 78 | 80 | 83 | 78 | 64 | 65 | 62 | 68 | 64 |
| 25-44 / 40-44 | 106 | 98 | 91 | 85 | 77 | 79 | 85 | 80 | 69 | 66 | 69 | 65 | 66 |
| 45-49 | 97 | 82 | 77 | 79 | 87 | 91 | 100 | 102 | 95 | 97 | 98 | 89 | 82 |
| 50-54 | 68 | 56 | 59 | 56 | 59 | 59 | 67 | 65 | 66 | 66 | 69 | 70 | 63 |
| 55-59 | 97 | 85 | 91 | 87 | 92 | 87 | 85 | 88 | 81 | 79 | 75 | 80 | 80 |
| Mayor 44 / Más de 60 | 72 | 60 | 60 | 60 | 64 | 66 | 63 | 65 | 67 | 65 | 74 | 75 | 71 |

Mujeres

| | | | | | | | | | | | | | |
|--------------------------|-------------|-------------|-------------|-------------|-------------|-------------|-------------|-------------|-------------|-------------|-------------|-------------|-------------|
| Variación mensual | #¡REF! | 0 | 21 | -7 | 14 | -41 | -21 | 12 | -2 | 0 | -12 | -13 | -30 |
| Total edad | 1125 | 1125 | 1146 | 1139 | 1153 | 1112 | 1091 | 1103 | 1101 | 1101 | 1089 | 1076 | 1046 |
| Menores de 20 | 18 | 19 | 22 | 18 | 15 | 15 | 15 | 14 | 13 | 17 | 15 | 21 | 18 |
| Menor 25 / 20-24 | 66 | 61 | 58 | 69 | 69 | 58 | 51 | 52 | 53 | 53 | 53 | 61 | 56 |
| 25-29 | 89 | 89 | 97 | 88 | 95 | 90 | 85 | 84 | 83 | 75 | 73 | 67 | 68 |
| 30-34 | 129 | 124 | 144 | 140 | 136 | 137 | 132 | 135 | 132 | 136 | 133 | 123 | 121 |
| 35-39 | 187 | 187 | 185 | 181 | 188 | 181 | 177 | 179 | 169 | 179 | 184 | 166 | 146 |
| 25-44 / 40-44 | 167 | 183 | 180 | 180 | 182 | 178 | 186 | 188 | 187 | 181 | 170 | 176 | 179 |
| 45-49 | 150 | 146 | 141 | 136 | 140 | 136 | 128 | 128 | 134 | 137 | 137 | 138 | 139 |
| 50-54 | 123 | 119 | 120 | 127 | 124 | 121 | 118 | 128 | 125 | 117 | 121 | 119 | 114 |
| 55-59 | 113 | 107 | 107 | 107 | 105 | 99 | 104 | 105 | 107 | 109 | 107 | 111 | 112 |
| Mayor 44 / Más de 60 | 83 | 90 | 92 | 93 | 99 | 97 | 95 | 90 | 98 | 97 | 96 | 94 | 93 |

Tasa de Paro

| | | | | | | | |
|------------------|---------------|--|---------------|--|---------------|--|---------------|
| EPA Estado | 15,28% | | 14,55% | | 14,45% | | 14,70% |
| EPA Cdad. Madrid | 12,08% | | 11,86% | | 11,54% | | 11,70% |
| EPA Navalcarnero | 12,97% | | 12,07% | | 11,82% | | 11,22% |

Evolución desempleados
por Nivel de Estudios

| | jun-18 | jul-18 | ago-18 | sep-18 | oct-18 | nov-18 | dic-18 | ene-19 | feb-19 | mar-19 | abr-19 | may-19 | jun-19 |
|--------------------------------------------------------------------------|--------|--------|--------|--------|--------|--------|--------|--------|--------|--------|--------|--------|--------|
| Ambos sexos | | | | | | | | | | | | | |
| Estudios primarios incompletos | 114 | 110 | 110 | 112 | 120 | 122 | 118 | 130 | 118 | 120 | 122 | 117 | 107 |
| Estudios primarios completos | 828 | 769 | 772 | 778 | 796 | 778 | 762 | 732 | 724 | 729 | 752 | 737 | 693 |
| Prog. for. inserc. laboral no precisan tit. académica 1ªet. sec(+300h) | 0 | 0 | 0 | 0 | 0 | 0 | 0 | 0 | 0 | 1 | 0 | 0 | 0 |
| 1ª et. ed.secundaria sin tit. grad. escolar o equivalente | 112 | 107 | 112 | 101 | 99 | 96 | 93 | 100 | 90 | 88 | 83 | 80 | 76 |
| 1ª et. ed.secundaria con título graduado escolar o equivalente | 269 | 254 | 270 | 261 | 261 | 250 | 262 | 277 | 289 | 280 | 249 | 255 | 244 |
| Prog. form. inserción laboral precisan tit. secundaria 1ªet.(+300h) | 1 | 2 | 2 | 2 | 2 | 3 | 2 | 2 | 2 | 3 | 2 | 4 | 4 |
| Enseñanzas bachillerato | 147 | 154 | 160 | 164 | 151 | 145 | 151 | 165 | 156 | 156 | 150 | 162 | 151 |
| Gº medio f.p.específica, artes plásticas y diseño y deportivas | 114 | 109 | 104 | 111 | 112 | 110 | 103 | 98 | 100 | 93 | 103 | 104 | 112 |
| Gº medio música y danza | 0 | 1 | 1 | 0 | 0 | 0 | 0 | 0 | 0 | 0 | 0 | 0 | 1 |
| Prog. for. inserción laboral precisan tit. secundaria 2ªet.(+300h) | 2 | 0 | 0 | 0 | 1 | 1 | 1 | 1 | 1 | 1 | 0 | 0 | 0 |
| Gº superior f.p. espec. y equiv. artes plásticas, diseño y deportivas | 95 | 100 | 120 | 115 | 118 | 107 | 112 | 115 | 112 | 104 | 101 | 101 | 90 |
| Tit propios universidades y otras enseñ. precisan tit. bachiller(>2años) | 0 | 0 | 0 | 0 | 0 | 0 | 0 | 0 | 0 | 0 | 0 | 0 | 0 |
| Prog.form. inserción laboral precisan f.p. Gº superior (+300h) | 0 | 0 | 0 | 0 | 0 | 0 | 0 | 0 | 0 | 0 | 0 | 0 | 0 |
| Diplomados o equivalente | 51 | 55 | 62 | 57 | 55 | 56 | 55 | 57 | 51 | 49 | 53 | 53 | 53 |
| Licenciados o equivalente | 45 | 50 | 55 | 50 | 54 | 52 | 52 | 52 | 53 | 54 | 52 | 49 | 50 |
| Estut. oficial. especialización profesional | 0 | 0 | 0 | 0 | 0 | 0 | 0 | 0 | 0 | 0 | 0 | 0 | 1 |
| Enseñanzas post. impartidas por las Univer. u otras instituciones NNNS | 0 | 0 | 0 | 0 | 0 | 0 | 0 | 0 | 0 | 0 | 0 | 0 | 0 |
| Enseñanzas formación e inserción laboral precisan una tit. univ. NNNS | 0 | 0 | 0 | 0 | 0 | 0 | 0 | 0 | 0 | 0 | 0 | 0 | 0 |
| Doctorado universitario | 1 | 1 | 1 | 1 | 1 | 1 | 1 | 1 | 1 | 1 | 1 | 0 | 0 |
| Sin estudios | 38 | 40 | 38 | 39 | 38 | 38 | 37 | 38 | 36 | 38 | 37 | 36 | 40 |
| Sin Asignar | 0 | 0 | 0 | 0 | 0 | 0 | 0 | 0 | 0 | 0 | 0 | 0 | 0 |
| Nivel de estudios desconocido | 0 | 0 | 0 | 0 | 0 | 0 | 0 | 0 | 0 | 0 | 0 | 0 | 0 |
| Enseñanzas universitarias de Grado | 17 | 18 | 24 | 23 | 21 | 19 | 16 | 16 | 20 | 20 | 26 | 27 | 25 |
| Enseñanzas universitarias de Master | 11 | 13 | 12 | 10 | 13 | 10 | 9 | 10 | 6 | 6 | 6 | 6 | 7 |

**Evolución desempleados
por sectores de actividad**

| | jun-18 | jul-18 | ago-18 | sep-18 | oct-18 | nov-18 | dic-18 | ene-19 | feb-19 | mar-19 | abr-19 | may-19 | jun-19 |
|-----------------------------|--------|--------|--------|--------|--------|--------|--------|--------|--------|--------|--------|--------|--------|
| Ambos sexos | | | | | | | | | | | | | |
| Total sectores de actividad | 1.845 | 1.783 | 1.843 | 1.824 | 1.842 | 1.788 | 1.774 | 1.794 | 1.759 | 1.743 | 1.737 | 1.731 | 1.654 |
| BUSQ. PRIMER EMPLEO | 211 | 212 | 203 | 201 | 187 | 179 | 164 | 163 | 170 | 178 | 176 | 182 | 169 |
| AGRICULTURA Y PESCA | 29 | 25 | 23 | 20 | 34 | 34 | 33 | 30 | 32 | 31 | 30 | 19 | 19 |
| INDUSTRIA | 124 | 121 | 118 | 118 | 117 | 112 | 117 | 128 | 123 | 122 | 123 | 129 | 124 |
| CONSTRUCCION | 173 | 155 | 163 | 159 | 167 | 171 | 190 | 176 | 162 | 158 | 150 | 159 | 151 |
| SERVICIOS | 1308 | 1270 | 1336 | 1326 | 1337 | 1292 | 1270 | 1297 | 1272 | 1254 | 1258 | 1242 | 1191 |

| | | | | | | | | | | | | | |
|-----------------------------|-----|-----|-----|-----|-----|-----|-----|-----|-----|-----|-----|-----|-----|
| Hombres | | | | | | | | | | | | | |
| Total sectores de actividad | 720 | 658 | 697 | 685 | 689 | 676 | 683 | 691 | 658 | 642 | 648 | 655 | 608 |
| BUSQ. PRIMER EMPLEO | 56 | 64 | 62 | 62 | 50 | 44 | 43 | 40 | 42 | 46 | 47 | 49 | 37 |
| AGRICULTURA Y PESCA | 24 | 18 | 16 | 13 | 24 | 23 | 24 | 21 | 23 | 22 | 19 | 12 | 12 |
| INDUSTRIA | 65 | 62 | 64 | 62 | 63 | 58 | 59 | 66 | 60 | 53 | 52 | 57 | 56 |
| CONSTRUCCION | 146 | 128 | 138 | 133 | 140 | 141 | 160 | 146 | 131 | 129 | 123 | 129 | 123 |
| SERVICIOS | 429 | 386 | 417 | 415 | 412 | 410 | 397 | 418 | 402 | 392 | 407 | 408 | 380 |

| | | | | | | | | | | | | | |
|-----------------------------|-------|-------|-------|-------|-------|-------|-------|-------|-------|-------|-------|-------|-------|
| Mujeres | | | | | | | | | | | | | |
| Total sectores de actividad | 1.125 | 1.125 | 1.146 | 1.139 | 1.153 | 1.112 | 1.091 | 1.103 | 1.101 | 1.101 | 1.089 | 1.076 | 1.046 |
| BUSQ. PRIMER EMPLEO | 155 | 148 | 141 | 139 | 137 | 135 | 121 | 123 | 128 | 132 | 129 | 133 | 132 |
| AGRICULTURA Y PESCA | 5 | 7 | 7 | 7 | 10 | 11 | 9 | 9 | 9 | 9 | 11 | 7 | 7 |
| INDUSTRIA | 59 | 59 | 54 | 56 | 54 | 54 | 58 | 62 | 63 | 69 | 71 | 72 | 68 |
| CONSTRUCCION | 27 | 27 | 25 | 26 | 27 | 30 | 30 | 30 | 31 | 29 | 27 | 30 | 28 |
| SERVICIOS | 879 | 884 | 919 | 911 | 925 | 882 | 873 | 879 | 870 | 862 | 851 | 834 | 811 |

**Evolución contratos
por tramos de edad**

| | jun-18 | jul-18 | ago-18 | sep-18 | oct-18 | nov-18 | dic-18 | ene-19 | feb-19 | mar-19 | abr-19 | may-19 | jun-19 |
|--------------------------|------------|------------|------------|------------|------------|------------|------------|------------|------------|------------|------------|------------|------------|
| Total ambos sexos | | | | | | | | | | | | | |
| Total | 450 | 815 | 475 | 672 | 439 | 320 | 234 | 295 | 341 | 515 | 540 | 456 | 718 |
| Menores de 20 | 45 | 81 | 46 | 29 | 16 | 10 | 5 | 9 | 4 | 45 | 29 | 12 | 55 |
| 20-24 | 74 | 151 | 58 | 71 | 62 | 33 | 23 | 30 | 29 | 83 | 61 | 50 | 104 |
| 25-29 | 61 | 92 | 66 | 87 | 64 | 31 | 25 | 34 | 49 | 77 | 67 | 43 | 84 |
| 30-34 | 37 | 58 | 50 | 93 | 50 | 37 | 29 | 43 | 37 | 48 | 50 | 47 | 80 |
| 35-39 | 56 | 87 | 61 | 80 | 55 | 45 | 23 | 36 | 49 | 62 | 67 | 69 | 89 |
| 25-44 / 40-44 | 65 | 66 | 63 | 87 | 58 | 54 | 36 | 35 | 61 | 65 | 81 | 72 | 96 |
| 45-49 | 53 | 90 | 56 | 80 | 45 | 46 | 39 | 46 | 50 | 48 | 74 | 62 | 87 |
| 50-54 | 37 | 98 | 45 | 72 | 49 | 39 | 34 | 35 | 29 | 37 | 56 | 43 | 65 |
| 55-59 | 13 | 53 | 17 | 34 | 28 | 19 | 13 | 18 | 23 | 33 | 36 | 38 | 32 |
| Más de 60 | 9 | 39 | 13 | 39 | 12 | 6 | 7 | 9 | 10 | 17 | 19 | 20 | 26 |

Hombres

| | | | | | | | | | | | | | |
|---------------|------------|------------|------------|------------|------------|------------|------------|------------|------------|------------|------------|------------|------------|
| Total | 273 | 483 | 281 | 349 | 235 | 190 | 137 | 182 | 189 | 286 | 347 | 294 | 411 |
| Menores de 20 | 38 | 49 | 29 | 14 | 11 | 5 | 4 | 2 | 3 | 23 | 14 | 9 | 38 |
| 20-24 | 47 | 90 | 33 | 35 | 31 | 17 | 16 | 20 | 15 | 45 | 46 | 37 | 65 |
| 25-29 | 32 | 53 | 38 | 42 | 37 | 20 | 17 | 20 | 26 | 41 | 41 | 28 | 46 |
| 30-34 | 25 | 33 | 39 | 47 | 22 | 20 | 19 | 26 | 19 | 18 | 38 | 24 | 47 |
| 35-39 | 31 | 52 | 32 | 42 | 35 | 30 | 13 | 21 | 30 | 41 | 39 | 38 | 49 |
| 25-44 / 40-44 | 38 | 43 | 36 | 45 | 26 | 33 | 17 | 23 | 34 | 40 | 57 | 42 | 46 |
| 45-49 | 28 | 53 | 30 | 36 | 21 | 25 | 23 | 28 | 28 | 23 | 48 | 42 | 44 |
| 50-54 | 18 | 59 | 22 | 47 | 28 | 25 | 19 | 26 | 14 | 23 | 29 | 29 | 41 |
| 55-59 | 11 | 30 | 13 | 20 | 16 | 12 | 6 | 10 | 14 | 24 | 21 | 31 | 20 |
| Más de 60 | 5 | 21 | 9 | 21 | 8 | 3 | 3 | 6 | 6 | 8 | 14 | 14 | 15 |

Mujeres

| | | | | | | | | | | | | | |
|---------------|------------|------------|------------|------------|------------|------------|-----------|------------|------------|------------|------------|------------|------------|
| Total | 177 | 332 | 194 | 323 | 204 | 130 | 97 | 113 | 152 | 229 | 193 | 162 | 307 |
| Menores de 20 | 7 | 32 | 17 | 15 | 5 | 5 | 1 | 7 | 1 | 22 | 15 | 3 | 17 |
| 20-24 | 27 | 61 | 25 | 36 | 31 | 16 | 7 | 10 | 14 | 38 | 15 | 13 | 39 |
| 25-29 | 29 | 39 | 28 | 45 | 27 | 11 | 8 | 14 | 23 | 36 | 26 | 15 | 38 |
| 30-34 | 12 | 25 | 11 | 46 | 28 | 17 | 10 | 17 | 18 | 30 | 12 | 23 | 33 |
| 35-39 | 25 | 35 | 29 | 38 | 20 | 15 | 10 | 15 | 19 | 21 | 28 | 31 | 40 |
| 25-44 / 40-44 | 27 | 23 | 27 | 42 | 32 | 21 | 19 | 12 | 27 | 25 | 24 | 30 | 50 |
| 45-49 | 25 | 37 | 26 | 44 | 24 | 21 | 16 | 18 | 22 | 25 | 26 | 20 | 43 |
| 50-54 | 19 | 39 | 23 | 25 | 21 | 14 | 15 | 9 | 15 | 14 | 27 | 14 | 24 |
| 55-59 | 2 | 23 | 4 | 14 | 12 | 7 | 7 | 8 | 9 | 9 | 15 | 7 | 12 |
| Más de 60 | 4 | 18 | 4 | 18 | 4 | 3 | 4 | 3 | 4 | 9 | 5 | 6 | 11 |

Mod. contratación

| | | | | | | | | | | | | | |
|-------------------|------------|------------|------------|------------|------------|------------|------------|------------|------------|------------|------------|------------|------------|
| Total modalidades | 450 | 815 | 475 | 672 | 439 | 320 | 234 | 295 | 341 | 515 | 540 | 456 | 718 |
| Indefinidos | 59 | 75 | 68 | 138 | 93 | 44 | 45 | 47 | 105 | 51 | 66 | 52 | 80 |
| Temporales | 391 | 740 | 407 | 534 | 346 | 276 | 189 | 248 | 236 | 464 | 474 | 404 | 638 |

**Evolución contratos
por sectores de actividad**

| | jun-18 | jul-18 | ago-18 | sep-18 | oct-18 | nov-18 | dic-18 | ene-19 | feb-19 | mar-19 | abr-19 | may-19 | jun-19 |
|-----------------------------|------------|------------|------------|------------|------------|------------|------------|------------|------------|------------|------------|------------|------------|
| Total | | | | | | | | | | | | | |
| Total sectores de actividad | 450 | 815 | 475 | 672 | 439 | 320 | 234 | 295 | 341 | 515 | 540 | 456 | 718 |
| BUSQ. PRIMER EMPLEO | 0 | 0 | 0 | 0 | 0 | 0 | 0 | 0 | 0 | 0 | 0 | 0 | 0 |
| AGRICULTURA Y PESCA | 0 | 12 | 15 | 18 | 17 | 2 | 1 | 0 | 3 | 0 | 5 | 21 | 6 |
| INDUSTRIA | 17 | 30 | 28 | 22 | 18 | 22 | 14 | 19 | 26 | 19 | 43 | 9 | 22 |
| CONSTRUCCION | 38 | 48 | 36 | 43 | 36 | 31 | 14 | 28 | 30 | 39 | 38 | 35 | 31 |
| SERVICIOS | 395 | 725 | 396 | 589 | 368 | 265 | 205 | 248 | 282 | 457 | 454 | 391 | 659 |

| Hombres | | | | | | | | | | | | | |
|-----------------------------|------------|------------|------------|------------|------------|------------|------------|------------|------------|------------|------------|------------|------------|
| Total sectores de actividad | 273 | 483 | 281 | 349 | 235 | 190 | 137 | 182 | 189 | 286 | 347 | 294 | 411 |
| BUSQ. PRIMER EMPLEO | 0 | 0 | 0 | 0 | 0 | 0 | 0 | 0 | 0 | 0 | 0 | 0 | 0 |
| AGRICULTURA Y PESCA | 0 | 7 | 9 | 15 | 14 | 2 | 1 | 0 | 3 | 0 | 5 | 15 | 3 |
| INDUSTRIA | 13 | 20 | 24 | 17 | 13 | 18 | 9 | 18 | 24 | 15 | 31 | 9 | 18 |
| CONSTRUCCION | 37 | 47 | 36 | 42 | 36 | 30 | 14 | 27 | 29 | 39 | 33 | 33 | 29 |
| SERVICIOS | 223 | 409 | 212 | 275 | 172 | 140 | 113 | 137 | 133 | 232 | 278 | 237 | 361 |

| Mujeres | | | | | | | | | | | | | |
|-----------------------------|------------|------------|------------|------------|------------|------------|-----------|------------|------------|------------|------------|------------|------------|
| Total sectores de actividad | 177 | 332 | 194 | 323 | 204 | 130 | 97 | 113 | 152 | 229 | 193 | 162 | 307 |
| BUSQ. PRIMER EMPLEO | 0 | 0 | 0 | 0 | 0 | 0 | 0 | 0 | 0 | 0 | 0 | 0 | 0 |
| AGRICULTURA Y PESCA | 0 | 5 | 6 | 3 | 3 | 0 | 0 | 0 | 0 | 0 | 0 | 6 | 3 |
| INDUSTRIA | 4 | 10 | 4 | 5 | 5 | 4 | 5 | 1 | 2 | 4 | 12 | 0 | 4 |
| CONSTRUCCION | 1 | 1 | 0 | 1 | 0 | 1 | 0 | 1 | 1 | 0 | 5 | 2 | 2 |
| SERVICIOS | 172 | 316 | 184 | 314 | 196 | 125 | 92 | 111 | 149 | 225 | 176 | 154 | 298 |

**Evolución Agencia de Colocación
(DEMANDAS)**

| | jun-18 | jul-18 | ago-18 | sep-18 | oct-18 | nov-18 | dic-18 | ene-19 | feb-19 | mar-19 | abr-19 | may-19 | jun-19 |
|--------------------------------|--------|--------|--------|--------|--------|--------|--------|--------|--------|--------|--------|--------|--------|
| Nuevas Inscripciones | 20 | 38 | 36 | 37 | 18 | 18 | 29 | 15 | 8 | 19 | 31 | 5 | 17 |
| Renovaciones | 68 | 71 | 63 | 136 | 101 | 96 | 57 | 73 | 81 | 89 | 86 | 85 | 73 |
| Personas en Alta | 639 | 655 | 686 | 836 | 888 | 648 | 605 | 600 | | | 540 | 510 | 558 |
| Total personas en bolsa | 6836 | 6859 | 6891 | 6976 | 7012 | 7027 | 7049 | 7067 | | | 7160 | 7216 | 7230 |

**Evolución Agencia de Colocación
(OFERTAS)**

| | jun-18 | jul-18 | ago-18 | sep-18 | oct-18 | nov-18 | dic-18 | ene-19 | feb-19 | mar-19 | abr-19 | may-19 | jun-19 |
|-----------------------------|--------|--------|--------|--------|--------|--------|--------|--------|--------|--------|--------|--------|--------|
| Ofertas | 16 | 19 | 14 | 10 | 12 | 8 | 9 | 9 | 49 | 11 | 18 | 10 | 11 |
| Personas enviadas | 29 | 47 | 41 | 45 | 22 | 18 | 32 | 16 | 10 | 23 | 35 | 13 | 20 |
| Personas contratadas | 1 | 2 | 4 | 4 | 1 | 1 | 0 | 0 | 1 | 0 | 2 | 1 | 0 |

**Junio 2019
Desempleados por edad**

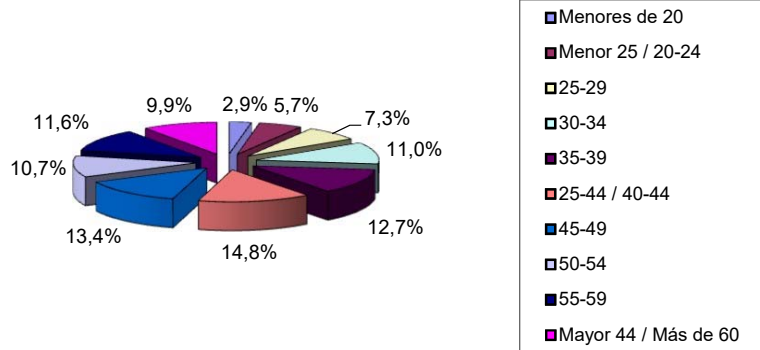

**Junio 2019
Desempleados por Sector de Actividad**

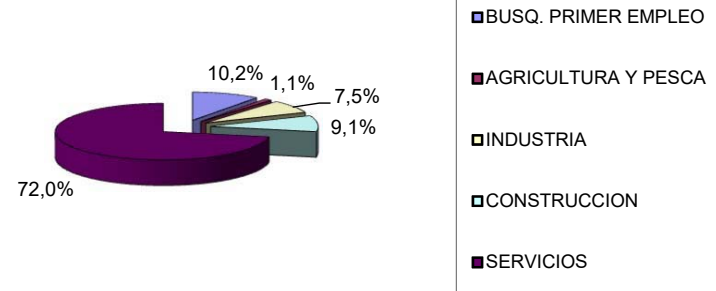

Evolución desempleo Navalcarnero

