



**Ayuntamiento
de Navalcarnero**

**ESTADÍSTICAS DE EMPLEO DEL AYUNTAMIENTO DE NAVALCARNERO
CONCEJALÍA DE FORMACIÓN Y EMPLEO**

Marzo-2021

INFORME SOBRE EL DESEMPLEO EN EL MUNICIPIO DE NAVALCARNERO

El mes de marzo, los datos de empleo de nuestro municipio, son muy positivos, ya que ha disminuido las cifras de desempleo en nuestra localidad, reinsertando en el mercado laboral a 96 personas más.

El descenso se ha producido en todos los sectores y en todos los rangos de edad, y el descenso más significativo ha sido en el sector servicios, uno de los más castigados por la pandemia, obligando a disminuir su actividad en la mayoría de establecimientos abiertos al público, aunque los demás sectores han salido también muy reforzados.

El número de ofertas presentadas ante nuestra Agencia de Colocación cada vez va siendo superior se asemeja al de los meses prepandemia, logrando la colocación de 9 personas, uno de los datos mejores de toda la serie histórica e intermediando con un total de 128 personas, a las que se les ha enviado a las entrevistas de selección. Para ello se está realizando un mailing con las empresas y comercios de Navalcarnero, recordando la existencia de la Agencia de Colocación, además de que cada vez son más y en mayor porcentaje las empresas foráneas que se ponen en contacto con nosotros y/o vuelven a confiar en nuestro servicio, consiguiendo que poco a poco la reinsertión de más vecinos de nuestra localidad.

Por sexos, el número de mujeres desempleadas en todos los sectores en el municipio es de 1333, el 61,71%, mientras que los hombres suman un total de 827 – el 38,29%-, manteniendo así la constante que se reproduce en todo el país de una mayor tasa de desempleo femenino. El número de contratos también ha aumentado, con respecto a meses anteriores, con número muy parecidos a los de antes de estallar la crisis sociosanitaria, derivada de la pandemia (403. El porcentaje de contratos fijos firmados, sigue siendo muy bajo con respecto al total, siendo del 16,37%).

El número de personas jóvenes desempleadas ha permanecido estable, aunque cuenten con políticas de empleo pensadas especialmente para ellos, siguen teniendo mucha dificultad a la hora de encontrar su primer empleo. Para ello es recomendable que los jóvenes que buscan activamente empleo se registren en el Sistema Nacional de Garantía Juvenil, con el fin de potenciar su inserción laboral, así como el paralelismo existente entre contratos y nivel de estudios, ya que los desempleados con estudios básicos tienen mucha más dificultad a la hora de encontrar empleo.

Como en otras ocasiones, conviene recordar que la formación de los trabajadores y desempleados cada vez es más importante para la consecución de un empleo y la estabilidad y carrera profesional de aquellos que ya lo tienen. Es necesaria la acreditación de todos los conocimientos y experiencia profesional con la que se cuente, ya que para el ejercicio de muchas profesiones se requiere la certificación de la capacitación profesional. Cabe destacar que este descenso del desempleo en nuestro municipio, es más del doble, en términos porcentuales al de los datos de la Comunidad de Madrid y del resto del Estado.

**Evolución desempleados
por edad**

	abr-20	may-20	jun-20	jul-20	ago-20	sep-20	oct-20	nov-20	dic-20	ene-21	feb-21	mar-21
Ambos sexos												
Variación mensual	#¡REF!	53	-16	43	54	-34	41	8	-20	47	77	-96
Total edad	2003	2056	2040	2083	2137	2103	2144	2152	2132	2179	2256	2160
Menores de 20	38	37	38	40	40	45	46	48	50	49	48	49
Menor 25 / 20-24	123	132	120	128	138	148	157	161	151	144	160	157
25-29	173	172	167	171	167	163	164	170	165	177	175	174
30-34	226	235	238	251	259	250	248	247	242	245	246	235
35-39	258	261	268	271	282	272	276	271	269	279	284	266
25-44 / 40-44	319	316	306	314	320	300	310	308	308	320	333	331
45-49	254	271	263	261	267	266	278	275	282	282	280	275
50-54	219	221	223	219	225	223	224	228	216	223	237	215
55-59	209	218	215	221	226	227	235	238	236	245	264	244
Mayor 44 / Más de 60	184	193	202	207	213	209	206	206	213	215	229	214
Hombres												
Variación mensual	#¡REF!	-4	-42	-14	16	-11	35	-1	14	27	58	-90
Total edad	839	835	793	779	795	784	819	818	832	859	917	827
Menores de 20	29	28	29	29	28	31	31	28	30	31	30	30
Menor 25 / 20-24	66	65	55	58	60	64	77	79	75	75	90	84
25-29	79	77	71	70	64	60	61	60	59	64	65	63
30-34	89	91	86	87	95	97	99	100	98	101	100	98
35-39	91	87	89	90	99	91	89	90	95	97	101	86
25-44 / 40-44	106	104	89	89	89	80	87	90	94	99	112	106
45-49	115	112	102	97	98	95	103	104	112	117	114	99
50-54	91	92	90	77	77	82	85	85	80	78	82	66
55-59	98	98	93	92	92	95	98	94	94	102	114	102
Mayor 44 / Más de 60	75	81	89	90	93	89	89	88	95	95	109	93
Mujeres												
Variación mensual	#¡REF!	57	26	57	38	-23	6	9	-34	20	19	-6
Total edad	1164	1221	1247	1304	1342	1319	1325	1334	1300	1320	1339	1333
Menores de 20	9	9	9	11	12	14	15	20	20	18	18	19
Menor 25 / 20-24	57	67	65	70	78	84	80	82	76	69	70	73
25-29	94	95	96	101	103	103	103	110	106	113	110	111
30-34	137	144	152	164	164	153	149	147	144	144	146	137
35-39	167	174	179	181	183	181	187	181	174	182	183	180
25-44 / 40-44	213	212	217	225	231	220	223	218	214	221	221	225
45-49	139	159	161	164	169	171	175	171	170	165	166	176
50-54	128	129	133	142	148	141	139	143	136	145	155	149
55-59	111	120	122	129	134	132	137	144	142	143	150	142
Mayor 44 / Más de 60	109	112	113	117	120	120	117	118	118	120	120	121

Tasa de Paro

EPA Estado	15,33%	16,26%	16,13%
EPA Cdad. Madrid	12,61%	13,25%	13,53%
EPA Navalcarnero	14,08%	14,11%	13,79%

Evolución desempleados
por Nivel de Estudios

	abr-20	may-20	jun-20	jul-20	ago-20	sep-20	oct-20	nov-20	dic-20	ene-21	feb-21	mar-21
Ambos sexos												
Estudios primarios incompletos	117	128	125	131	138	131	142	135	149	154	161	159
Estudios primarios completos	860	882	878	893	904	891	930	942	916	916	977	918
Prog. for. inserc. laboral no precisan tit. académica 1ºet. sec.(+300h)	5	7	7	6	7	6	4	5	5	5	4	5
1º et. ed.secundaria sin tit. grad. escolar o equivalente	100	102	104	101	99	99	99	109	120	118	124	121
1º et. ed.secundaria con título graduado escolar o equivalente	306	308	298	295	307	307	318	323	312	334	339	301
Prog. form. insercción laboral precisan tit. secundaria 1ºet.(+300h)	3	3	3	3	4	4	3	3	3	3	2	2
Enseñanzas bachillerato	186	187	187	198	204	204	195	190	191	193	194	196
Gº medio f.p.especifica, artes plásticas y diseño y deportivas	130	139	137	133	135	138	142	140	136	139	150	157
Gº medio música y danza	1	1	2	2	1	1	1	0	2	2	3	3
Prog. for. insercción laboral precisan tit. secundaria 2ºet.(+300h)	0	0	0	0	0	0	0	0	0	0	0	0
Gº superior f.p. espec. y equiv. artes plásticas, diseño y deportivas	121	120	114	116	122	126	120	122	118	128	123	125
Tit propios universidades y otras enseñ. precisan tit. bachiller(>2años)	0	0	0	0	0	0	0	0	0	0	0	0
Prog.form. insercción laboral precisan f.p. Gº superior (+300h)	0	0	0	0	0	0	0	0	0	0	0	0
Diplomados o equivalente	54	55	57	62	64	54	51	50	51	48	46	49
Licenciados o equivalente	54	60	62	68	73	66	62	59	54	59	60	57
Estut. oficial. especialización profesional	0	0	1	1	1	2	1	2	2	3	2	2
Enseñanzas post. impartidas por las Univer. u otras instituciones NNNS	0	0	0	0	0	0	0	0	0	0	0	0
Enseñanzas formación e insercción laboral precisan una tit. univ. NNNS	0	0	0	0	0	0	0	0	0	0	0	0
Doctorado universitario	1	1	1	2	2	1	1	1	2	2	2	1
Sin estudios	26	25	26	30	30	27	29	29	30	32	31	30
Sin Asignar	0	0	0	0	0	0	0	0	0	0	0	0
Nivel de estudios desconocido	0	0	0	0	0	0	0	0	0	0	0	0
Enseñanzas universitarias de Grado	29	30	28	32	37	34	35	33	33	36	31	28
Enseñanzas universitarias de Master	10	8	10	10	9	12	11	9	8	7	7	6

**Evolución desempleados
por sectores de actividad**

	abr-20	may-20	jun-20	jul-20	ago-20	sep-20	oct-20	nov-20	dic-20	ene-21	feb-21	mar-21
Ambos sexos												
Total sectores de actividad	2.003	2.056	2.040	2.083	2.137	2.103	2.144	2.152	2.132	2.179	2.256	2.160
BUSQ. PRIMER EMPLEO	154	155	162	170	174	180	184	190	187	181	190	191
AGRICULTURA Y PESCA	20	18	21	22	21	21	27	29	31	36	35	29
INDUSTRIA	147	147	147	141	143	141	147	149	151	157	157	145
CONSTRUCCION	204	196	187	184	197	187	190	193	204	200	197	177
SERVICIOS	1478	1540	1523	1566	1602	1574	1596	1591	1559	1605	1677	1618

Hombres												
Total sectores de actividad	839	835	793	779	795	784	819	818	832	859	917	827
BUSQ. PRIMER EMPLEO	36	35	36	38	41	44	45	50	49	48	52	53
AGRICULTURA Y PESCA	12	12	14	14	13	13	19	21	23	27	25	21
INDUSTRIA	87	87	82	76	73	75	78	81	82	88	87	79
CONSTRUCCION	170	160	153	148	159	149	155	156	167	162	159	138
SERVICIOS	534	541	508	503	509	503	522	510	511	534	594	536

Mujeres												
Total sectores de actividad	1.164	1.221	1.247	1.304	1.342	1.319	1.325	1.334	1.300	1.320	1.339	1.333
BUSQ. PRIMER EMPLEO	118	120	126	132	133	136	139	140	138	133	138	138
AGRICULTURA Y PESCA	8	6	7	8	8	8	8	8	8	9	10	8
INDUSTRIA	60	60	65	65	70	66	69	68	69	69	70	66
CONSTRUCCION	34	36	34	36	38	38	35	37	37	38	38	39
SERVICIOS	944	999	1015	1063	1093	1071	1074	1081	1048	1071	1083	1082

**Evolucion contratos
por tramos de edad**

	abr-20	may-20	jun-20	jul-20	ago-20	sep-20	oct-20	nov-20	dic-20	ene-21	feb-21	mar-21
Total ambos sexos												
Total	165	177	341	431	226	442	312	294	280	278	260	403
Menores de 20	1	5	22	41	25	23	11	4	6	10	7	8
20-24	21	22	62	70	30	70	48	35	32	43	27	42
25-29	18	20	47	46	28	69	31	38	45	38	46	45
30-34	22	26	31	42	24	64	41	43	23	29	30	40
35-39	17	25	29	45	24	48	44	31	43	38	29	60
25-44 / 40-44	32	20	58	61	28	47	35	40	39	39	44	55
45-49	26	23	45	57	21	45	51	52	28	39	34	59
50-54	16	21	30	33	23	39	28	27	38	18	22	38
55-59	8	12	13	22	19	25	14	17	18	19	13	32
Más de 60	4	3	4	14	4	12	9	7	8	5	8	24

Hombres

Total	91	127	227	242	144	255	179	157	121	157	135	248
Menores de 20	1	5	15	23	17	13	9	3	5	7	5	7
20-24	12	19	39	47	22	47	22	19	13	21	5	23
25-29	10	12	32	24	16	36	15	17	19	16	22	21
30-34	11	18	20	22	14	37	22	27	10	15	14	21
35-39	13	16	16	25	17	27	21	19	21	25	16	40
25-44 / 40-44	14	15	36	33	19	26	24	18	17	23	24	27
45-49	13	16	30	28	11	25	35	25	10	24	21	41
50-54	10	15	25	22	15	22	17	12	15	10	13	24
55-59	5	9	11	8	9	14	9	12	6	13	10	22
Más de 60	2	2	3	10	4	8	5	5	5	3	5	22

Mujeres

Total	74	50	114	189	82	187	133	137	159	121	125	155
Menores de 20	0	0	7	18	8	10	2	1	1	3	2	1
20-24	9	3	23	23	8	23	26	16	19	22	22	19
25-29	8	8	15	22	12	33	16	21	26	22	24	24
30-34	11	8	11	20	10	27	19	16	13	14	16	19
35-39	4	9	13	20	7	21	23	12	22	13	13	20
25-44 / 40-44	18	5	22	28	9	21	11	22	22	16	20	28
45-49	13	7	15	29	10	20	16	27	18	15	13	18
50-54	6	6	5	11	8	17	11	15	23	8	9	14
55-59	3	3	2	14	10	11	5	5	12	6	3	10
Más de 60	2	1	1	4	0	4	4	2	3	2	3	2

Mod. contratacion

Total modalidades	165	177	341	431	226	442	312	294	280	278	260	403
Indefinidos	9	34	26	53	26	80	68	58	47	42	61	66
Temporales	156	143	315	378	200	362	244	236	233	236	199	337

**Evolución contratos
por sectores de actividad**

	abr-20	may-20	jun-20	jul-20	ago-20	sep-20	oct-20	nov-20	dic-20	ene-21	feb-21	mar-21
Total												
Total sectores de actividad	165	177	341	386	226	442	312	294	280	278	260	403
BUSQ. PRIMER EMPLEO	0	0	0	0	0	0	0	0	0	0	0	0
AGRICULTURA Y PESCA	10	11	7	13	8	18	1	1	0	2	3	5
INDUSTRIA	2	12	9	42	25	27	22	12	17	18	28	18
CONSTRUCCION	16	31	42	61	20	23	33	34	18	48	37	50
SERVICIOS	137	123	283	270	173	374	256	247	245	210	192	330

Hombres

Total sectores de actividad	91	127	227	242	144	255	179	157	121	157	135	248
BUSQ. PRIMER EMPLEO	0	0	0	0	0	0	0	0	0	0	0	0
AGRICULTURA Y PESCA	10	5	7	5	8	17	1	1	0	2	2	5
INDUSTRIA	2	11	8	19	23	27	16	11	15	12	24	13
CONSTRUCCION	15	29	39	41	20	22	32	33	17	48	34	46
SERVICIOS	64	82	173	177	93	189	130	112	89	95	75	184

Mujeres

Total sectores de actividad	74	50	114	144	82	187	133	137	159	121	125	155
BUSQ. PRIMER EMPLEO	0	0	0	0	0	0	0	0	0	0	0	0
AGRICULTURA Y PESCA	0	6	0	8	0	1	0	0	0	0	1	0
INDUSTRIA	0	1	1	23	2	0	6	1	2	6	4	5
CONSTRUCCION	1	2	3	20	0	1	1	1	1	0	3	4
SERVICIOS	73	41	110	93	80	185	126	135	156	115	117	146

**Evolución Agencia de Colocación
(DEMANDAS)**

	abr-20	may-20	jun-20	jul-20	ago-20	sep-20	oct-20	nov-20	dic-20	ene-21	feb-21	mar-21
Nuevas Inscripciones	62	122	144	84	34	11	23	22	34	60	72	68
Renovaciones	7	7	13	49	28	112	51	107	19	30	293	110
Personas en Alta	589	613	634	635	641	483	566	521	533	506	775	885
Total personas en bolsa	7637	7853	7903	7911	7949	7905	7988	8077	8089	8110	8173	8247

**Evolución Agencia de Colocación
(OFERTAS)**

	abr-20	may-20	jun-20	jul-20	ago-20	sep-20	oct-20	nov-20	dic-20	ene-21	feb-21	mar-21
Ofertas	3	3	4	9	2	8	3	4	5	11	17	18
Personas enviadas	15	13	16	58	32	11	27	25	20	36	110	128
Personas contratadas	5	2	2	3	2	3	2	0	2	2	3	9

**Marzo 2021
Desempleados por edad**

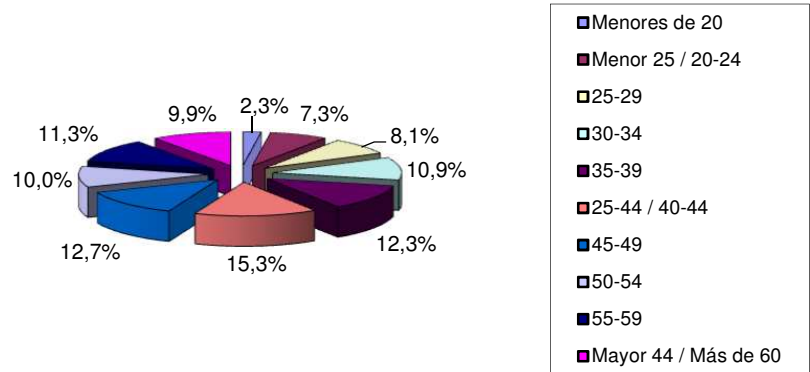

**Marzo 2021
Desempleados por Sector de Actividad**

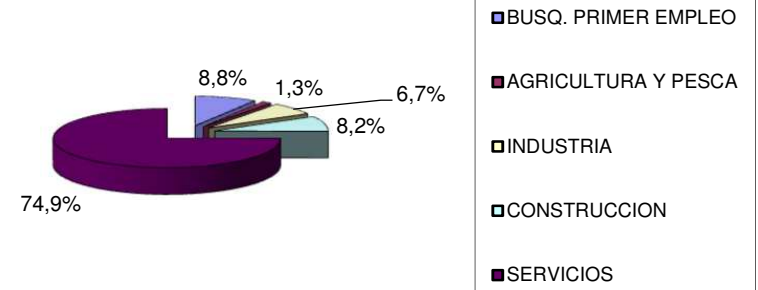

Evolución desempleo Navalcarnero

