

**Ayuntamiento
de Navalcarnero**

**ESTADÍSTICAS DE EMPLEO DEL AYUNTAMIENTO DE NAVALCARNERO
CONCEJALÍA DE FORMACIÓN Y EMPLEO
Mayo-2019**

INFORME SOBRE EL DESEMPLEO EN EL MUNICIPIO DE NAVALCARNERO

En el mes de mayo, los datos de empleo en nuestra localidad, han vuelto a arrojar unos datos muy positivos, ya que el número de desempleados ha seguido descendiendo, aunque cada vez a un ritmo inferior, ya que la tasa de desempleo de la localidad es la más baja comparada con la Comunidad de Madrid y con la del Estado.

La bajada del número de desempleados se ha visto reflejada en el sector primario y terciario, sobre todo en servicios.

En cuanto al número de ofertas tramitadas por la Agencia de Colocación, este mes se ha vuelto a reflejar la media anual, y cada vez son nuevas empresas las que se interesan en nuestro servicio y confían en nuestra agencia para ayudarles en la búsqueda del candidato más idóneo al puesto de trabajo ofertado.

Por sexos, el número de mujeres desempleadas en todos los sectores en el municipio es de 1076, el 62,16%, mientras que los hombres suman un total de 655 –el 37,84%–, manteniendo así la constante que se reproduce en todo el país de una mayor tasa de desempleo femenino, significando que en este mes ha disminuido el número de desempleadas frente al aumento del número de desempleados, logrando que cada vez más la mujer se vaya incorporando al mercado laboral.

El número de contratos ha sido muy elevado, llegando a la cifra de 456 contratos firmados,

aunque en su mayoría han sido suscritos con hombres, llegando casi doblar la cifra de contratos femeninos. El porcentaje de contratos fijos firmados ha sido bastante bajo con un porcentaje entorno al 11,40 %, muy similar al de otros meses.

Las personas jóvenes, aunque cuenten con políticas de empleo pensadas especialmente para ellos, siguen teniendo mucha dificultad a la hora de encontrar su primer empleo. Para ello es recomendable que los jóvenes que buscan activamente empleo se registren en el Sistema Nacional de Garantía Juvenil, con el fin de potenciar su inserción laboral, así como el paralelismo existente entre contratos y nivel de estudios, ya que los desempleados con estudios básicos tienen mucha más dificultad a la hora de encontrar empleo.

Como en otras ocasiones, conviene recordar que la formación de los trabajadores y desempleados cada vez es más importante para la consecución de un empleo y la estabilidad y carrera profesional de aquellos que ya lo tienen. Es necesaria la acreditación de todos los conocimientos y experiencia profesional con la que se cuente, ya que para el ejercicio de muchas profesiones se requiere la certificación de la capacitación profesional.

Por último y una vez conocidos los datos de la EPA del 1º trimestre, Navalcarnero ha experimentado un descenso en el número de desempleados, siendo ya menor que los índices de la Comunidad de Madrid y muy por debajo de los nacionales.

**Evolución desempleados
por edad**

	may-18	jun-18	jul-18	ago-18	sep-18	oct-18	nov-18	dic-18	ene-19	feb-19	mar-19	abr-19	may-19
Ambos sexos													
Variación mensual	# REF!	-44	-62	60	-19	18	-54	-14	20	-35	-16	-6	-6
Total edad	1889	1845	1783	1843	1824	1842	1788	1774	1794	1759	1743	1737	1731
Menores de 20	48	45	56	58	60	46	41	38	36	37	46	48	58
Menor 25 / 20-24	120	110	109	122	129	121	103	97	103	111	107	103	117
25-29	159	155	145	161	157	170	161	146	148	143	124	126	121
30-34	188	186	179	213	207	210	209	202	211	206	208	198	184
35-39	294	273	268	271	261	266	261	260	257	233	244	246	234
25-44 / 40-44	258	273	281	271	265	259	257	271	268	256	247	239	241
45-49	250	247	228	218	215	227	227	228	230	229	234	235	227
50-54	196	191	175	179	183	183	180	185	193	191	183	190	189
55-59	211	210	192	198	194	197	186	189	193	188	188	182	191
Mayor 44 / Más de 60	165	155	150	152	153	163	163	158	155	165	162	170	169

Hombres

Variación mensual	# REF!	-29	-62	39	-12	4	-13	7	8	-33	-16	6	7
Total edad	749	720	658	697	685	689	676	683	691	658	642	648	655
Menores de 20	28	27	37	36	42	31	26	23	22	24	29	33	37
Menor 25 / 20-24	51	44	48	64	60	52	45	46	51	58	54	50	56
25-29	68	66	56	64	69	75	71	61	64	60	49	53	54
30-34	59	57	55	69	67	74	72	70	76	74	72	65	61
35-39	94	86	81	86	80	78	80	83	78	64	65	62	68
25-44 / 40-44	96	106	98	91	85	77	79	85	80	69	66	69	65
45-49	105	97	82	77	79	87	91	100	102	95	97	98	89
50-54	73	68	56	59	56	59	59	67	65	66	66	69	70
55-59	101	97	85	91	87	92	87	85	88	81	79	75	80
Mayor 44 / Más de 60	74	72	60	60	60	64	66	63	65	67	65	74	75

Mujeres

Variación mensual	# REF!	-15	0	21	-7	14	-41	-21	12	-2	0	-12	-13
Total edad	1140	1125	1125	1146	1139	1153	1112	1091	1103	1101	1101	1089	1076
Menores de 20	20	18	19	22	18	15	15	15	14	13	17	15	21
Menor 25 / 20-24	69	66	61	58	69	69	58	51	52	53	53	53	61
25-29	91	89	89	97	88	95	90	85	84	83	75	73	67
30-34	129	129	124	144	140	136	137	132	135	132	136	133	123
35-39	200	187	187	185	181	188	181	177	179	169	179	184	166
25-44 / 40-44	162	167	183	180	180	182	178	186	188	187	181	170	176
45-49	145	150	146	141	136	140	136	128	128	134	137	137	138
50-54	123	123	119	120	127	124	121	118	128	125	117	121	119
55-59	110	113	107	107	107	105	99	104	105	107	109	107	111
Mayor 44 / Más de 60	91	83	90	92	93	99	97	95	90	98	97	96	94

Tasa de Paro

EPA Estado	15,28%			14,55%			14,45%			14,70%			
EPA Cdad. Madrid	12,08%			11,86%			11,54%			11,70%			
EPA Navalcarnero	12,97%			12,07%			11,82%			11,22%			

Evolución desempleados
por Nivel de Estudios

	may-18	jun-18	jul-18	ago-18	sep-18	oct-18	nov-18	dic-18	ene-19	feb-19	mar-19	abr-19	may-19
Ambos sexos													
Estudios primarios incompletos	119	114	110	110	112	120	122	118	130	118	120	122	117
Estudios primarios completos	824	828	769	772	778	796	778	762	732	724	729	752	737
Prog. for. inserc. laboral no precisan tit. académica 1ºet. sec(+300h)	0	0	0	0	0	0	0	0	0	0	1	0	0
1ª et. ed.secundaria sin tit. grad. escolar o equivalente	128	112	107	112	101	99	96	93	100	90	88	83	80
1ª et. ed.secundaria con título graduado escolar o equivalente	278	269	254	270	261	261	250	262	277	289	280	249	255
Prog. form. inserción laboral precisan tit. secundaria 1ºet.(+300h)	1	1	2	2	2	2	3	2	2	2	3	2	4
Enseñanzas bachillerato	153	147	154	160	164	151	145	151	165	156	156	150	162
Gº medio f.p.especifica, artes plásticas y diseño y deportivas	125	114	109	104	111	112	110	103	98	100	93	103	104
Gº medio música y danza	0	0	1	1	0	0	0	0	0	0	0	0	0
Prog. for. inserción laboral precisan tit. secundaria 2ºet.(+300h)	1	2	0	0	0	1	1	1	1	1	1	0	0
Gº superior f.p. espec. y equiv. artes plásticas, diseño y deportivas	101	95	100	120	115	118	107	112	115	112	104	101	101
Tit propios universidades y otras enseñ. precisan tit. bachiller(>2años)	0	0	0	0	0	0	0	0	0	0	0	0	0
Prog.form. inserción laboral precisan f.p. Gº superior (+300h)	0	0	0	0	0	0	0	0	0	0	0	0	0
Diplomados o equivalente	46	51	55	62	57	55	56	55	57	51	49	53	53
Licenciados o equivalente	47	45	50	55	50	54	52	52	52	53	54	52	49
Estut. oficial. especialización profesional	0	0	0	0	0	0	0	0	0	0	0	0	0
Enseñanzas post. impartidas por las Univer. u otras instituciones NNNS	0	0	0	0	0	0	0	0	0	0	0	0	0
Enseñanzas formación e inserción laboral precisan una tit. univ. NNNS	0	0	0	0	0	0	0	0	0	0	0	0	0
Doctorado universitario	1	1	1	1	1	1	1	1	1	1	1	1	0
Sin estudios	42	38	40	38	39	38	38	37	38	36	38	37	36
Sin Asignar	0	0	0	0	0	0	0	0	0	0	0	0	0
Nivel de estudios desconocido	0	0	0	0	0	0	0	0	0	0	0	0	0
Enseñanzas universitarias de Grado	15	17	18	24	23	21	19	16	16	20	20	26	27
Enseñanzas universitarias de Master	8	11	13	12	10	13	10	9	10	6	6	6	6

**Evolución desempleados
por sectores de actividad**

	may-18	jun-18	jul-18	ago-18	sep-18	oct-18	nov-18	dic-18	ene-19	feb-19	mar-19	abr-19	may-19
Ambos sexos													
Total sectores de actividad	1.889	1.845	1.783	1.843	1.824	1.842	1.788	1.774	1.794	1.759	1.743	1.737	1.731
BUSQ. PRIMER EMPLEO	213	211	212	203	201	187	179	164	163	170	178	176	182
AGRICULTURA Y PESCA	28	29	25	23	20	34	34	33	30	32	31	30	19
INDUSTRIA	121	124	121	118	118	117	112	117	128	123	122	123	129
CONSTRUCCION	179	173	155	163	159	167	171	190	176	162	158	150	159
SERVICIOS	1348	1308	1270	1336	1326	1337	1292	1270	1297	1272	1254	1258	1242

Hombres													
Total sectores de actividad	749	720	658	697	685	689	676	683	691	658	642	648	655
BUSQ. PRIMER EMPLEO	56	56	64	62	62	50	44	43	40	42	46	47	49
AGRICULTURA Y PESCA	21	24	18	16	13	24	23	24	21	23	22	19	12
INDUSTRIA	57	65	62	64	62	63	58	59	66	60	53	52	57
CONSTRUCCION	151	146	128	138	133	140	141	160	146	131	129	123	129
SERVICIOS	464	429	386	417	415	412	410	397	418	402	392	407	408

Mujeres													
Total sectores de actividad	1.140	1.125	1.125	1.146	1.139	1.153	1.112	1.091	1.103	1.101	1.101	1.089	1.076
BUSQ. PRIMER EMPLEO	157	155	148	141	139	137	135	121	123	128	132	129	133
AGRICULTURA Y PESCA	7	5	7	7	7	10	11	9	9	9	9	11	7
INDUSTRIA	64	59	59	54	56	54	54	58	62	63	69	71	72
CONSTRUCCION	28	27	27	25	26	27	30	30	30	31	29	27	30
SERVICIOS	884	879	884	919	911	925	882	873	879	870	862	851	834

**Evolución contratos
por tramos de edad**

	may-18	jun-18	jul-18	ago-18	sep-18	oct-18	nov-18	dic-18	ene-19	feb-19	mar-19	abr-19	may-19
Total ambos sexos													
Total	378	450	815	475	672	439	320	234	295	341	515	540	456
Menores de 20	14	45	81	46	29	16	10	5	9	4	45	29	12
20-24	37	74	151	58	71	62	33	23	30	29	83	61	50
25-29	42	61	92	66	87	64	31	25	34	49	77	67	43
30-34	52	37	58	50	93	50	37	29	43	37	48	50	47
35-39	55	56	87	61	80	55	45	23	36	49	62	67	69
25-44 / 40-44	75	65	66	63	87	58	54	36	35	61	65	81	72
45-49	37	53	90	56	80	45	46	39	46	50	48	74	62
50-54	39	37	98	45	72	49	39	34	35	29	37	56	43
55-59	22	13	53	17	34	28	19	13	18	23	33	36	38
Más de 60	5	9	39	13	39	12	6	7	9	10	17	19	20

Hombres

Total	254	273	483	281	349	235	190	137	182	189	286	347	294
Menores de 20	13	38	49	29	14	11	5	4	2	3	23	14	9
20-24	22	47	90	33	35	31	17	16	20	15	45	46	37
25-29	26	32	53	38	42	37	20	17	20	26	41	41	28
30-34	32	25	33	39	47	22	20	19	26	19	18	38	24
35-39	40	31	52	32	42	35	30	13	21	30	41	39	38
25-44 / 40-44	48	38	43	36	45	26	33	17	23	34	40	57	42
45-49	23	28	53	30	36	21	25	23	28	28	23	48	42
50-54	30	18	59	22	47	28	25	19	26	14	23	29	29
55-59	17	11	30	13	20	16	12	6	10	14	24	21	31
Más de 60	3	5	21	9	21	8	3	3	6	6	8	14	14

Mujeres

Total	124	177	332	194	323	204	130	97	113	152	229	193	162
Menores de 20	1	7	32	17	15	5	5	1	7	1	22	15	3
20-24	15	27	61	25	36	31	16	7	10	14	38	15	13
25-29	16	29	39	28	45	27	11	8	14	23	36	26	15
30-34	20	12	25	11	46	28	17	10	17	18	30	12	23
35-39	15	25	35	29	38	20	15	10	15	19	21	28	31
25-44 / 40-44	27	27	23	27	42	32	21	19	12	27	25	24	30
45-49	14	25	37	26	44	24	21	16	18	22	25	26	20
50-54	9	19	39	23	25	21	14	15	9	15	14	27	14
55-59	5	2	23	4	14	12	7	7	8	9	9	15	7
Más de 60	2	4	18	4	18	4	3	4	3	4	9	5	6

Mod. contratación

Total modalidades	378	450	815	475	672	439	320	234	295	341	515	540	456
Indefinidos	60	59	75	68	138	93	44	45	47	105	51	66	52
Temporales	318	391	740	407	534	346	276	189	248	236	464	474	404

**Evolución contratos
por sectores de actividad**

	may-18	jun-18	jul-18	ago-18	sep-18	oct-18	nov-18	dic-18	ene-19	feb-19	mar-19	abr-19	may-19
Total													
Total sectores de actividad	378	450	815	475	672	439	320	234	295	341	515	540	456
BUSQ. PRIMER EMPLEO	0	0	0	0	0	0	0	0	0	0	0	0	0
AGRICULTURA Y PESCA	22	0	12	15	18	17	2	1	0	3	0	5	21
INDUSTRIA	16	17	30	28	22	18	22	14	19	26	19	43	9
CONSTRUCCION	46	38	48	36	43	36	31	14	28	30	39	38	35
SERVICIOS	294	395	725	396	589	368	265	205	248	282	457	454	391

Hombres													
Total sectores de actividad	254	273	483	281	349	235	190	137	182	189	286	347	294
BUSQ. PRIMER EMPLEO	0	0	0	0	0	0	0	0	0	0	0	0	0
AGRICULTURA Y PESCA	15	0	7	9	15	14	2	1	0	3	0	5	15
INDUSTRIA	15	13	20	24	17	13	18	9	18	24	15	31	9
CONSTRUCCION	44	37	47	36	42	36	30	14	27	29	39	33	33
SERVICIOS	180	223	409	212	275	172	140	113	137	133	232	278	237

Mujeres													
Total sectores de actividad	124	177	332	194	323	204	130	97	113	152	229	193	162
BUSQ. PRIMER EMPLEO	0	0	0	0	0	0	0	0	0	0	0	0	0
AGRICULTURA Y PESCA	7	0	5	6	3	3	0	0	0	0	0	0	6
INDUSTRIA	1	4	10	4	5	5	4	5	1	2	4	12	0
CONSTRUCCION	2	1	1	0	1	0	1	0	1	1	0	5	2
SERVICIOS	114	172	316	184	314	196	125	92	111	149	225	176	154

**Evolución Agencia de Colocación
(DEMANDAS)**

	may-18	jun-18	jul-18	ago-18	sep-18	oct-18	nov-18	dic-18	ene-19	feb-19	mar-19	abr-19	may-19
Nuevas Inscripciones	39	20	38	36	37	18	18	29	15	8	19	31	5
Renovaciones	81	68	71	63	136	101	96	57	73	81	89	86	85
Personas en Alta	581	639	655	686	836	888	648	605	600			540	510
Total personas en bolsa	6783	6836	6859	6891	6976	7012	7027	7049	7067			7160	7216

**Evolución Agencia de Colocación
(OFERTAS)**

	may-18	jun-18	jul-18	ago-18	sep-18	oct-18	nov-18	dic-18	ene-19	feb-19	mar-19	abr-19	may-19
Ofertas	14	16	19	14	10	12	8	9	9	49	11	18	10
Personas enviadas	47	29	47	41	45	22	18	32	16	10	23	35	13
Personas contratadas	10	1	2	4	4	1	1	0	0	1	0	2	1

**Mayo 2019
Desempleados por edad**

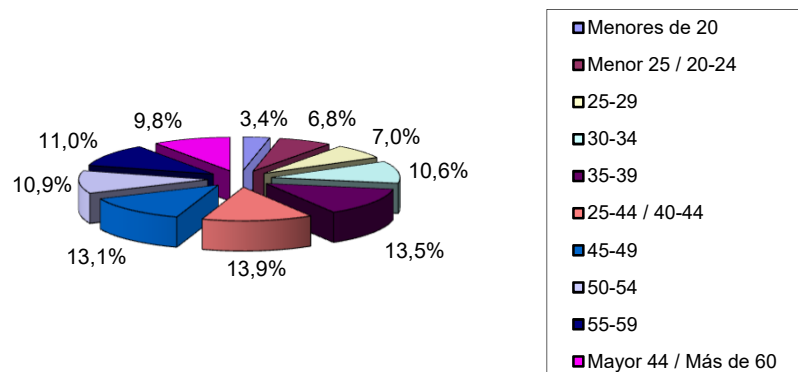

**Mayo 2019
Desempleados por Sector de Actividad**

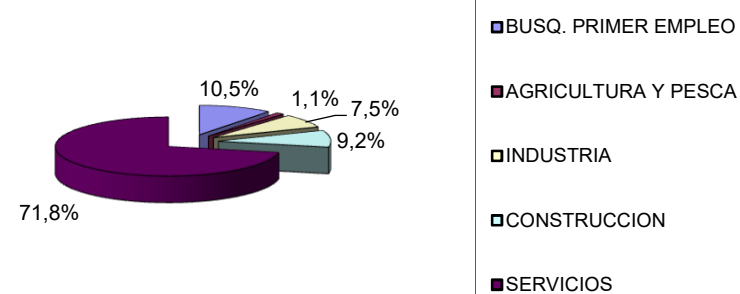

Evolución desempleo Navalcarnero

