

**Ayuntamiento
de Navalcarnero**

ESTADÍSTICAS DE EMPLEO DEL AYUNTAMIENTO DE NAVALCARNERO

CONCEJALÍA DE FORMACIÓN Y EMPLEO

Diciembre 2018

INFORME SOBRE EL DESEMPLEO EN EL MUNICIPIO DE NAVALCARNERO

El mes de diciembre ha sido el mejor mes del año en cuanto al descenso del número de desempleados, con un descenso de 176 personas en 2019 y el mejor dato anual desde el año 2009, que fueron los inicios de la gran crisis que sufrió nuestro país. Aunque ha aumentado levemente el número de desempleados varones, la cifra del desempleo femenino ha disminuido. En cuanto a grupos de edad, los jóvenes y menores de 40 años han visto descender el número de desempleados aumentando levemente en los grupos de edad de mayores. El descenso se ha producido principalmente en el sector servicios y en aquellos que buscan su primer empleo.

La cifra de desempleados ha descendido en 14 personas, y en más de 800 personas en los últimos 4 años.

Las ofertas presentadas ante nuestra Agencia de Colocación, han sido algo superiores a hace exactamente un año logrando insertar un total de 35 personas en 2018.

Por sexos, el número de mujeres desempleadas en todos los sectores en el municipio es de 1091, el 61,50%, mientras que los hombres suman un total de 683 –el 38,50%–, manteniendo así la constante que se reproduce en todo el país de una mayor tasa de desempleo femenino.

Aunque el número de contratos es el menor de todo el año, derivado quizás de que cada vez las empresas necesitan menos mano de obra ya que la

contratación se va adecuando a las necesidades de su actividad y el dato de contratos indefinidos sigue siendo muy similar al de la serie histórica que estamos analizando.

El número de personas jóvenes desempleadas, sigue siendo elevado, aunque cuenten con políticas de empleo pensadas especialmente para ellos, siguen teniendo mucha dificultad a la hora de encontrar su primer empleo. Para ello es recomendable que los jóvenes que buscan activamente empleo se registren en el Sistema Nacional de Garantía Juvenil, con el fin de potenciar su inserción laboral, así como el paralelismo existente entre contratos y nivel de estudios, ya que los desempleados con estudios básicos tienen mucha más dificultad a la hora de encontrar empleo. Como en otras ocasiones, conviene recordar que la formación de los trabajadores y desempleados cada vez es más importante para la consecución de un empleo y la estabilidad y carrera profesional de aquellos que ya lo tienen.

Es necesaria la acreditación de todos los conocimientos y experiencia profesional con la que se cuente, ya que para el ejercicio de muchas profesiones se requiere la certificación de la capacitación profesional.

**Evolución desempleados
por edad**

	dic-17	ene-18	feb-18	mar-18	abr-18	may-18	jun-18	jul-18	ago-18	sep-18	oct-18	nov-18	dic-18
Ambos sexos													
Variación mensual	#¡REF!	26	-39	-29	10	-29	-44	-62	60	-19	18	-54	-14
Total edad	1950	1976	1937	1908	1918	1889	1845	1783	1843	1824	1842	1788	1774
Menores de 20	47	43	44	42	45	48	45	56	58	60	46	41	38
Menor 25 / 20-24	126	138	126	129	120	120	110	109	122	129	121	103	97
25-29	165	176	161	163	167	159	155	145	161	157	170	161	146
30-34	210	201	207	194	197	188	186	179	213	207	210	209	202
35-39	308	310	309	306	295	294	273	268	271	261	266	261	260
25-44 / 40-44	270	264	269	262	265	258	273	281	271	265	259	257	271
45-49	262	268	253	248	243	250	247	228	218	215	227	227	228
50-54	208	201	200	203	212	196	191	175	179	183	183	180	185
55-59	200	212	207	208	210	211	210	192	198	194	197	186	189
Mayor 44 / Más de 60	154	163	161	153	164	165	155	150	152	153	163	163	158
Hombres													
Variación mensual	#¡REF!	14	-17	-7	-1	-18	-29	-62	39	-12	4	-13	7
Total edad	778	792	775	768	767	749	720	658	697	685	689	676	683
Menores de 20	26	28	28	27	27	28	27	37	36	42	31	26	23
Menor 25 / 20-24	55	63	53	57	53	51	44	48	64	60	52	45	46
25-29	78	81	83	78	75	68	66	56	64	69	75	71	61
30-34	68	66	67	65	67	59	57	55	69	67	74	72	70
35-39	103	108	109	106	91	94	86	81	86	80	78	80	83
25-44 / 40-44	106	96	97	95	96	96	106	98	91	85	77	79	85
45-49	111	111	106	105	99	105	97	82	77	79	87	91	100
50-54	71	66	65	69	80	73	68	56	59	56	59	59	67
55-59	88	96	94	96	102	101	97	85	91	87	92	87	85
Mayor 44 / Más de 60	72	77	73	70	77	74	72	60	60	60	64	66	63

Mujeres**Variación mensual**

#iREF!	12	-22	-22	11	-11	-15	0	21	-7	14	-41	-21	
Total edad	1172	1184	1162	1140	1151	1140	1125	1125	1146	1139	1153	1112	1091
Menores de 20	21	15	16	15	18	20	18	19	22	18	15	15	15
Menor 25 / 20-24	71	75	73	72	67	69	66	61	58	69	69	58	51
25-29	87	95	78	85	92	91	89	89	97	88	95	90	85
30-34	142	135	140	129	130	129	129	124	144	140	136	137	132
35-39	205	202	200	200	204	200	187	187	185	181	188	181	177
25-44 / 40-44	164	168	172	167	169	162	167	183	180	180	182	178	186
45-49	151	157	147	143	144	145	150	146	141	136	140	136	128
50-54	137	135	135	134	132	123	123	119	120	127	124	121	118
55-59	112	116	113	112	108	110	113	107	107	107	105	99	104
Mayor 44 / Más de 60	82	86	88	83	87	91	83	90	92	93	99	97	95

Tasa de Paro

EPA Estado	16,55%	16,74%	15,28%	14,55%
EPA Cdad. Madrid	13,75%	13,40%	12,08%	11,86%
EPA Navacarne	13,71%	13,37%	12,97%	12,07%

**Evolución desempleados
por Nivel de Estudios**

	dic-17	ene-18	feb-18	mar-18	abr-18	may-18	jun-18	jul-18	ago-18	sep-18	oct-18	nov-18	dic-18
Ambos sexos													
Estudios primarios incompletos	128	129	125	126	123	119	114	110	110	112	120	122	118
Estudios primarios completos	809	819	811	801	830	824	828	769	772	778	796	778	762
Prog. for. inserc. laboral no precisan tit. académica 1ºet. sec(+300h)	0	0	0	0	0	0	0	0	0	0	0	0	0
1ª et. ed.secundaria sin tit. grad. escolar o equivalente	135	135	129	131	135	128	112	107	112	101	99	96	93
1ª et. ed.secundaria con título graduado escolar o equivalente	289	295	293	289	288	278	269	254	270	261	261	250	262
Prog. form. insercción laboral precisan tit. secundaria 1ºet.(+300h)	1	1	1	1	1	1	1	2	2	2	2	3	2
Enseñanzas bachillerato	163	162	168	164	155	153	147	154	160	164	151	145	151
Gº medio f.p.específica, artes plásticas y diseño y deportivas	123	132	115	116	116	125	114	109	104	111	112	110	103
Gº medio música y danza	0	0	0	0	0	0	0	1	1	0	0	0	0
Prog. for. insercción laboral precisan tit. secundaria 2ºet.(+300h)	0	0	0	1	1	1	2	0	0	0	1	1	1
Gº superior f.p. espec. y equiv. artes plásticas, diseño y deportivas	120	116	115	104	102	101	95	100	120	115	118	107	112
Tit propios universidades y otras enseñ. precisan tit. bachiller(>2años)	0	0	0	0	0	0	0	0	0	0	0	0	0
Prog.form. insercción laboral precisan f.p. Gº superior (+300h)	0	0	0	0	0	0	0	0	0	0	0	0	0
Diplomados o equivalente	54	53	53	56	53	46	51	55	62	57	55	56	55
Licenciados o equivalente	56	56	53	48	49	47	45	50	55	50	54	52	52
Estut. oficial. especialización profesional	0	0	0	0	0	0	0	0	0	0	0	0	0
Enseñanzas post. impartidas por las Univer. u otras instituciones NNNS	0	0	0	0	0	0	0	0	0	0	0	0	0
Enseñanzas formación e insercción laboral precisan una tit. univ. NNNS	0	0	0	0	0	0	0	0	0	0	0	0	0
Doctorado universitario	0	0	1	1	1	1	1	1	1	1	1	1	1
Sin estudios	46	44	43	42	41	42	38	40	38	39	38	38	37
Sin Asignar	0	0	0	0	0	0	0	0	0	0	0	0	0
Nivel de estudios desconocido	0	0	0	0	0	0	0	0	0	0	0	0	0
Enseñanzas universitarias de Grado	12	23	20	19	15	15	17	18	24	23	21	19	16
Enseñanzas universitarias de Master	14	11	10	9	8	8	11	13	12	10	13	10	9

**Evolución desempleados
por sectores de actividad**

	dic-17	ene-18	feb-18	mar-18	abr-18	may-18	jun-18	jul-18	ago-18	sep-18	oct-18	nov-18	dic-18
Ambos sexos													
Total sectores de actividad	1.950	1.976	1.937	1.908	1.918	1.889	1.845	1.783	1.843	1.824	1.842	1.788	1.774
BUSQ. PRIMER EMPLEO	202	205	199	203	208	213	211	212	203	201	187	179	164
AGRICULTURA Y PESCA	35	37	33	34	34	28	29	25	23	20	34	34	33
INDUSTRIA	164	159	151	139	129	121	124	121	118	118	117	112	117
CONSTRUCCION	189	188	189	189	177	179	173	155	163	159	167	171	190
SERVICIOS	1360	1387	1365	1343	1370	1348	1308	1270	1336	1326	1337	1292	1270
Hombres													
Total sectores de actividad	778	792	775	768	767	749	720	658	697	685	689	676	683
BUSQ. PRIMER EMPLEO	54	59	54	58	63	56	56	64	62	62	50	44	43
AGRICULTURA Y PESCA	27	28	25	26	26	21	24	18	16	13	24	23	24
INDUSTRIA	88	85	82	73	63	57	65	62	64	62	63	58	59
CONSTRUCCION	161	161	164	164	150	151	146	128	138	133	140	141	160
SERVICIOS	448	459	450	447	465	464	429	386	417	415	412	410	397
Mujeres													
Total sectores de actividad	1.172	1.184	1.162	1.140	1.151	1.140	1.125	1.125	1.146	1.139	1.153	1.112	1.091
BUSQ. PRIMER EMPLEO	148	146	145	145	145	157	155	148	141	139	137	135	121
AGRICULTURA Y PESCA	8	9	8	8	8	7	5	7	7	7	10	11	9
INDUSTRIA	76	74	69	66	66	64	59	59	54	56	54	54	58
CONSTRUCCION	28	27	25	25	27	28	27	27	25	26	27	30	30
SERVICIOS	912	928	915	896	905	884	879	884	919	911	925	882	873

**Evolución contratos
por tramos de edad**

	dic-17	ene-18	feb-18	mar-18	abr-18	may-18	jun-18	jul-18	ago-18	sep-18	oct-18	nov-18	dic-18
Total ambos sexos													
Total	357	444	294	306	370	378	450	815	475	672	439	320	234
Menores de 20	3	3	10	9	10	14	45	81	46	29	16	10	5
20-24	32	41	34	39	40	37	74	151	58	71	62	33	23
25-29	52	53	53	52	47	42	61	92	66	87	64	31	25
30-34	43	46	36	43	45	52	37	58	50	93	50	37	29
35-39	55	59	41	49	69	55	56	87	61	80	55	45	23
25-44 / 40-44	44	58	51	42	54	75	65	66	63	87	58	54	36
45-49	51	76	28	26	37	37	53	90	56	80	45	46	39
50-54	42	56	23	24	38	39	37	98	45	72	49	39	34
55-59	24	29	10	13	19	22	13	53	17	34	28	19	13
Más de 60	11	23	8	9	11	5	9	39	13	39	12	6	7

Hombres													
Total	182	226	157	172	217	254	273	483	281	349	235	190	137
Menores de 20	1	2	6	4	4	13	38	49	29	14	11	5	4
20-24	15	16	21	14	16	22	47	90	33	35	31	17	16
25-29	27	26	26	25	26	26	32	53	38	42	37	20	17
30-34	25	29	18	27	29	32	25	33	39	47	22	20	19
35-39	26	29	24	31	39	40	31	52	32	42	35	30	13
25-44 / 40-44	29	32	24	24	34	48	38	43	36	45	26	33	17
45-49	26	39	11	15	26	23	28	53	30	36	21	25	23
50-54	17	32	14	18	25	30	18	59	22	47	28	25	19
55-59	13	9	8	8	13	17	11	30	13	20	16	12	6
Más de 60	3	12	5	6	5	3	5	21	9	21	8	3	3

Mujeres													
Total	175	218	137	134	153	124	177	332	194	323	204	130	97
Menores de 20	2	1	4	5	6	1	7	32	17	15	5	5	1
20-24	17	25	13	25	24	15	27	61	25	36	31	16	7
25-29	25	27	27	27	21	16	29	39	28	45	27	11	8
30-34	18	17	18	16	16	20	12	25	11	46	28	17	10
35-39	29	30	17	18	30	15	25	35	29	38	20	15	10
25-44 / 40-44	15	26	27	18	20	27	27	23	27	42	32	21	19
45-49	25	37	17	11	11	14	25	37	26	44	24	21	16
50-54	25	24	9	6	13	9	19	39	23	25	21	14	15
55-59	11	20	2	5	6	5	2	23	4	14	12	7	7
Más de 60	8	11	3	3	6	2	4	18	4	18	4	3	4

Mod. contratación													
Total modalidades	357	444	294	306	370	378	450	815	475	672	439	320	234
Indefinidos	49	68	66	64	76	60	59	75	68	138	93	44	45
Temporales	308	376	228	242	294	318	391	740	407	534	346	276	189

**Evolución contratos
por sectores de actividad**

	dic-17	ene-18	feb-18	mar-18	abr-18	may-18	jun-18	jul-18	ago-18	sep-18	oct-18	nov-18	dic-18
Total													
Total sectores de actividad	357	444	294	306	370	378	450	815	475	672	439	320	0
BUSQ. PRIMER EMPLEO	0	0	0	0	0	0	0	0	0	0	0	0	0
AGRICULTURA Y PESCA	2	1	2	2	6	22	0	12	15	18	17	2	0
INDUSTRIA	14	26	13	16	48	16	17	30	28	22	18	22	0
CONSTRUCCION	30	21	30	33	45	46	38	48	36	43	36	31	0
SERVICIOS	311	396	249	255	271	294	395	725	396	589	368	265	0

Hombres													
Total sectores de actividad	182	226	157	172	217	254	273	483	281	349	235	190	0
BUSQ. PRIMER EMPLEO	0	0	0	0	0	0	0	0	0	0	0	0	0
AGRICULTURA Y PESCA	2	1	2	2	6	15	0	7	9	15	14	2	0
INDUSTRIA	12	21	8	14	35	15	13	20	24	17	13	18	0
CONSTRUCCION	28	21	27	32	42	44	37	47	36	42	36	30	0
SERVICIOS	140	183	120	124	134	180	223	409	212	275	172	140	0

Mujeres													
Total sectores de actividad	175	218	137	134	153	124	177	332	194	323	204	130	0
BUSQ. PRIMER EMPLEO	0	0	0	0	0	0	0	0	0	0	0	0	0
AGRICULTURA Y PESCA	0	0	0	0	0	7	0	5	6	3	3	0	0
INDUSTRIA	2	5	5	2	13	1	4	10	4	5	5	4	0
CONSTRUCCION	2	0	3	1	3	2	1	1	0	1	0	1	0
SERVICIOS	171	213	129	131	137	114	172	316	184	314	196	125	0

Evolución Agencia de Colocación**(DEMANDAS)**

	dic-17	ene-18	feb-18	mar-18	abr-18	may-18	jun-18	jul-18	ago-18	sep-18	oct-18	nov-18	dic-18
Nuevas Inscripciones	48	25	30	19	49	39	20	38	36	37	18	18	29
Renovaciones	26	100	96	91	113	81	68	71	63	136	101	96	57
Personas en Alta	572	626	665	690	557	581	639	655	686	836	888	648	605
Total personas en bolsa	6587	6633	6680	6742	6759	6783	6836	6859	6891	6976	7012	7027	7049

Evolución Agencia de Colocación**(OFERTAS)**

	dic-17	ene-18	feb-18	mar-18	abr-18	may-18	jun-18	jul-18	ago-18	sep-18	oct-18	nov-18	dic-18
Ofertas	7	7	14	8	20	14	16	19	14	10	12	8	9
Personas enviadas	35	32	35	25	67	47	29	47	41	45	22	18	32
Personas contratadas	2	4	3	1	4	10	1	2	4	4	1	1	0

**Diciembre 2018
Desempleados por edad**

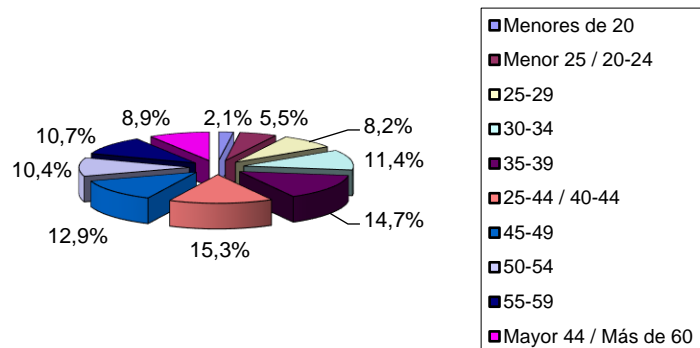

**Diciembre 2018
Desempleados por Sector de Actividad**

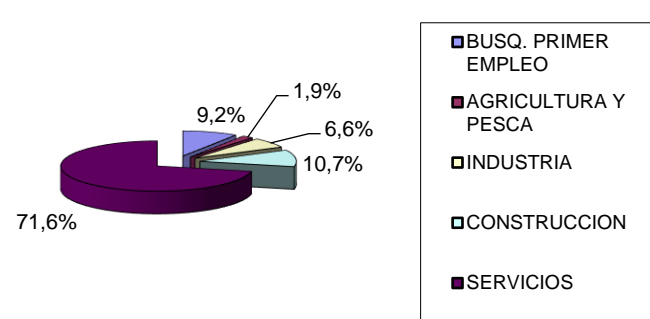

Evolución desempleo Navalcarnero

